

Plan de amplasament si delimitare a bunului imobil  
1:2000

Nr. cadastral:	Suprafata masurata	Adresa imobilului
70525	8258	Parc "Alexandru I. Cuza", str. M. Kogalniceanu, Husi, jud. Vaslui
Cartea Funciara nr.	UAT	HUSI

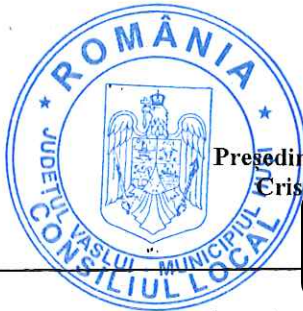
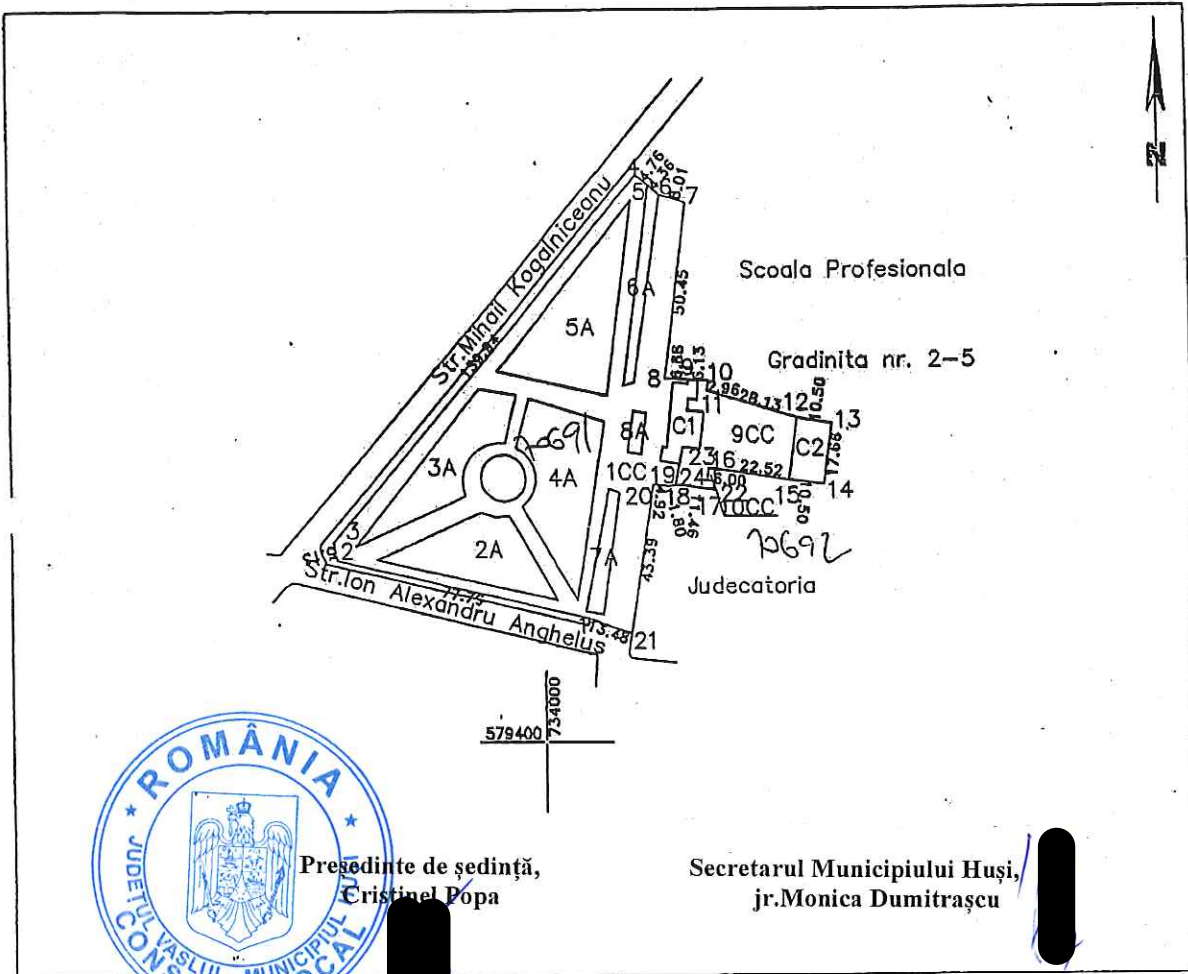

Președinte de ședință,  
Cristinel Popa

Secretarul Municipiului Husi,  
jr. Monica Dumitrașcu

Tabel de mișcare parcelară pentru delimitare

Situatia actuala (inainte de delimitare)				Situatia viitoare (dupa delimitare)			
Nr. cadastral	Suprafata (mp)	Categoria de folosinta	Descrierea imobilului	Nr. cadastral	Suprafata (mp)	Categoria de folosinta	Descrierea imobilului
70525	3698	CC	intravilan		3698	CC	intravilan
	641	A	intravilan		641	A	intravilan
	635	A	intravilan		635	A	intravilan
	885	A	intravilan		885	A	intravilan
	953	A	intravilan		953	A	intravilan
	188	A	intravilan		188	A	intravilan
	151	A	intravilan		151	A	intravilan
	49	A	intravilan		49	A	intravilan
	1058	CC	intravilan		1051	CC	intravilan
					7	CC	intravilan
Total	8258	-	-	Total	8258	-	-

Executant,  
SC TOPOGEOTEHNIC SRI

Parafa  
Semnatura si data  
Stampila BCP

Oficiul de Cadastru și Publicitate Imobiliară VASLUI  
Biroul de Cadastru și Publicitate Imobiliară Vaslui

Nr. cerere 684-L  
Zona 30  
Luna 01  
Anul 2014

ANEXA

**EXTRAS DE CARTE FUNCİARĂ  
PENTRU INFORMARE**

Carte Funciară Nr. 70525 Husi



**A. Partea I. Descrierea imobilului**

Nr. CF vechi: 5054/Speciála  
Nr. cadastrai vechi: 3752

TEREN Intravilan

Adresa: Loc. Husi, Str. Mihail Kogalniceanu, Jud. Vaslui, Parc Alexandru Ioan Cuza

Nr. Crt	Nr. cadastral Nr. topografic	Suprafața* (mp)	Observații / Referințe
A1	70525	Din acte: 8.050 Masurata: 8.258	S=8050,09 mp

**Construcții**

Crt	Nr. cadastral Nr.	Adresa	Observații / Referințe
A1.1	70525-C1	Loc. Husi, Str. Mihail Kogalniceanu, Jud. Vaslui, Parc Alexandru Ioan Cuza	S. construita la sol: 187 mp; C1-cu Sc=187 mp; Sc=224 mp
A1.2	70525-C2	Loc. Husi, Str. Mihail Kogalniceanu, Jud. Vaslui, Parc Alexandru Ioan Cuza	S. construita la sol: 187 mp; C2 -scena cu Sc=187 mp

**B. Partea II. Proprietari și acte**

Înscrieri privitoare la dreptul de proprietate și alte drepturi reale		Referințe
<b>21378 / 02/09/2008</b>		
H.G. nr. 1361/2001 (si anexa 4);		
B1	Intabulare, drept de PROPRIETATE, dobandit prin Lege, cota actuala 1/1	A1, A1.1, A1.2
1) <b>UNITATEA ADMINISTRATIV TERITORIALA HUSI</b> OBSERVATII: (provenita din conversia CF 5054/Speciála)		
<b>16059 / 12/08/2009</b>		
Act Administrativ nr. REFERAT, din 11/08/2009 emis de OCPI VASLUI,		
B2	Se noteaza existenta documentatiei de dezmembrare/comasare avizata inregistrata sub nr. 15936/10.08.2009	A1, A1.1, A1.2

**C. Partea III. SARCINI**

Inscrieri privind dezmembramintele dreptului de proprietate, drepturi reale de garantie și sarcini	Referințe
NU SUNT	

**Anexa Nr. 1 La Partea I**

**Teren**

Nr cadastral	Suprafața (mp)*	Observații / Referințe
70525	Din acte: 8.050 Măsurată: 8.258 S=8050,09 mp	

\* Suprafața este determinată în planul de proiecție Stereo 70.

**DETALII LINIARE IMOBIL**

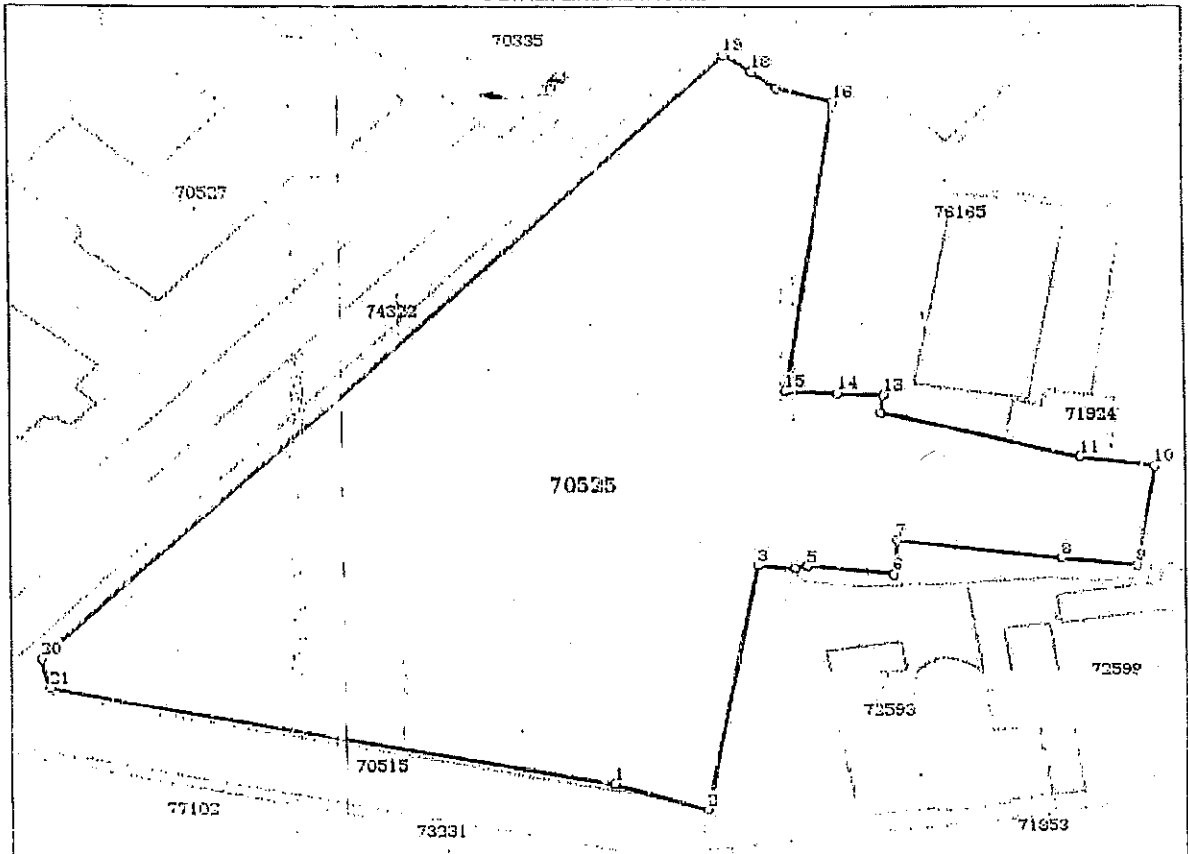

**Date referitoare la teren**

Nr Crt	Categorie folosință	Intra vilan	Suprafața (mp)	Tarla	Parcelă	Nr. topo	Observații / Referințe
1	curți construcții	DA	3.698	-	-	-	
2	arabil	DA	641	-	-	-	
3	arabil	DA	635	-	-	-	
4	arabil	DA	885	-	-	-	
5	arabil	DA	953	-	-	-	
6	arabil	DA	188	-	-	-	
7	arabil	DA	151	-	-	-	
8	arabil	DA	49	-	-	-	
9	curți construcții	DA	1.058	-	-	-	

**Date referitoare la construcții**

Crt	Număr	Destinație construcție	Supraf. (mp)	Situație juridică	Observații / Referințe
A1.1	70525-C1	construcții administrative și social culturale	187	Cu acte	S. construită la sol: 187 mp; C1-cu Sc=187 mp; Sd=224 m.

Crt	Număr	Destinație construcție	Supraf. (mp)	Situație juridică	Observații / Referințe
A1.2	70525-C2	construcții administrative și social culturale	187	Cu acte	S. construită la sol: 187 mp; C2 - seama cu Sc=187 mp

**Lungime Segmente**

1) Valorile lungimilor segmentelor sunt obținute din proiecție în plan.

Punct început	Punct sfârșit	Lungime segment (m)
1	2	13.481
3	4	4.921
5	6	11.458
7	8	22.523
9	10	17.662
11	12	28.127
13	14	6.133
15	16	50.446
17	18	4.358
19	20	139.941
21	1	77.794

Punct început	Punct sfârșit	Lungime segment (m)
2	3	43.39
4	5	1.805
6	7	6.0
8	9	10.5
10	11	1.498
12	13	1.961
14	15	1.876
16	17	1.007
18	19	1.762
20	21	5.134

\*\* Lungimile segmentelor sunt determinate în planul de proiecție Stereografic 70 și sunt rotunjite la 1 milimetru.  
 \*\*\* Distanța dintre puncte este formată din segmente cumulate ce sunt mai mici decât valoarea 1 milimetru.

Certific că prezentul extras corespunde cu pozițiile în vigoare din cartea funciară originală, păstrată de acest birou.

Prezentul extras de carte funciară este valabil la autentificarea de către notarul public a actelor juridice prin care se sting drepturile reale precum și pentru dezbateră succesiunilor, iar informațiile prezentate sunt susceptibile de orice modificare, în condițiile legii.

S-a achitat tariful de 20 RON, -Chitanța internă nr.204253/30-01-2019 în suma de 20, pentru serviciul de publicitate imobiliară cu codul nr. 272.

Data soluționării,

01-02-2019

Data eliberării,

  /  /  

Asistent Registrator,  
 PETRONELA IACOBESCU

(parafa și semnătura)

Referent,

(parafa și semnătura)

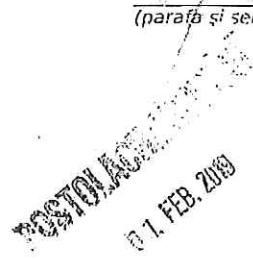
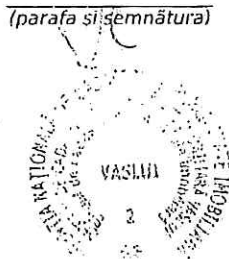

Președinte de ședință,  
 Cristinel Popa



Secretarul Municipiului Husi,  
 jr. Monica Dumitrascu



## PLAN DE AMPLASAMENT SI DELIMITARE A IMOBILULUI

ANEXA NR. 11

Scara 1:500

Nr. cadastral	Suprafata masurata	Adresa imobilului
75476	1049 mp	Musi, str. Al. Ciuganu, nr. 2, Jud. Vaslui
Clasificarea terenului	UAT	MCSI
75476		

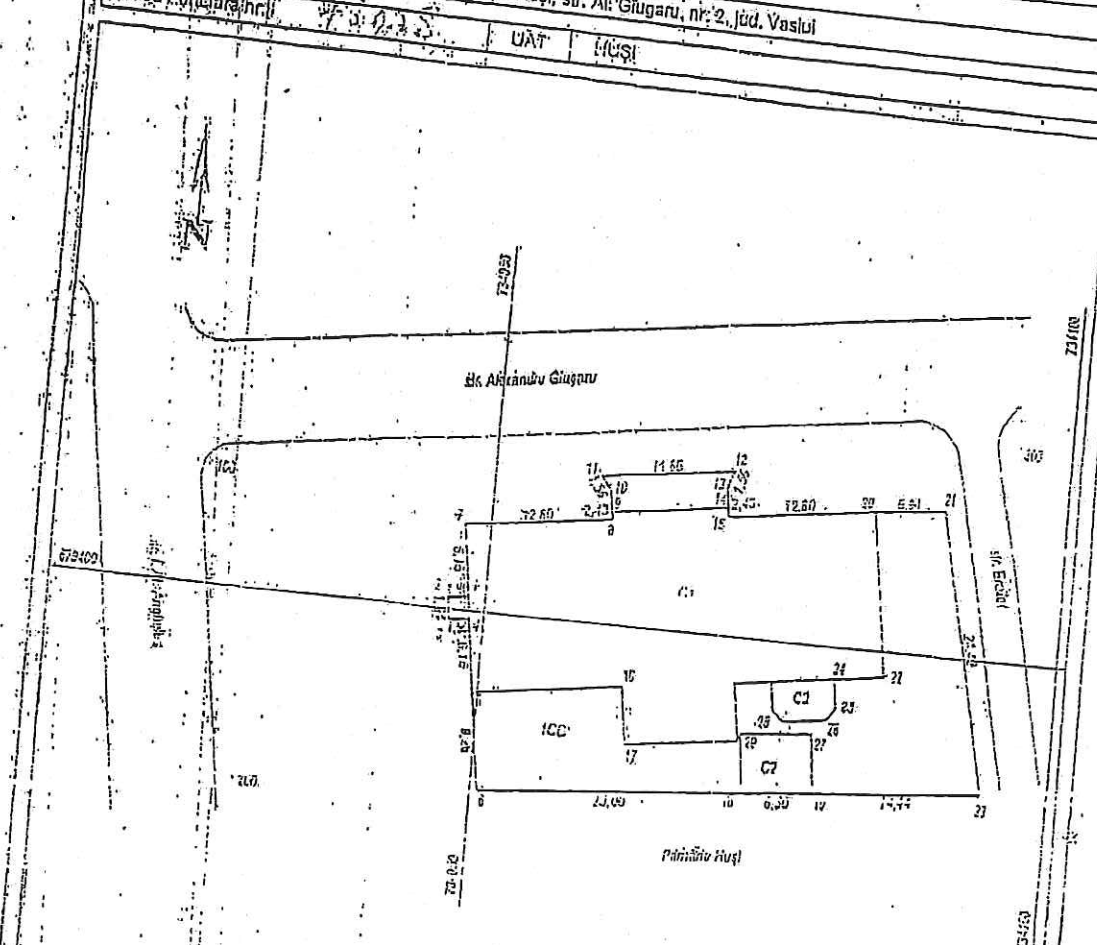

**INVENTAR DE COORDONATE**  
cazul nr. 100/2012 si modificari 1977

Nr. punct	X [m]	Y [m]
1	579393.246	734049.544
2	579399.349	734049.746
3	579399.097	734046.061
4	579402.262	734046.808
5	579402.262	734048.492
6	579409.365	734047.693
7	579409.365	734060.386
8	579409.736	734060.290
9	579411.439	734060.072
10	579419.737	734059.207
11	579419.276	734070.370
12	579412.789	734070.262
13	579411.113	734070.480
14	579410.366	734070.977
15	579402.010	734060.260
16	579412.043	734069.176
17	579388.551	734094.209
18	579387.775	734079.823
19	579386.953	734079.547
20	579383.033	734089.819

Siglasa terenului = 1049 mp  
Suprafata utila = 1049 mp

Nr. parcelă	Categoriile de folosință	A. Date referitoare la teren		Mențiu
		Suprafață (mp)	Valoarea de impozitare (lei)	
1	ICC	1049		
<b>Total</b>		1049		

Căst. const.	Suprafața construită în sol (mp)	B. Date referitoare la construcții		Mențiu
		Valoarea de impozitare (lei)		
C1	567			
C2	32			
C3	18			Construcție de tip casă - parter. S21 - 1033 m2
				Anexă - Magazin
				Anexă - Grădina
<b>Total</b>	617			

Executant: *ing. Todola Mihalela*  
Recepționat: *[Signature]*  
Data: 21 octombrie 2013



Președinte de ședință,  
**Cristinel Popa**

Secretarul Municipiului Husi,  
**jr. Monica Dumitrașcu**

CARTE FUNCIARA NR. 73478 Comuna/Oraș/Municipiu: Husi

**EXTRAS DE CARTE FUNCIARA  
PENTRU INFORMARE**

Oficiu cartea	40087
Zona	21
Localitate	H
Anul	2013

ANEXA nr. 1  
Bucuresti

Oficiul de Cadastru și Publicitate Imobiliară VASLUI  
Biroul de Cadastru și Publicitate Imobiliară Vaslui

TEREN intravilan A. Partea I: (Foaie de avere)

Adresa: Husi, Strada Alexandru Giurgaru, nr. 2

Nr. Cartea	Nr. Suprafață	Suprafață (mp)	Observatii / Referințe
Al	73478	Diagonala: 1049 Ansamblu: 1049	

**CONSTRUCȚII**

Nr. Crt.	Nr. Cartea	Adresa	Observatii / Referințe
Al.1	73478-C1	Husi, Strada Alexandru Giurgaru, nr. 2	Observatii / Referințe
Al.2	73478-E2	Husi, Strada Alexandru Giurgaru, nr. 2	Construcție demisol + parter: Scd = 1033 mp
Al.3	73478-E3	Husi, Strada Alexandru Giurgaru, nr. 2	Anexă - magazie
			Anexă - grup sanitar

B. Partea II: (Foaie de proprietate)

Inscripții privind drepturile de proprietate	Observatii / Referințe
40087 / 2 / 10.2013	
Act de însușire a dreptului de proprietate nr. 166, din 16.10.2013, emis de Consiliul local al Municipiului Husi, Anexa nr. 1, Anexa nr. 2, Anexa nr. 3, Hotărârea nr. 145/14.10.2013 + Hotărârea Consiliului local al Municipiului Husi, Aviz nr. 3453/27.10.2013 - Institutia Prefectului 1302/27.10.2013 - Anexa nr. 1	
01 Titlu de drept de PROPRIETATE, dobândit prin lege, cota actuală 1 / 1	Al
02 Titlu de drept de PROPRIETATE, cu condiții suspensive și prezentarea în contul de controlizat al bunurilor respective, dobândit în baza Decretului nr. 102/27.10.2013 - Anexa nr. 1	Al.1, Al.2, Al.3
1/1 UAT HUSI	

C. Partea III: (Foaie de sarcini)

Inscripții privind sarcini funciare	Observatii / Referințe
NU SUNT	

Annexa Nr. 1 la Partea I

TEREN JURNALIER  
Adresa: Husi, Strada Alexandru Gligoru, nr. 2

Nr. cadastral	Suprafata masurata (mp)	Observatii / Referinte
73478	1049	

Suprafata este determinata in planul de protectie Situa 70.

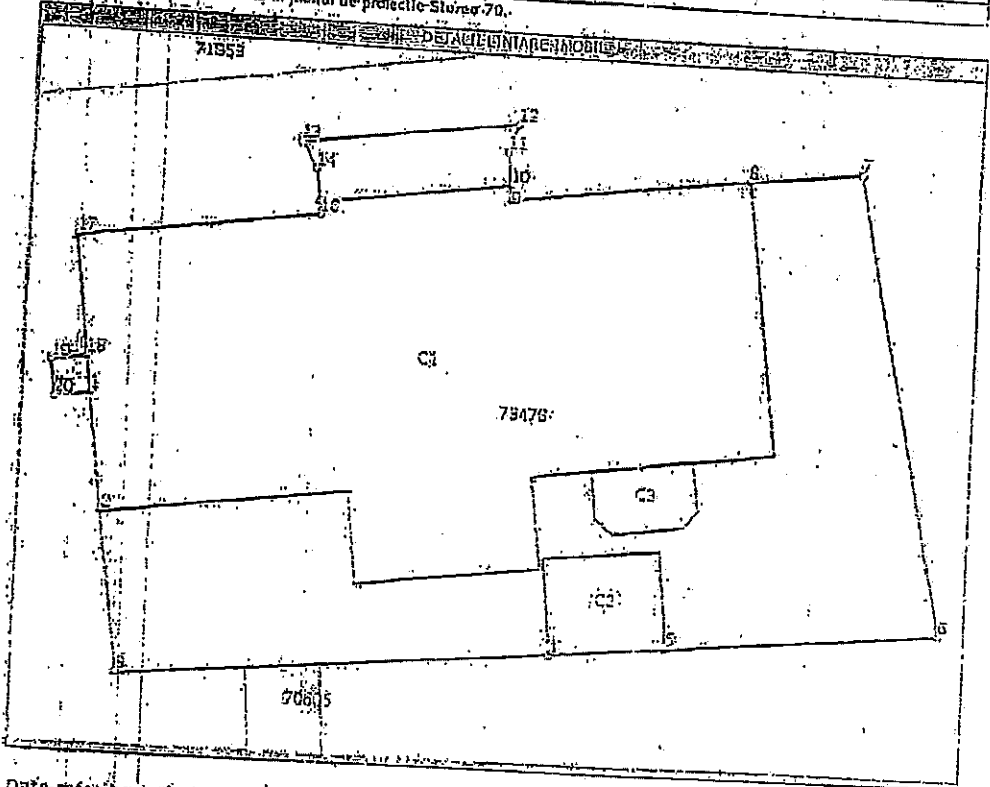

Date referitoare la teren

Nr. cat. teren	Categoria teren	Intra-vilan	Suprafata (mp)	Nr. lot	Nr. parcela	Nr. topografic	Observatii / Referinte
1	curte constructii	DA	1049				

Date referitoare la constructii

Nr. C.F.	Numar	Destinatie constructia	Suprafata (mp)	Situatie juridica	Observatii / Referinte
A11	73478-C1	constructii gospodaresti si sociale	1049	cu acte	Constructie demisol + parter. Scd = 1033 mp
A12	73478-C2	constructii anexa	10	cu acte	Anexa - Magazie
A13	73478-C3	constructii anexa	10	cu acte	Anexa - grup sanitar

Lungime Segmente  
1) valorile lungimilor segmentelor sunt stabilite din proiecte in plan.

Punct Inceput	Punct Sfarasit	Lungime segment (m)
1	2	5,2
2	3	10,4

Lungime segmente.  
 2) Valoarea lungimilor segmentelor sunt obținute din proiectie în plan.

Punct inceput	Punct sfârșit	Lungime segment (m)
1	2	27,0
2	3	6,2
3	4	14,4
4	5	34,3
5	6	9,2
6	7	13,8
7	8	0,8
8	9	1,7
9	10	1,6
10	11	11,7
11	12	1,6
12	13	1,7
13	14	1,6
14	15	1,7
15	16	6,2
16	17	12,8
17	18	6,2
18	19	1,9
19	20	1,9
20	21	1,9

Lungimile segmentelor din proiectie în plan de proiectie 1:200 sunt rotunjite la 10 centimetri. Distanța dintre puncte este formată din segmente cumulate ce sunt mai mici decât valoarea 10 centimetri.

Cartea în prezentul extras corespunde întru totul cu pozițiile în vigoare din cartea funciară originală, păstrată de acest birou. Prezentul extras de carte funciară NU este valabil la autentificarea actelor juridice de notari publici, iar informațiile prezentate sunt susceptibile de orice modificare, în condițiile legii. Se achită taxă în RON, pentru serviciul de publicitate imobiliară cu codul nr. 211.

Data eliberării:  
23/10/2013

Asistent registru  
CATALINA FLOREA

Referent

Data citării:  
23/10/2013

(secheta)

(secheta)



Președinte de ședință,  
Cristinel Popa

Secretarul Municipiului Husi,  
jr. Monica Dumitru



142

**Plan de amplasament si delimitare a bunului imobiliar**  
Scara 1:1000

Suprafata masurata(mp):	Adresa imobilului
1700	localitatea Husi "Policlina Husi" Jud Vaslui
nr:	UAT Husi

CONFORM  
CU  
ORIGINALUL

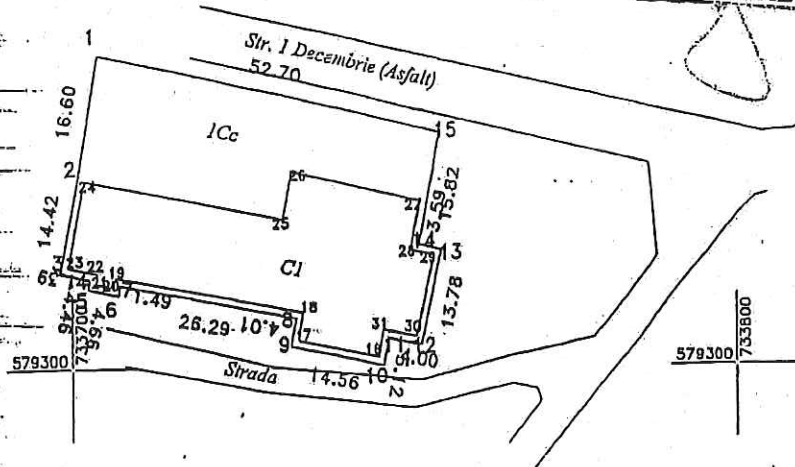

**A. DATE REFERITOARE LA TEREN**

Categorie teren folosinta	Suprafata (mp)	Valoare impozitare (lei)	Mentii
Cc	1700		Intravilan
	1700		

**B. DATE REFERITOARE LA CONSTRUCTII**

Suprafata construita la sol (mp)	Valoare impozitare (lei)	Mentii
850		
850		

**COORDONATE**

de proiectie Stereo 1970

X [m]	Y [m]
73332.810	733755.436
73344.125	733703.962
73327.781	733701.035
73343.642	733698.189
73312.708	733702.549
73311.347	733702.268
73310.300	733706.809
73311.762	733707.114
73306.943	733732.960
73302.986	733732.314
73300.195	733746.603
73304.131	733747.439
73303.189	733752.375
73316.599	733755.567
73317.353	733752.057

Intocmit,  
SC TOPOGEOTEHNICS SRL

21. SEP. 2010

Data:

Se confirma suprafata din masuratori si introducerea imobilului in baza de date.



Preşedintele de şedinţă,  
Cristinel Popa

Secretarul Municipiului Husi  
jr. Monica Dumitrascu



142

141

Nr. cerere	21450
Ziua	21
Luna	09
Anul	2010



Oficiul de Cadastru și Publicitate Imobiliară VASLUI  
 Biroul de Cadastru și Publicitate Imobiliară Vaslui

**EXTRAS DE CARTE FUNCIARA  
 pentru  
 INFORMARE**

**A. Partea I. (Foaie de avere)**

CARTE FUNCIARA NR. 71774  
 Comuna/Oras/Municipiu: Husi  
 Nr. cadastral / Nr. topografic vechi imobil:  
 Top: -

TEREN intravilan  
 adresa: Husi

Nr. Cerere	Nr. cadastral / Nr. topografic	Suprafata (mp)	Observatii / Releu
A1	71774	Din acte:1700; Masurata:1700	...

**CONSTRUCTII**

Nr. Cerere	Nr. cadastral / Nr. topografic	Adresa	Observatii / Releu
A1.1	71774-C1	Husi	POLICLINICA HUSI

**B. Partea II. (Foaie de proprietate)**

CARTE FUNCIARA NR. 71774  
 Comuna/Oras/Municipiu: Husi

Inscrisul privind foaie de proprietate	Observatii / Releu
21450 / 21.09.2010 Act-act administrativ, Hotararea-nr 64, 30.03.2009, emis de Consiliul Local Husi, Inventarul bunurilor care alcatuiesc domeniul public al municipiului Husi ( anexa1 ) adresa nr 2545.13.04.2009-Institutia Prefectului	
1 Intabulare, drept de PROPRIETATE, dobandit prin Lege, cota actuala 1/1	A1 , A1.1
1 UAT HUSI	

**C. Partea III. (Foaie de sarcini)**

CARTE FUNCIARA NR. 71774  
 Comuna/Oras/Municipiu: Husi

Observatii / Releu
NU SUNT



140

Anexa Nr. 1 la Partea I

CARTE FI  
Comuna/C

**PARCELE**

Nr. Crt.	Categoria de folosinta	Intravilan	Suprafata (mp)	Nr. titlu	Nr. tabla	Nr. parcele	Nr. Topografic	
1	curti constructii	DA	Din acte:-; Masurata:1700	HCLMH 64/2009	-	-	-	PO

**CONSTRUCTII**

Nr. Crt.	Nr. cadastral /topografic	Destinatia constructiei	Suprafata (mp)	Nr. de nivele	Nr. Apartamenti	Parti. comune	Nr. Topografic	
A1.1	71774-C1	constructii administrative si-social culturale	Din acte:-; Masurata:850	-	-	-	-	POL

Certific ca prezentul extras corespunde intrutotul cu pozitiile in vigoare din cartea funciara pastrata de acest birou.  
Prezentul extras de carte funciara nu este valabil la incheierea actelor autentificate de noi S-a achitat tariful de 0 RON, pentru serviciul de publicitate imobiliara 211,

**Asistent - registrator,  
TUDORA TUDURACHE**



Presedinte de sedinta,  
Cristinel Popa

Secretarul Municipiului Husi,  
jr. Monica Dumitrescu



# RELEVU SPATIU CINEMATOGRAF DACIA

Scara 1:100

**ANEXA NR. 7**

Nr. cadastral al terenului	Suprafata	Adresa Imobilului	
(78) 70060 - C1 - U81	27,46 mp	mun. Husi, str. G-ral Telesman, nr. 15, bl.19, sc.G, parter, Spatiu 1 - Cinematograful Dacia, jud. Vaslui	
Cartea funciara colectiva nr.	70060-C1	UAT	Husi
Cod unitate individuala (UI)		CF individuala	70060 - C1 - U81

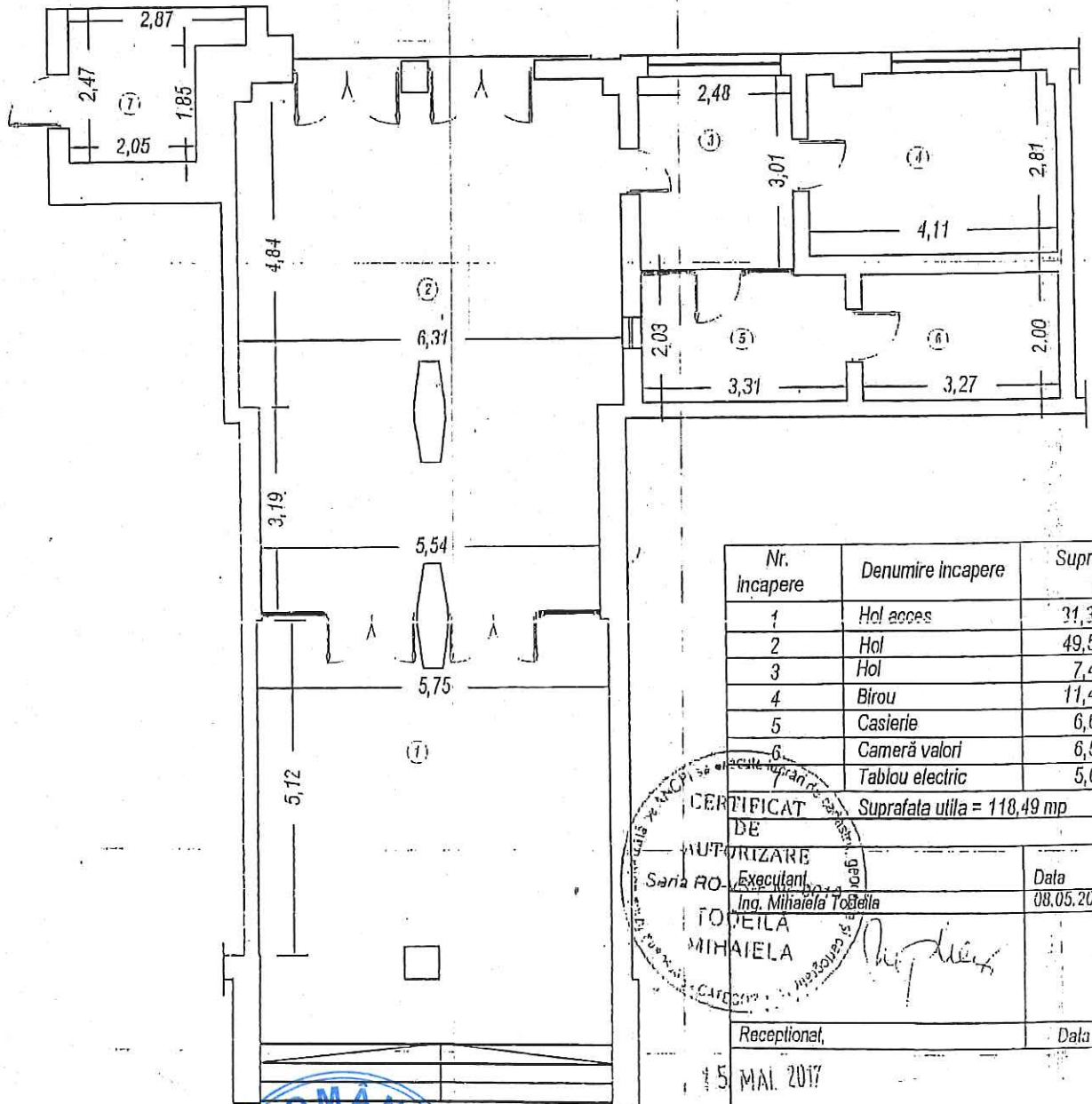

Nr. Incapere	Denumire Incapere	Suprafata utila (mp)
1	Hol acces	31,31
2	Hol	49,51
3	Hol	7,48
4	Birou	11,42
5	Casierie	6,62
6	Cameră valori	6,54
	Tablou electric	5,60

Suprafata utila = 118,49 mp



CERTIFICAT DE MUTABILITATE	Executanți Ing. Mihaela Toșeala	Data 08.05.2017
Receptionat,		Data

15 MAI 2017



Președinte de ședință,  
Cristinel Popa

Secretarul Municipiului Husi,  
jr. Monica Dumitrașcu



Oficiul de Cadastru și Publicitate Imobiliară VASLUI  
Biroul de Cadastru și Publicitate Imobiliară Vaslui

Nr. cerere	61755
Ziua	10
Luna	10
Anul	2018

## EXTRAS DE CARTE FUNCİARĂ PENTRU INFORMARE

Carte Funciară Nr. 70060-C1-U81 Husi



### A. Partea I. Descrierea imobilului

Unitate individuală

Adresa: Loc. Husi, Str. General Telesan, Nr. 15, Bl. 19, Sc. G, Et. PARTER, Ap. 1, Jud. Vaslui

Părți comune: trotuar de protecție; intrare în bloc; casa scării și hoi intrare

Nr crt	Nr. cadastral	Suprafața construită	Suprafața utilă (mp)	Cote părți comune	Cote teren	Observații / Referințe
A1	70060-C1-U81		118,49	1/96	27/2733	

Spațiu Cinematograf "Dacla"; Pentru imobilul în suprafață totală de 1228,46 mp teren și 1171 mp suprafață construită se vor întocmi două documentații cadastrale: 1) Teren cotă indiviză 27,46 mp și spațiu în suprafață utilă de 118,49 mp; 2) Teren în suprafață de 1201 mp și construcție în suprafață de 1027 mp

### B. Partea II. Proprietari și acte

Inscrieri privitoare la dreptul de proprietate și alte drepturi reale	Referințe
<b>22177 / 08/05/2017</b>	
Act Administrativ nr. HOTARAREA NR.98, dln 12/04/2017 emis de CONSILIUL LOCAL HUSI + ANEXA; Act Administrativ nr. Aviz nr.5349, dln 28/04/2017 emis de Institutia Prefectului -Judetul Vaslui; Act Administrativ nr. Aviz nr.2506, dln 28/04/2010 emis de Institutia Prefectului -Judetul Vaslui; Act Administrativ nr. HOTARAREA NR.73, dln 13/04/2010 emis de CONSILIUL LOCAL HUSI + ANEXA;	
B1 Intabulare, drept de PROPRIETATE domeniul public, dobândit prin Lege, cota actuala 1/1 1) UAT HUSI, CIF:3602736	A1
<b>61755 / 10/10/2018</b>	
Act Administrativ nr. hotarare 291, dln 10/10/2018 emis de PRIMARIA HUSI; aviz. nr. 14700/10.10.2018;	
B3 se noteaza indeplinirea conditiei suspensive a inscrierii provizorii efectuata prin incheierea nr. 22177 dln 08.05.2017 prin intabularea dreptului de proprietate in cartea funciara	A1

### C. Partea III. SARGINI .

Inscrieri privind dezmembrările dreptului de proprietate, drepturi reale de garanție și sarcini	Referințe
NU SUNT	

**Anexa Nr. 1 La Partea I**

**Unitate individuală, Adresa:** Loc. Husi, Str General Teleman, Nr. 15, Bl. 19, Sc. G, Et. PARTER, Ap. 1,  
Jud. Vaslui

**Părți comune:** trotuar de protecție; intrare în bloc; casa scării și hol intrare

Nr crt	Nr cadastral	Suprafața construită	Suprafața utilă (mp)	Cote părți comune	Cote teren	Observații / Referințe
A1	70060-C1-U81	-	118,49	1/96	27/2733	

Spațiu Cinematograf "Dacia"; Pentru imobilul în suprafață totală de 1228,46 mp teren și 1171 mp suprafață construită se vor întocmi două documentații cadastrale: 1) Teren cotă indiviză 27,46 mp și spațiu în suprafață utilă de 118,49 mp; 2) Teren în suprafață de 1201 mp și construcție în suprafață de 1027 mp.

Certific că prezentul extras corespunde cu pozițiile în vigoare din cartea funciară originală, păstrată de acest birou.

Prezentul extras de carte funciară este valabil la autentificarea de către notarul public a actelor juridice prin care se sting drepturile reale precum și pentru dezbătuterea succesiunilor, iar informațiile prezentate sunt susceptibile de orice modificare, în condițiile legii.

S-a achitat tariful de 240 RON, -Chitanța Interna nr.200803/10-10-2018 în suma de 240, pentru serviciul de publicitate imobiliară cu codul nr. 242, 251P.

Data soluționării,

10-10-2018

Data eliberării,

Asistent Registrator,

FLORIAN - NICOLAE GHEORGHIU

(parafa și semnătura)

Profesor,

(parafa și semnătura)

ANDONE GABRIELA

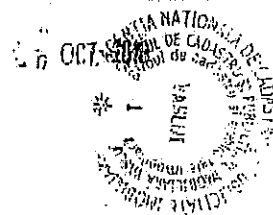

**Anexa Nr. 1 La Partea I**

**Teren**

Nr cadastral	Suprafața (mp)*	Observații / Referințe
76160	1.201	Pentru imobilul în suprafață totală de 1228,46 mp teren și 1171 mp suprafață construită se vor întocmi două documentații cadastrale; 1) Teren cotă indiviză în suprafață de 27,46 mp și spațiu în suprafață utilă de 118,49 mp; 2) Teren în suprafață de 1201 mp și construcție în suprafață de 1027 mp

\* Suprafața este determinată în planul de proiecție Stereo 70.

**DETALII LINIARE IMOBIL**

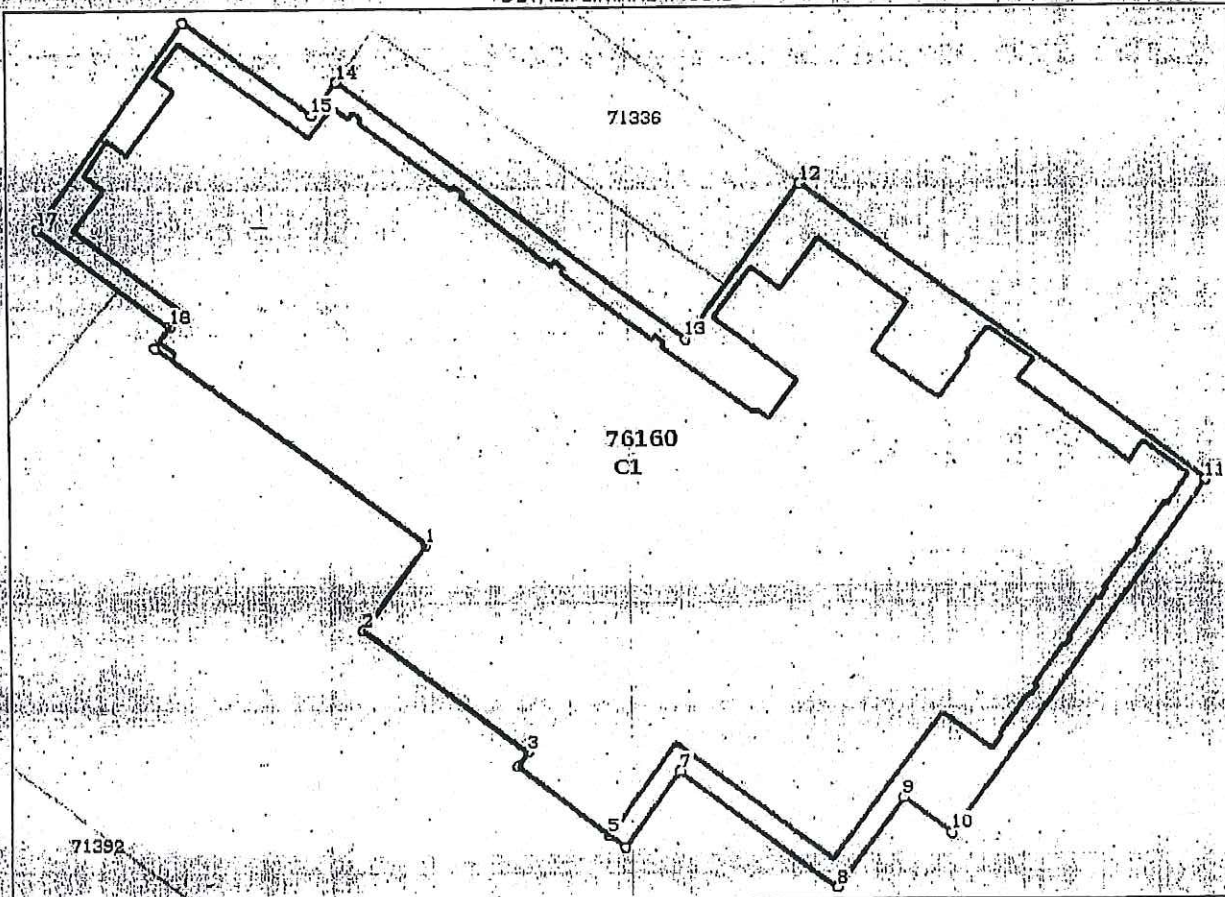

**Date referitoare la teren.**

Nr Crt	Categorie folosință	Intră vilan	Suprafața (mp)	Tarla	Parcelă	Nr. topo	Observații / Referințe
1	curți constructii	DA	1.201	-	-	-	

**Date referitoare la construcții**

Crt	Număr	Destinație construcție	Supraf. (mp)	Situație juridică	Observații / Referințe
A1.1.	76160-C1	construcții administrative și social culturale	1.027	Cu acte	S. construita la sol: 1027 mp; S. construita desfasurata: 1782 mp; denumirea construcției C1 - "Cinematograf. Dacla"

**Lungime Segmente**

1) Valorile lungimilor segmentelor sunt obținute din proiecție în plan.

Punct început	Punct sfârșit	Lungime segment (m)
1	2	5.35
2	3	10.247

## Carte Funciară Nr. 76160 Comuna/Oraș/Municipiu: Husi

Punct început	Punct sfârșit	Lungime segment (= (m)
3	4	0.881
4	5	5.811
5	6	0.999
6	7	4.691
7	8	9.74
8	9	5.52
9	10	2.95
10	11	21.83
11	12	25.2
12	13	9.7
13	14	21.78
14	15	2.05
15	16	7.8
16	17	12.76
17	18	8.351
18	19	1.3
19	1	16.682

\*\* Lungimile segmentelor sunt determinate în planul de proiecție Stereo 70 și sunt rotunjite la 1 milimetru.  
 \*\*\* Distanța dintre puncte este formată din segmente cumulate ce sunt mai mici decât valoarea 1 milimetru.

Certific că prezentul extras corespunde cu pozițiile în vigoare din cartea funciară originală, păstrată de acest birou.

Prezentul extras de carte funciară este valabil la autentificarea de către notarul public a actelor juridice prin care se sting drepturile reale precum și pentru dezbaterea succesiunilor, iar informațiile prezentate sunt susceptibile de orice modificare, în condițiile legii.

S-a achitat tariful de 20 RON, - Chitanța internă nr. 203306/18, suma de 20, pentru serviciul de publicitate imobiliară cu codul nr. 272.

Data soluționării,  
20-12-2018

Data eliberării,  
/ /

Asistent Registrator

(parafa și semnătura)



(parafa și semnătura)

ANDONE GABRIELA

70 DEC 2018



Președinte de ședință,  
Cristinel Popa

Secretarul Municipiului Husi,  
jr. Monica Dumitrescu



**PLAN DE AMPLASAMENT SI DELIMITARE A IMOBILULUI**

Scara 1: 1000

Nr. cadastral	Suprafata masurata	Adresa imobilului
76160	1201	Husi, str. G-ral Telesman, nr. 115 B, "Cinema Dacia", jud. Vaslui

Cartea Funciara nr.	76160	UAT	HUSI
---------------------	-------	-----	------

Secretarul Municipiului Huși,  
jr. Monica Dumitrașcu

Președinte de ședință,  
Cristinel Popa

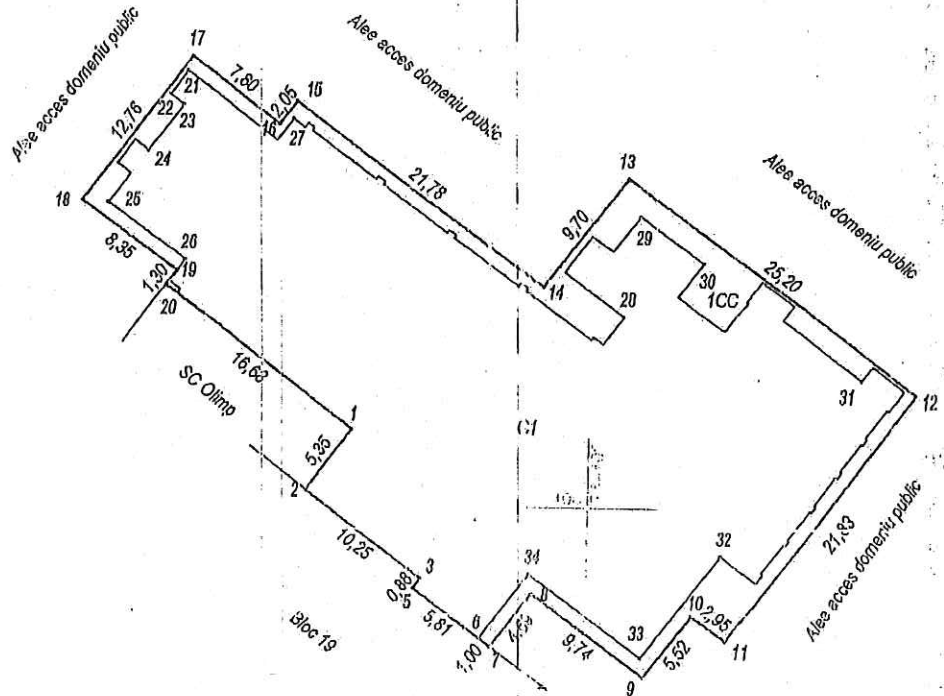

Pentru imobilul în suprafață totală de 1228,46 mp teren și 1171 mp suprafață construită se vor întocmi două documentații cadastrale cadastrale: 1) Teren cotă indiviză 27,46 mp și spațiu în suprafață utilă de 118,49 mp; 2) Teren în suprafață de 1201 mp și construcție în suprafață de 1027 mp

**A. Date referitoare la teren**

Nr. parcela	Categoria de folosinta	Suprafata [mp]	Mentii
1	CC	1201	
Total		1201	

**B. Date referitoare la constructii**

Cod constr.	Destinatia	Suprafata construita la sol [mp]	Mentii
CI	CAS	1027	Cinematograf Dacia; S+P+E, Srd = 1782 mp
Total			



Executant: Ing. Mihalela Todeila  
**MIHAIELA**

Inspector:

Confirm executarea masuratorilor la teren, corectitudinea întocmirii documentatiei cadastrale si corespondenta acesteia cu realitatea din teren

Confirm în vederea imobilului în baza (atribuirea numarului cadast

Data: 13.07.2017

Data:

1191



Oficiul de Cadastru și Publicitate Imobiliară VASLUI  
Biroul de Cadastru și Publicitate Imobiliară Vaslui

Nr. cerere	61756
Ziua	10
Luna	10
Anul	2018

## EXTRAS DE CARTE FUNCİARĂ PENTRU INFORMARE

Carte Funciară Nr. 76160 Husi



### A. Partea I. Descrierea imobilului

TEREN Intravilan

Adresa: Loc. Husi, Str General Telesan, Nr. 15 B, Jud. Vaslui

Nr. Crt	Nr. cadastral Nr. topografic	Suprafața* (mp)	Observații / Referințe
A1	76160	1.201	Teren nelmprejmuit; Pentru imobilul în suprafața totală de 1228,46 mp teren și 1171 mp suprafață construită se vor întocmi două documentații cadastrale: 1) Teren cotă indiviză în suprafața de 27,46 mp și spațiu în suprafața utilă de 118,49 mp; 2) Teren în suprafața de 1201 mp și construcție în suprafața de 1027 mp

#### Construcții

Crt	Nr cadastral Nr.	Adresa	Observații / Referințe
A1.1	76160-C1	Loc. Husi, Str General Telesan, Nr. 15 B, Jud. Vaslui	S. construită la sol: 1027 mp; S. construită desfasurată: 1782 mp; denumirea construcției C1- "Cinematograf Dacia".

### B. Partea II. Proprietari și acte

Înscrieri privitoare la dreptul de proprietate și alte drepturi reale	Referințe
<b>22118 / 08/05/2017</b> Act Administrativ nr. HCL nr. 98, din 12/04/2017 emis de CONSILIUL LOCAL HUSI+Anexa; Act Administrativ nr. HCL nr. 73, din 13/04/2010 emis de CONSILIUL LOCAL HUSI+Anexa; Act Administrativ nr. Adeverința nr. 7876, din 04/04/2017 emis de Primaria mun. Husi;	
B1 Intabulare, drept de PROPRIETATE( domeniul public), dobândit prin Lege, cota actuală 1/1 1) UAT HUSI, CIF:3602736	A1, A1.1 / B.4
<b>52753 / 10/08/2017</b> Act Administrativ nr. Certificat de nomenclatura stradala și adresa nr. 16544, din 11/07/2017 emis de Primaria Municipiului Husi;	
B3 Actualizare informații tehnice în sensul atribuirii numărului postal al strazii .	A1, A1.1
<b>61756 / 10/10/2018</b> Act Administrativ nr. Hotarirea nr. 291, din 10/10/2018 emis de Consiliul Local Husi + anexa ; aviz de legalitate nr. 14700/10.10.2018 emis de Institutia Prefectului Vaslui;	
B4 se noteaza indeplinirea conditiei suspensive a inscrierii provizorii efectuata prin incheierea nr. 22118/08.05.2017 , prin intabularea dreptului de proprietate în cartea funciara	A1, A1.1

### C. Partea III. SARCINI

Inscrieri privind dezmembrămintele dreptului de proprietate, drepturi reale de garanție și sarcini	Referințe
NU SUNT	

## Anexa Nr. 1 La Partea I

## Teren

Nr cadastral	Suprafața (mp)*	Observații / Referințe
76160	1.201	Pentru imobilul în suprafață totală de 1228,46 mp teren și 1171 mp suprafață construită se vor întocmi două documentații cadastrale: 1) Teren cotă indiviză în suprafață de 27,46 mp și spațiu în suprafață utilă de 118,49 mp; 2) Teren în suprafață de 1201 mp și construcție în suprafață de 1027 mp

\* Suprafața este determinată în planul de proiecție Stereo 70.

## DETALII LINIARE IMOBIL

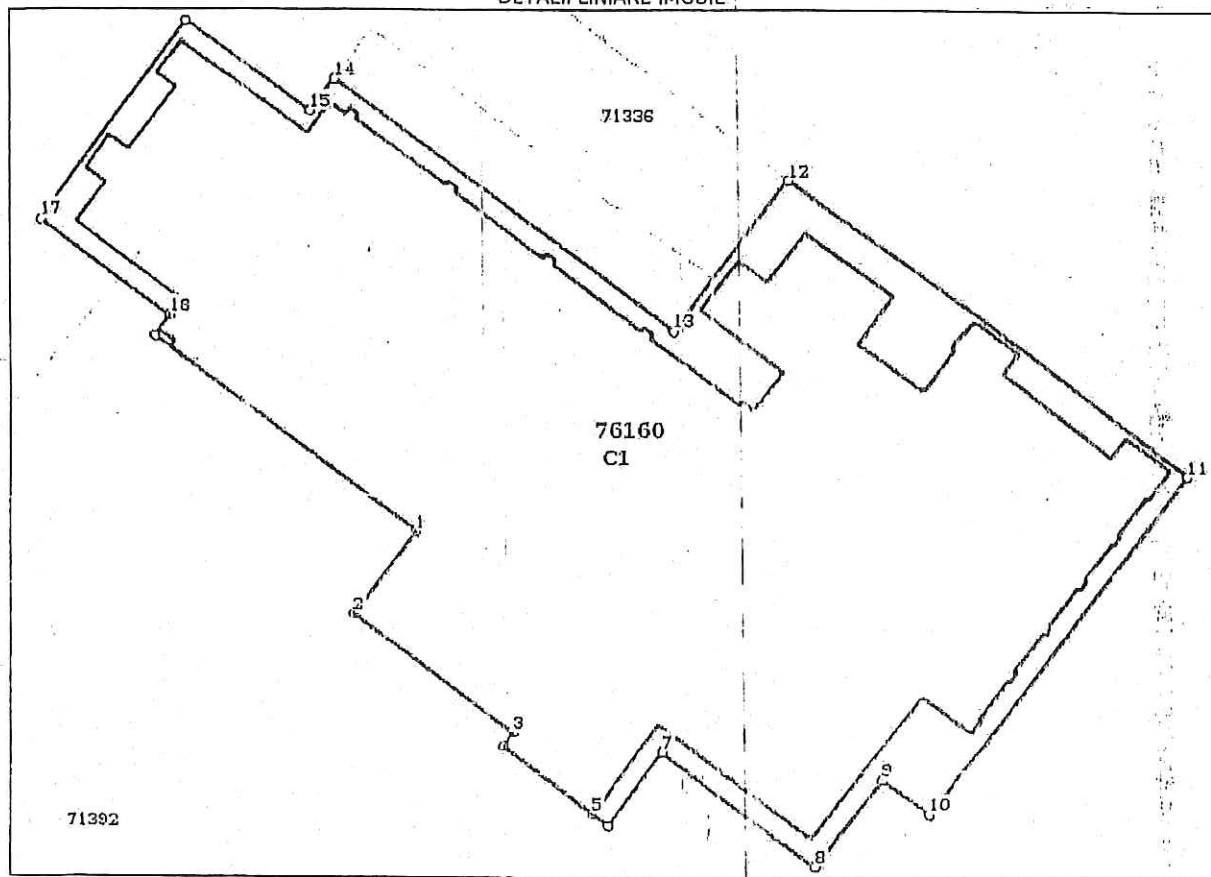

## Date referitoare la teren

Nr Crt	Categorie folosință	Intra vilan	Suprafața (mp)	Tarla	Parcelă	Nr. topo	Observații / Referințe
1	curți construcții	DA	1.201	-	-		

## Date referitoare la construcții

Crt	Număr	Destinație construcție	Supraf. (mp)	Situație juridică	Observații / Referințe
AL.1	76160-C1	construcții administrative și social culturale	1.027	Cu acte	S. construita la sol: 1027 mp; S. construita desfășurată: 1782 mp; denumirea construcției C.L. - "Cinematograf Dacia".

## Lungime Segmente

1) Valorile lungimilor segmentelor sunt obținute din proiecție în plan.

Punct început	Punct sfârșit	Lungime segment (m)
1	2	5.35
2	3	10.247

Punct început	Punct sfârșit	Lungime segment (m)
3	4	0.881
4	5	5.811
5	6	0.999
6	7	4.691
7	8	9.74
8	9	5.52
9	10	2.95
10	11	21.83
11	12	25.2
12	13	9.7
13	14	21.78
14	15	2.05
15	16	7.8
16	17	12.76
17	18	8.351
18	19	1.3
19	1	16.682

\*\* Lungimile segmentelor sunt determinate în planul de proiecție Stereo 70 și sunt rotunjite la 1 milimetru.  
 \*\*\* Distanța dintre puncte este formată din segmente cumulate ce sunt mai mici decât valoarea 1 milimetru.

Certific că prezentul extras corespunde cu pozițiile în vigoare din cartea funciară originală, păstrată de acest birou.

Prezentul extras de carte funciară este valabil la autentificarea de către notarul public a actelor juridice prin care se sting drepturile reale precum și pentru dezbaterile succesiunilor, iar informațiile prezentate sunt susceptibile de orice modificare, în condițiile legii.

S-a achitat tariful de 240 RON, -Chitanța internă nr.200804/10-10-2018 în suma de 240, pentru serviciul de publicitate imobiliară cu codul nr. 242, 251P.

Data soluționării,

10-10-2018

Data eliberării,

\_\_/\_\_/\_\_

Asistent Registrator,  
 PETRONELA JACOBESCU

(parafa și semnătura)

Referent,

(parafa și semnătura)



Președinte de ședință,  
 Cristinel Popa

Secretarul Municipiului Huși,  
 jr. Monica Dumitru

**PLAN DE AMPLASAMENT SI DELIMITARE A IMOBILULUI**

Scara 1: 1000

Nr. Cadastral	Suprafata masurata	Adresa imobilului
71773	9545 mp	municipiul Husi, PARC RECEA, jud.Vaslui

Cartea Funciara nr.	UAT	HUSI
---------------------	-----	------

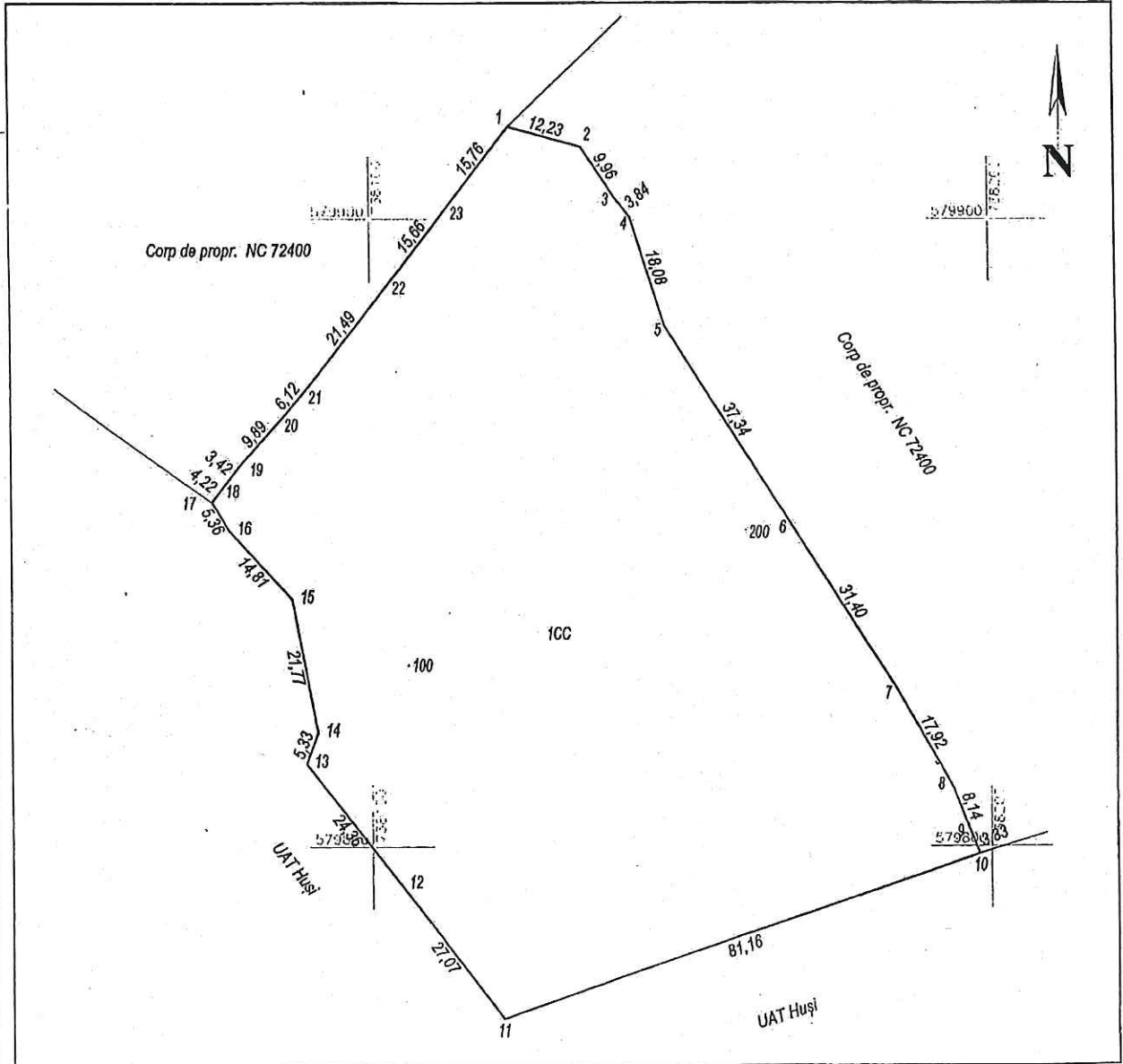

**A. Date referitoare la teren**

Nr. parcela	Categoria de folosinta	Suprafata [ mp ]	Mentii
1	CC	9545	
Total		9545	

**B. Date referitoare la constructii**

Cod constr.	Destinatia	Suprafata construita la sol [ mp ]	Mentii
Total			
Suprafata totala masurata a imobilului = 9545 mp			
Suprafata din act = 9545 mp			
Executant: Ing. Mihaela Todola		Inspector: Inginer Mihaela Pletolanu consilier	



Președinte de ședință,  
**Cristinel Popa**

Secretarul Municipiului Husi  
**jr. Monica Dumitrașcu**



Oficiul de Cadastru și Publicitate Imobiliară VASLUI  
Biroul de Cadastru și Publicitate Imobiliară Vaslui

**EXTRAS DE CARTE FUNCİARĂ  
PENTRU INFORMARE**

Carte Funciară Nr. 71773 Husi

Nr. cerere	34214
Ziua	17
Luna	05
Anul	2019
Cod verificare	
100069881988	

**A. Partea I. Descrierea imobilului**

TEREN Intravilan

Adresa: Loc. Husi, Jud. Vaslui

Nr. Crt	Nr. cadastral Nr. topografic	Suprafața* (mp)	Observații / Referințe
A1	71773	9.545	

**B. Partea II. Proprietari și acte**

Înscrieri privitoare la dreptul de proprietate și alte drepturi reale	Referințe
<b>21452 / 21/09/2010</b> Act Administrativ nr. Hotararea nr. 64, din 30/03/2009 emis de Consiliul Local al mun. Husi (+ anexa nr. 1+2 (inventar bunuri); adresa nr. 2545/13.04.2009 emisa de Institutia Prefectului-Jud. Vaslui);	
B1 Intabulare, drept de PROPRIETATE, dobandit prin Lege, cota actuala 1/1 1) UAT HUSI	A1
<b>34214 / 17/05/2019</b> Act Administrativ nr. PAD, din 20/05/2019 emis de OCPI VASLUI;	
B2 se noteaza repositionarea imobilului.	A1

**C. Partea III. SARCINI .**

Inscrieri privind dezmembrămintele dreptului de proprietate, drepturi reale de garanție și sarcini	Referințe
NU SUNT	

Punct început	Punct sfârșit	Lungime segment (m)
13	14	27.066
15	16	3.329
17	18	17.918
19	20	37.34
21	22	3.839
23	1	12.226

Punct început	Punct sfârșit	Lungime segment (m)
14	15	81.158
16	17	8.139
18	19	31.403
20	21	18.083
22	23	9.958

\*\* Lungimile segmentelor sunt determinate în planul de proiecție Stereo 70 și sunt rotunjite la 1 milimetru.  
 \*\*\* Distanța dintre puncte este formată din segmente cumulate ce sunt mai mici decât valoarea 1 milimetru.

Certific că prezentul extras corespunde cu pozițiile în vigoare din cartea funciară originală, păstrată de acest birou.

Prezentul extras de carte funciară este valabil la autentificarea de către notarul public a actelor juridice prin care se sting drepturile reale precum și pentru dezbaterile succesiunilor, iar informațiile prezentate sunt susceptibile de orice modificare, în condițiile legii.

S-a achitat tariful de 0 RON, -, pentru serviciul de publicitate imobiliară cu codul nr. 251M.

Data soluționării,  
20-05-2019

Data eliberării,  
1/1

Asistent Registrator,  
FLORIAN - NICOLAE GHEORGHIU

(parafa și semnătura)

Referent,

(parafa și semnătura)

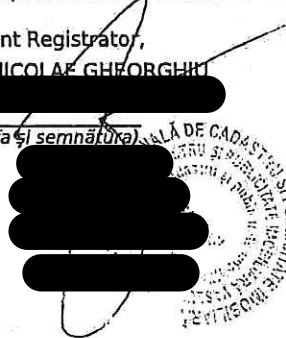

JUSTIȚIA  
21 MAI 2019



Președinte de ședință,  
Cristinel Popa



Secretarul Municipiului Husi  
jr. Monica Dumitrașcu

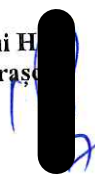

# PLAN DE AMPLASAMENT SI DELIMITARE A IMOBILULUI

Scara 1: 1000

**ANEXA NR 13**

Nr. cadastral	Suprafata masurata (mp)	Adresa imobilului
76465	1345	mun. Husi, str. Octavian Cotescu, jud. Vaslui

Cartea Funciara nr.	76465	UAT	HUSI
---------------------	-------	-----	------

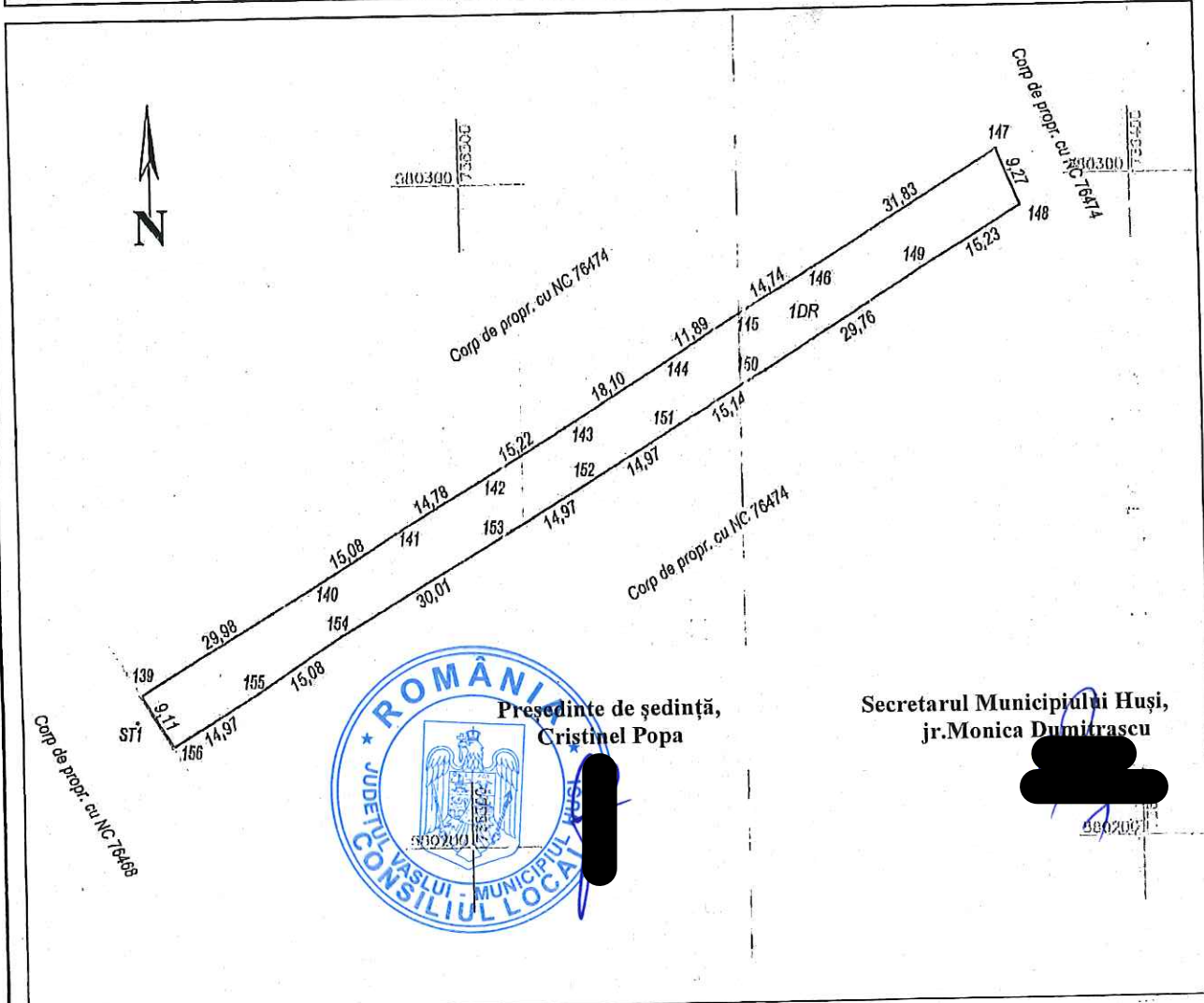

Președinte de ședință,  
Cristinel Popa

Secretarul Municipiului Husi,  
jr. Monica Dumitrascu

**A. Date referitoare la teren**

Nr. parcela	Categoria de folosinta	Suprafata [mp]	Mentiuni
1	DR	1345	
Total		1345	

**B. Date referitoare la constructii**

Cod constr.	Destinatia	Suprafata construita la sol [mp]	Mentiuni
Total			



Suprafata totala masurata a imobilului = 1345 mp  
Suprafata din act = 1345 mp

Executant: ing. **Mihaela Todola**

Inspector: *[Signature]*

Confirm executarea masuraturilor la teren, corectitudinea Intocmirii documentatiei cadastrale si corespondenta acestora cu realitatea din teren

Confirm introducerea imobilului in baza de date integrata si spairibuirea numarului cadastral

Data: 16.04.2018

Data: *[Signature]*





Oficiul de Cadastru și Publicitate Imobiliară VASLUI  
Biroul de Cadastru și Publicitate Imobiliară Vaslui

Nr. cerere	24566
Ziua	26
Luna	04
Anul	2018

## EXTRAS DE CARTE FUNCİARĂ PENTRU INFORMARE

Carte Funciară Nr. 76465 Husi



### A. Partea I. Descrierea imobilului

**TEREN** Intravilan

**Adresa:** Loc. Husi, Jud. Vaslui, str. Octavian Cotescu

Nr. Crt	Nr. cadastral Nr. topografic	Suprafața* (mp)	Observații / Referințe
A1	76465	1.345	

### B. Partea II. Proprietari și acte

Înscrieri privitoare la dreptul de proprietate și alte drepturi reale		Referințe
<b>12474 / 06/03/2018</b>		
Act Notarial nr. 87, din 01/03/2018 emis de Huzum Ana Maria;		
B1	Se inființează cartea funciara 76465 a imobilului cu numarul cadastral 76465/Husi, rezultat din dezmembrarea imobilului cu numarul cadastral 76252 in scris in cartea funciara 76252;	A1
Act Administrativ nr. HOTARIREA nr.162, din 17/07/2009 emis de CONSILIUL LOCAL AL MUNICIPIULUI HUSI (act administrativ -raport de specialitate nr. 18503/15-07-2009 emis de PRIMARIA MUNICIPIULUI HUSI; act administrativavizul institutiei prefectului nr. 5086/29-07-2009 emis de INSTITUTIA PREFECTULUI);		
B3	Intabulare, drept de PROPRIETATE, dobandit prin Lege, coța actuala 1/1	A1
1) <b>UAT HUSI</b> <i>OBSERVATII: pozitie transcrisa din CF 76252/Husi, Inscrisa prin Incheierea nr. 63426 din 05/10/2017; pozitie transcrisa din CF 75227/Husi, inscrisa prin Incheierea nr. 64731 din 05/11/2015;</i>		
<b>24566 / 26/04/2018</b>		
Act Administrativ nr. hotarare 206, din 28/10/2015 emis de CONSILIUL LOCAL HUSI; Act Administrativ nr. adeverinta 9240, din 18/04/2018 emis de PRIMARIA HUSI; aviz. nr. 33930/03.12.2015 Primaria Husi;		
B5	se noteaza actualizarea informatiilor tehnice ale imobilului - schimbare destinatie din curti constructii in drum si actualizare adresa - Husi str. Octavian Cotescu	A1

### C. Partea III. SARCINI

Inscrieri privind dezmembrămintele dreptului de proprietate, drepturi reale de garanție și sarcini	Referințe
NU SUNT	

**Anexa Nr. 1 La Partea I****Teren**

Nr cadastral	Suprafața (mp)*	Observații / Referințe
76465	1.345	

\* Suprafața este determinată în planul de proiecție Stereo 70.

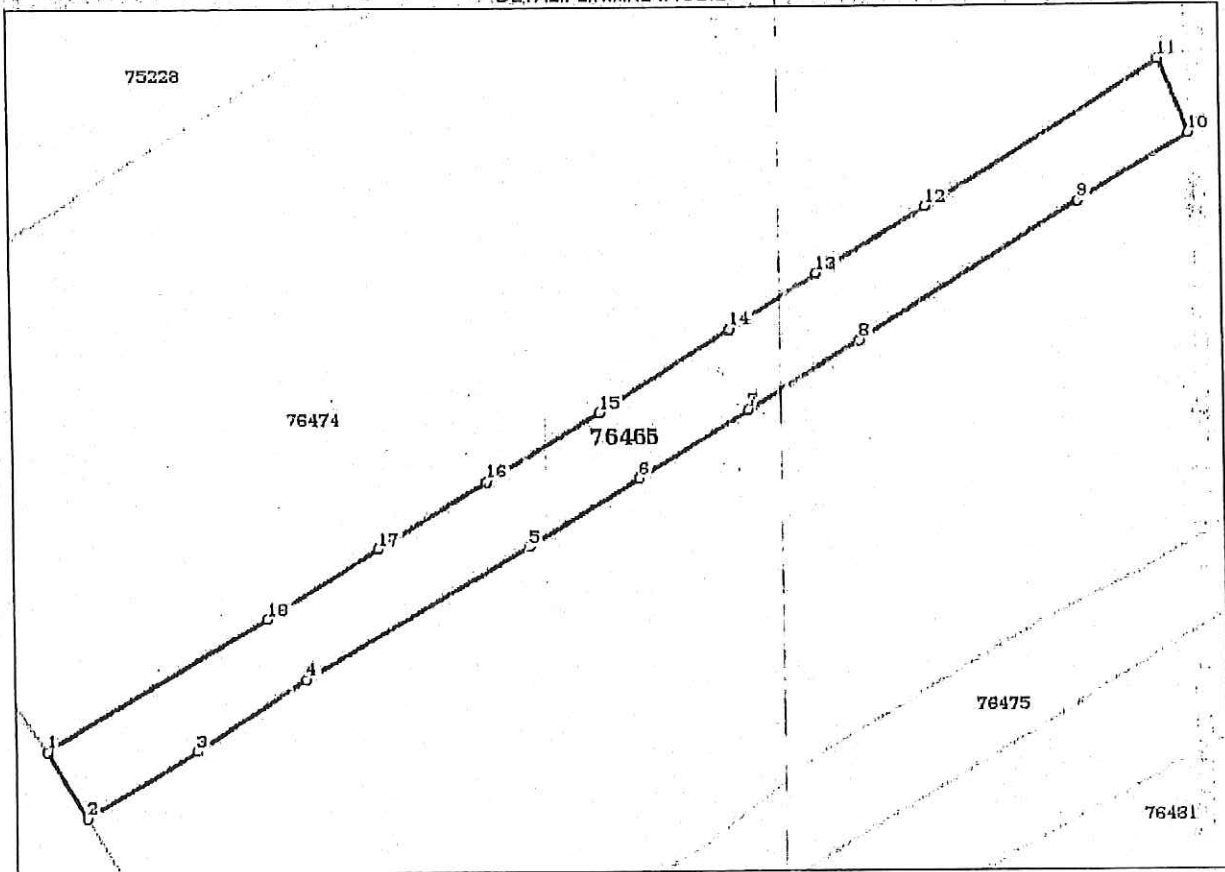
**DETALII LINIARE IMOBIL****Date referitoare la teren**

Nr Crt	Categorie folosință	Intra vilan	Suprafața (mp)	Tarla	Parcelă	Nr. topo	Observații / Referințe
1	drum	DA	1.345	-	-	-	

**Lungime Segmente**

1) Valorile lungimilor segmentelor sunt obținute din proiecție în plan.

Punct început	Punct sfârșit	Lungime segment (m)
1	2	9.114
2	3	14.967
3	4	15.076
4	5	30.014
5	6	14.969
6	7	14.968

Punct început	Punct sfârșit	Lungime segment (" (m)
7	8	15.136
8	9	29.757
9	10	15.235
10	11	9.268
11	12	31.828
12	13	14.742
13	14	11.89
14	15	18.103
15	16	15.215
16	17	14.775
17	18	15.085
18	1	29.982

\*\* Lungimile segmentelor sunt determinate în planul de proiecție Stereo 70 și sunt rotunjite la 1 milimetru.  
 \*\*\* Distanța dintre puncte este formată din segmente cumulate ce sunt mai mici decât valoarea 1 milimetru.

Certific că prezentul extras corespunde cu pozițiile în vigoare din cartea funciară originală, păstrată de acest birou.

Prezentul extras de carte funciară este valabil la autentificarea de către notarul public a actelor juridice prin care se sting drepturile reale precum și pentru dezbateră succesiunilor, iar informațiile prezentate sunt susceptibile de orice modificare, în condițiile legii.

S-a achitat tariful de 120 RON, -Chitanța internă nr.159614/26-04-2018 în suma de 120, pentru serviciul de publicitate imobiliară cu codul nr. 262.

Data soluționării,  
04-05-2018

Data eliberării,  
/ /

Asistent Registrator,  
FLORIAN - NICOLAE GHEORGHIU

(parafa și semnătura)

Referent

(parafa și semnătura)

ANCIONE BABIŢELA



Președinte de ședință,  
Cristinel Popa

Secretarul Municipiului Husi,  
jr. Monica Dumitrascu

**PLAN DE AMPLASAMENT SI DELIMITARE A IMOBILULUI**

Scara 1: 1000

Nr. cadastral	Suprafata masurata (mp)	Adresa Imobilului
76467	1910	mun. Husi, str. octavian Cotescu, Jud. Vaslui

Cartea Funciara nr.	76467	UAT	HUSI
---------------------	-------	-----	------

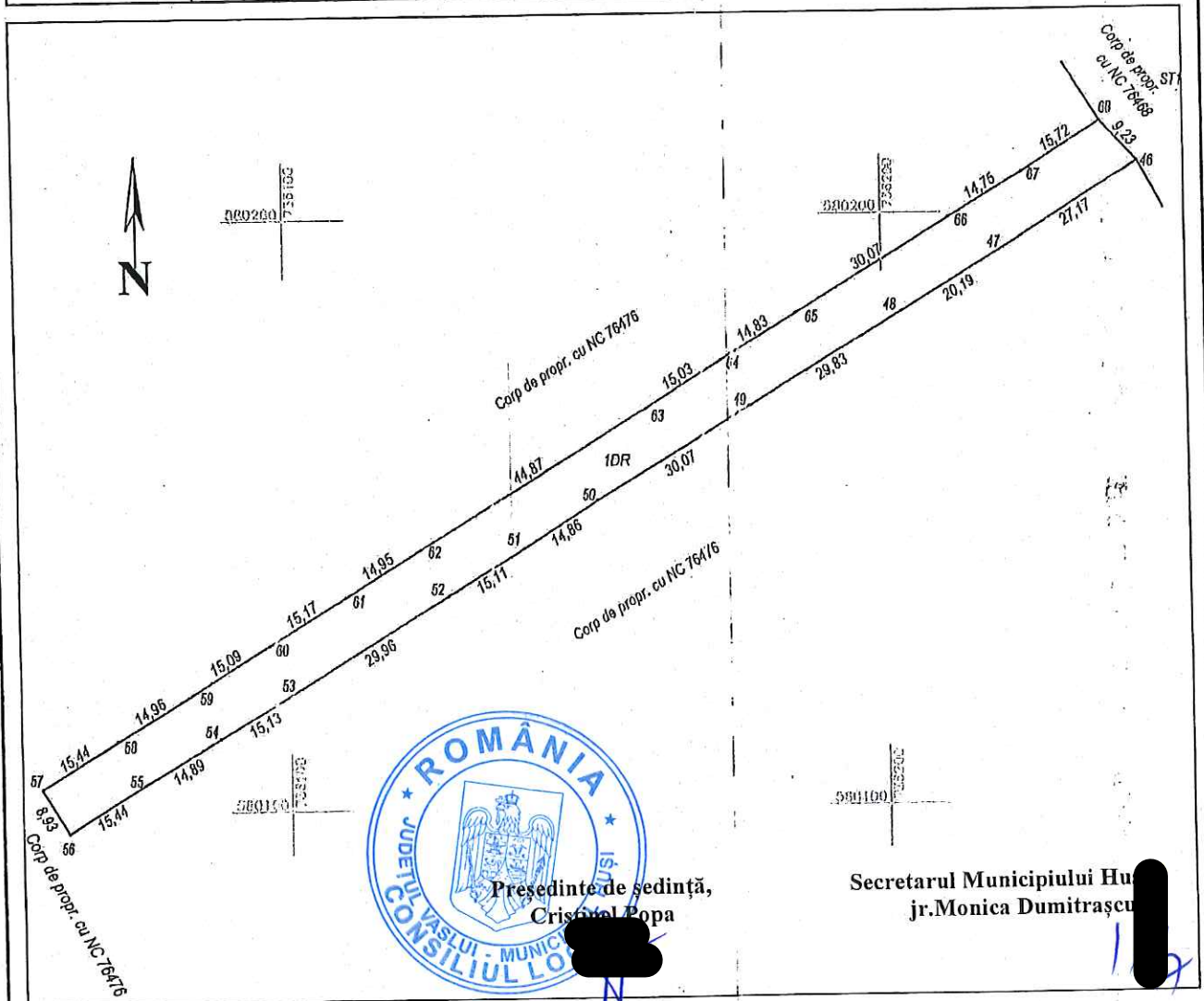

A. Date referitoare la teren

Nr. parcela	Categoria de folosinta	Suprafata [mp]	Mentiiuni
1	DR	1910	
Total		1910	

B. Date referitoare la constructii

Cod constr.	Destinatia	Suprafata construita la sol [mp]	Mentiiuni

Suprafata totala masurata a Imobilului = 1910 mp  
Suprafata din act = 1910 mp

Executant: **Cristinel Popa**

Inspector:

Confirmare regulata a măsurătorilor la teren, corectitudinea întocmirii documentației cadastrale și corespondența acesteia cu realitatea din teren

Confirmare introducerea în baza de date integrată și atribuirea numărului cadastral

Data: 16.04.2018

Data:



Oficiul de Cadastru și Publicitate Imobiliară VASLUI  
Biroul de Cadastru și Publicitate Imobiliară Vaslui

Nr. cerere	24567
Ziua	26
Luna	04
Anul	2018

### EXTRAS DE CARTE FUNCİARĂ PENTRU INFORMARE

Carte Funciară Nr. 76467 Husi



#### A. Partea I. Descrierea imobilului

TEREN Intravilan

Adresa: Loc. Husi, Jud. Vaslui, str. Octavian Cotescu

Nr. Crt	Nr. cadastral Nr. topografic	Suprafața* (mp)	Observații / Referințe
A1	76467	1.909	

#### B. Partea II. Proprietari și acte

Înscrieri privitoare la dreptul de proprietate și alte drepturi reale		Referințe
<b>12474 / 06/03/2018</b>		
Act Notarial nr. 87, din 01/03/2018 emis de Huzum Ana Marla;		
B1	Se înființează cartea funciara 76467 a imobilului cu numărul cadastral 76467/Husi, rezultat din dezmembrarea imobilului cu numărul cadastral 76252 înscris în cartea funciara 76252;	A1
Act Administrativ nr. HOTARIREA nr.162, din 17/07/2009 emis de CONSILIUL LOCAL AL MUNICIPIULUI HUSI (act administrativ -raport de specialitate nr. 18503/15-07-2009 emis de PRIMARIA MUNICIPIULUI HUSI; act administrativ vizul institutiei prefectului nr. 5086/29-07-2009 emis de INSTITUTIA PREFECTULUI);		
B3	Intabulare, drept de PROPRIETATE, dobandit prin Lege, col: a actuala 1/1	A1
1) UAT HUSI		
OBSERVATII: pozitie transcrisa din CF 76252/Husi, inscrisa prin Incheierea nr. 63426 din 05/10/2017; pozitie transcrisa din CF 75227/Husi, inscrisa prin Incheierea nr. 64731 din 05/11/2015;		
<b>24567 / 26/04/2018</b>		
Act Administrativ nr. Hotararea nr. 206, din 28/10/2015 emis de Consiliul Local al mun. Husi; Act Administrativ nr. adeverinta nr. 9240, din 18/04/2018 emis de PRIMARIA HUSI;		
B5	actualizare informatii cadastrale cu privire la schimbarea categoriei de folosinta din teren curti-constructii in teren drum si: actualizare informatii tehnice cu privire la adresa imobilului-strada Octavian Cotescu	A1

#### C. Partea III. SARCINI

Inscrieri privind dezmembrările dreptului de proprietate, drepturi reale de garanție și sarcini	Referințe
NU SUNT	

## Anexa Nr. 1 La Partea I

## Teren

Nr cadastral	Suprafața (mp)*	Observații / Referințe
76467	1.909	

\* Suprafața este determinată în planul de proiecție Stereo 70.

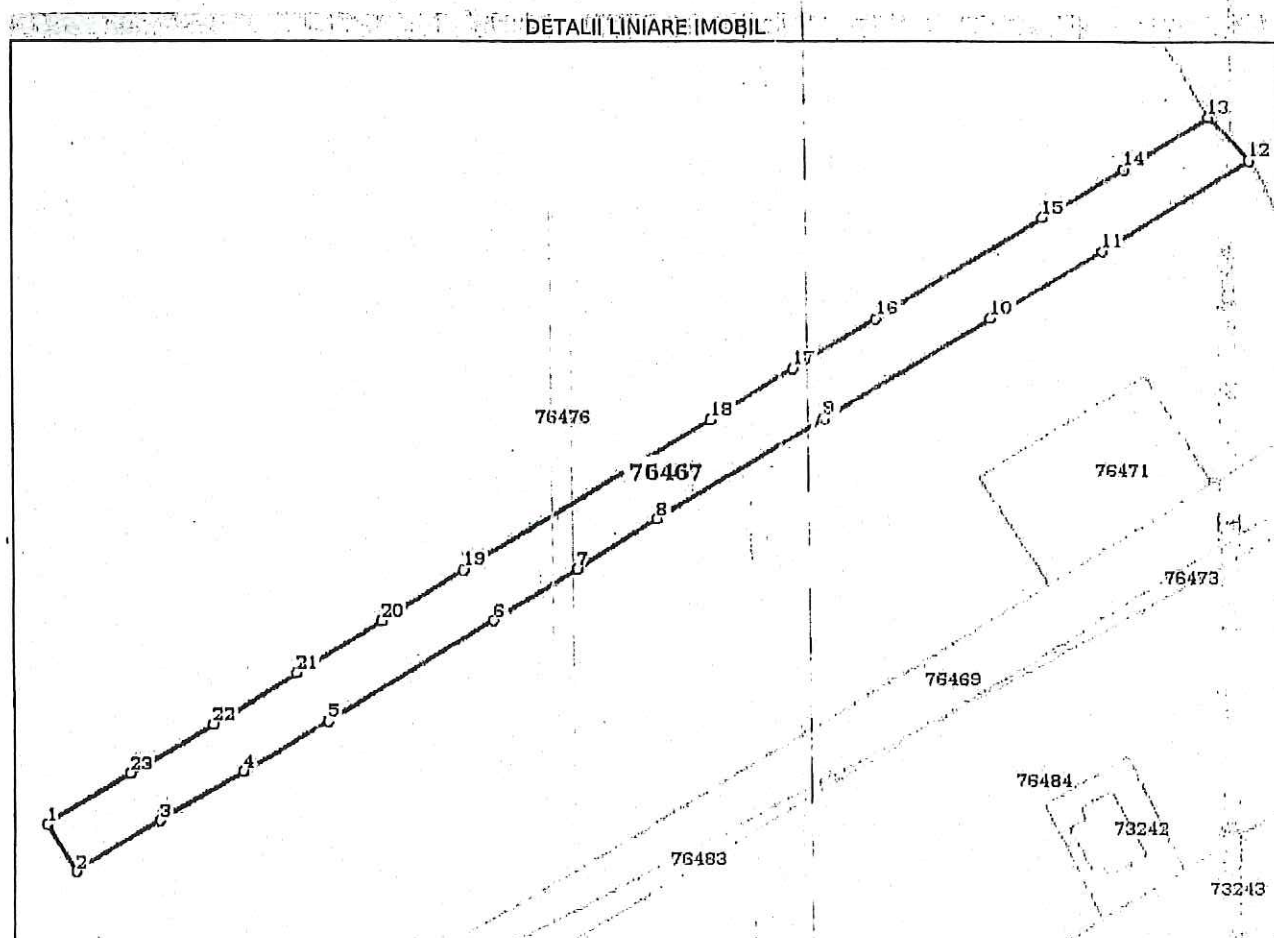

## Date referitoare la teren

Nr Crt	Categorile folosință	Intra vilan	Suprafața (mp)	Tarla	Parcelă	Nr. topo	Observații / Referințe
1	drum	DA	1.910	-	-	-	

## Lungime Segmente

1) Valorile lungimilor segmentelor sunt obținute din proiecție în plan.

Punct început	Punct sfârșit	Lungime segment (m)
1	2	8.806
3	4	14.894
5	6	29.957
7	8	14.858
9	10	29.831
11	12	27.17

Punct început	Punct sfârșit	Lungime segment (m)
2	3	15.444
4	5	15.134
6	7	15.113
8	9	30.07
10	11	20.193
12	13	9.246

Punct început	Punct sfârșit	Lungime segment (m)
13	14	15.716
15	16	30.073
17	18	15.031
19	20	14.948
21	22	15.092
23	1	15.441

Punct început	Punct sfârșit	Lungime segment (m)
14	15	14.754
16	17	14.83
18	19	44.872
20	21	15.17
22	23	14.96

\*\* Lungimile segmentelor sunt determinate în planul de proiecție Stereo 70 și sunt rotunjite la 1 milimetru.  
 \*\*\* Distanța dintre puncte este formată din segmente cumulate ce sunt mai mici decât valoarea 1 milimetru.

Certific că prezentul extras corespunde cu pozițiile în vigoare din cartea funciară originală, păstrată de acest birou.

Prezentul extras de carte funciară este valabil la autentificarea de către notarul public a actelor juridice prin care se sting drepturile reale precum și pentru dezbateră succesiunilor, iar informațiile prezentate sunt susceptibile de orice modificare, în condițiile legii.

S-a achitat tariful de 120 RON, -Chitanța Interna nr.159614/26-04-2018 în suma de 120, pentru servicii de publicitate imobiliară cu codul nr. 262.

Data soluționării,  
04-05-2018

Data eliberării,  
/ /

Asistent Registrator,  
TUDORA TUDURACHE

(parafa și semnătura)

Referent,

(parafa și semnătura)



Președinte de ședință,  
Cristinel Popa

(parafa și semnătura)

Secretarul Municipiului Husi  
jr. Monica Dumitrescu

(parafa și semnătura)

**PLAN DE AMPLASAMENT SI DELIMITARE A IMOBILULUI**

Scara 1: 2000

Nr. cadastral	Suprafata masurata (mp)	Adresa imobilului
76466	2197	mun. Husi, str. Nicolae Malaxa, jud. Vaslui

Cartea Funciara nr.	76466	UAT	HUSI
---------------------	-------	-----	------

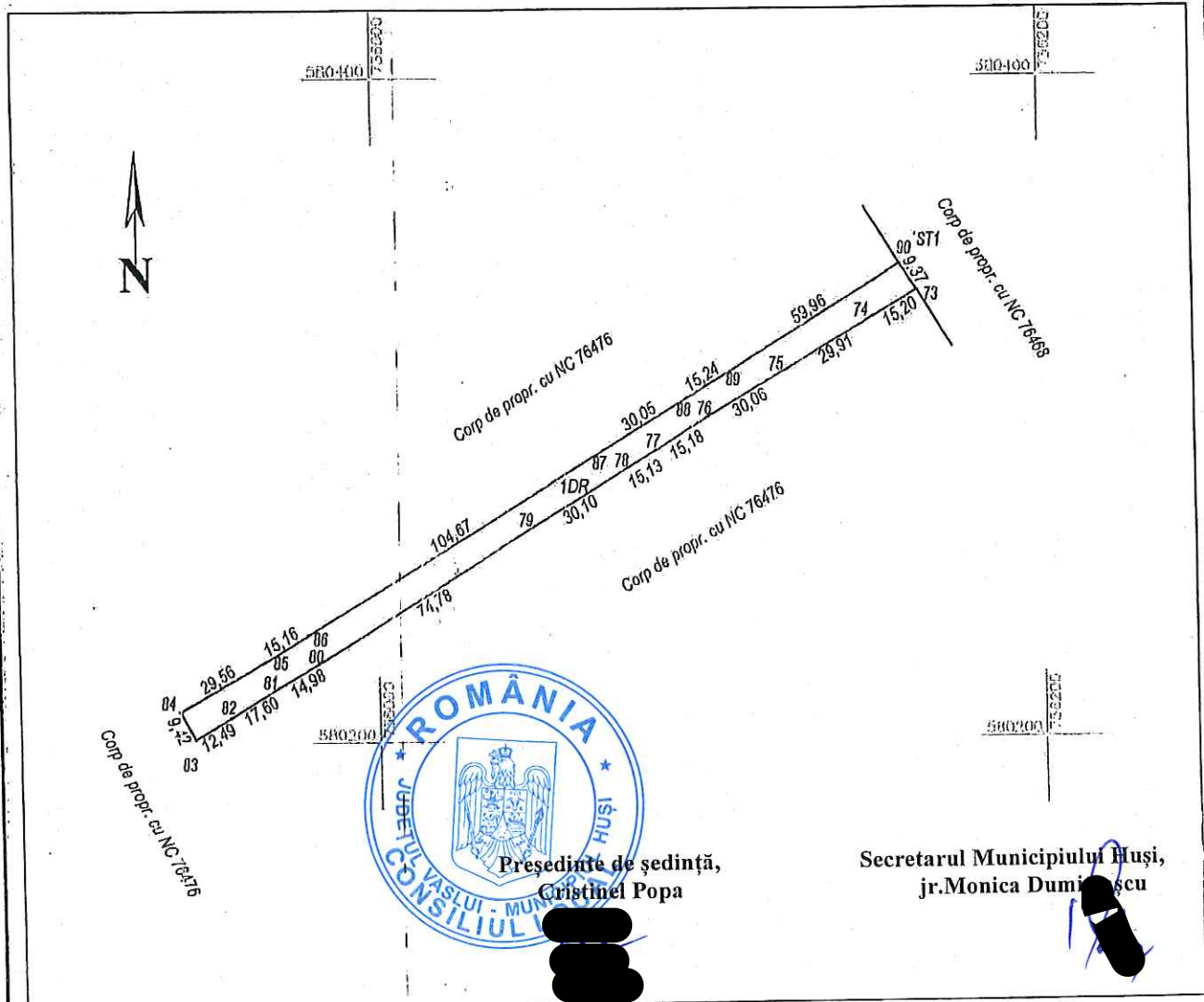

**A. Date referitoare la teren**

Nr. parcela	Categoria de folosinta	Suprafata [mp]	Mentiiuni
1	DR	2197	
Total		2197	

**B. Date referitoare la constructii**

Cod constr.	Destinatia	Suprafata construita la sol [mp]	Mentiiuni
Total			

**CERTIFICAT DE AUTORIZARE**  
 Seria RO-B-I Nr: 1294  
 S.C. ACVILA S.R.L.

Executant: ing. Mihaila Stodila

Inspector: [Signature]

Confirm executarea masurarilor la teren, corectitudinea inlocuirii documentatiei cadastrale si corespondenta acesteia cu realitatea din teren

Confirm introducerea imobilului in baza de date integrate si atribuirea numarului cadastral

Data: 16.04.2018

Data:





Oficiul de Cadastru și Publicitate Imobiliară VASLUI  
Biroul de Cadastru și Publicitate Imobiliară Vaslui

Nr. cerere	24562
Ziua	26
Luna	04
Anul	2018

## EXTRAS DE CARTE FUNCİARĂ PENTRU INFORMARE

Carte Funciară Nr. 76466 Husi



### A. Partea I. Descrierea imobilului

TEREN Intravilan

Adresa: Loc. Husi, Jud. Vaslui, str. Nicolae Malaxa

Nr. Crt	Nr. cadastral Nr. topografic	Suprafața* (mp)	Observații / Referințe
A1	76466	2.197	

### B. Partea II. Proprietari și acte

Inscrieri privitoare la dreptul de proprietate și alte drepturi reale	Referințe	
<b>12474 / 06/03/2018</b>		
Act Notarial nr. 87, din 01/03/2018 emis de Huzum Ana Maria;		
B1	Se infilteaza cartea funciara 76466 a imobilului cu numarul cadastral 76466/Husi, rezultat din dezmembrarea imobilului cu numarul cadastral 76252 Inscris in cartea funciara 76252;	A1
Act Administrativ nr. HOTARIREA nr.162, din 17/07/2009 emis de CONSILIUL LOCAL AL MUNICIPIULUI HUSI (act administrativ -raport de specialitate nr. 18503/15-07-2009 emis de PRIMARIA MUNICIPIULUI HUSI; act administrativavizul Institutiei prefectului nr. 5086/29-07-2009 emis de INSTITUTIA PREFECTULUI);		
B3	Intabulare, drept de PROPRIETATE, dobandit prin Lege, cota actuala	A1
	1/1	
	1) UAT HUSI	
	OBSERVATII: pozitie transcrisa din CF 76252/Husi, inscrisa prin incheierea nr. 63426 din 05/10/2017; pozitie transcrisa din CF 75227/Husi; inscrisa prin incheierea nr. 64731 din 05/11/2015;	
<b>24562 / 26/04/2018</b>		
Act Administrativ nr. HOTARARE NR. 206, din 28/10/2015 emis de CONSILIUL LOCAL HUSI; ANEXA; Act Administrativ nr. AVIZ DE LEGALITATE NR. 16487, din 02/02/2015 emis de PREFECTURA JUD. VASLUI; Act Administrativ nr. ADEVERINTA NR. 9240, din 18/04/2018 emis de PRIMARIA HUSI;		
B5	actualizare informatii tehnice in sensul schimbarii categoriei de folosinta din curtea constructiilor in drum	A1
B6	actualizare informatii tehnice cu privire la adresa imobilului	A1

### C. Partea III. SARCINI .

Inscrieri privind dezmembramintele dreptului de proprietate, drepturi reale de garanție și sarcini	Referințe
NU SUNT	

**Anexa Nr. 1 La Partea I**

**Teren**

Nr cadastral	Suprafața (mp)*	Observații / Referințe
76466	2.197	

\* Suprafața este determinată în planul de proiecție Stereo 70.

DETALII LINIARE IMOBIL

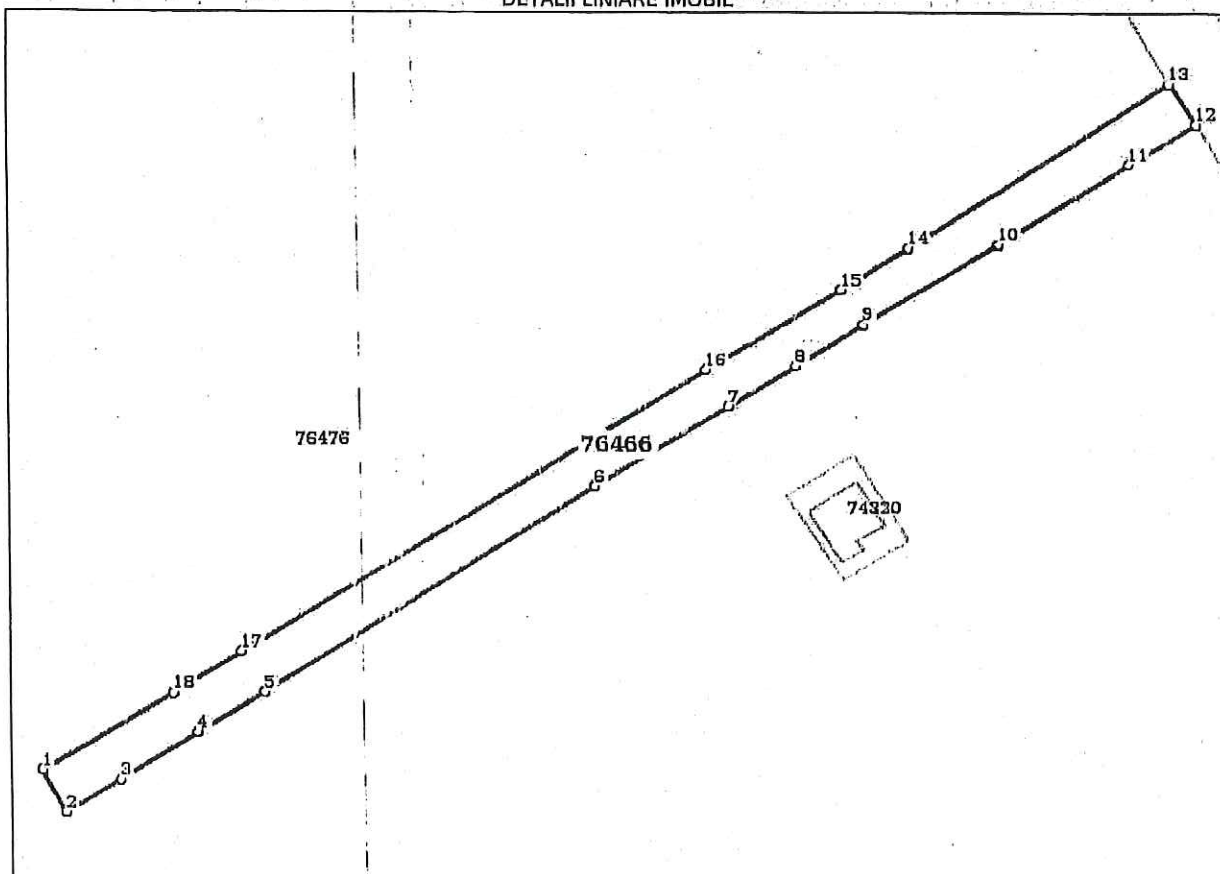

**Date referitoare la teren**

Nr Crt	Categorie folosință	Intra vilan	Suprafața (mp)	Tarla	Parcelă	Nr. topo	Observații / Referințe
1	drum	DA	2.197	-	-	-	

**Lungime Segmente**

1) Valorile lungimilor segmentelor sunt obținute din proiecție în plan.

Punct început	Punct sfârșit	Lungime segment (m)
1	2	9.448
2	3	12.498
3	4	17.599
4	5	14.976
5	6	74.781
6	7	30.097

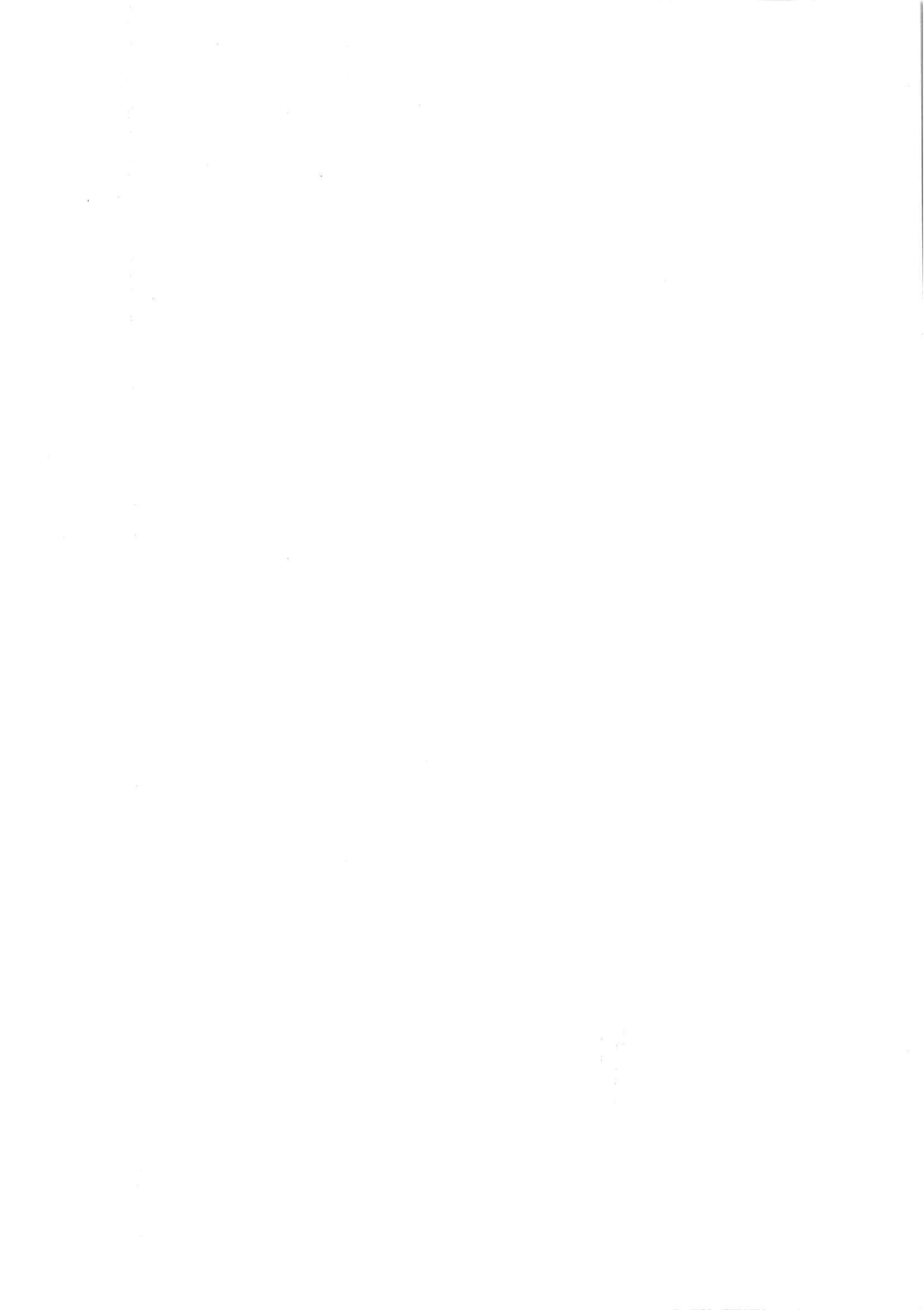

**PLAN DE AMPLASAMENT SI DELIMITARE A IMOBILULUI**

Scara 1: 1000

Nr. cadastral	Suprafata masurata (mp)	Adresa imobilului
76468	5397	mun. Husi, str. Adam Bălțatu, jud. Vaslui

Cartea Funciara nr.	76468	UAT	HUSI
---------------------	-------	-----	------

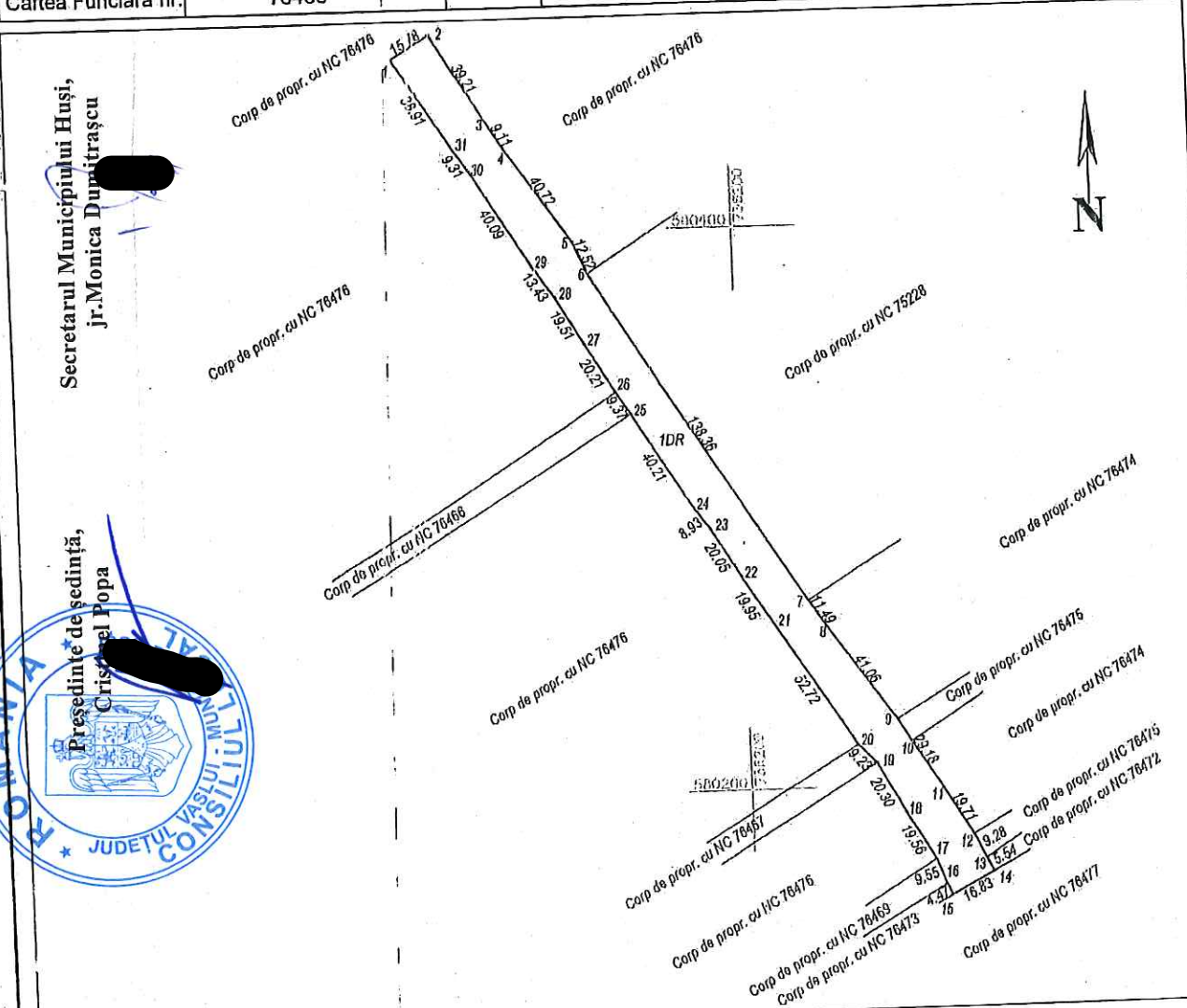

Secretarul Municipiului Husi,  
jr. Monica Dumitrescu



**A. Date referitoare la teren**

Nr. parcela	Categoria de folosinta	Suprafata (mp)	Mentuni
1	DR	5397	
Total		5397	

**B. Date referitoare la constructii**

Cod constr.	Destinatia	Suprafata construita la sol (mp)	Mentuni
Total			

**CERTIFICAT DE AUTORIZARE**  
S.C. ACVILA S.R.L.  
Seria RO-B-J Nr. 191

Executant: Ing. Mihaila Rodella

Inspector

Confirm executarea masurarilor la teren, corectitudinea intocmirii documentatiei cadastrale si corespondenta acestela cu realitatea din teren

Confirm introducerea imobilului in baza de date integrata si si atribuirea numarului cadastral

Data: 16.04.2018

Data:



Oficiul de Cadastru și Publicitate Imobiliară VASLUI  
Biroul de Cadastru și Publicitate Imobiliară Vaslui

Nr. cerere 24556  
Ziua 26  
Luna 04  
Anul 2018

## EXTRAS DE CARTE FUNCIARĂ PENTRU INFORMARE

Carte Funciară Nr. 76468 Husi



### A. Partea I. Descrierea imobilului

**TEREN** Intravilan

**Adresa:** Loc. Husi, Jud. Vaslui, str. Adam Bălțatu

Nr. Crt	Nr. cadastral Nr. topografic	Suprafața* (mp)	Observații / Referințe
A1	76468	5.397	

### B. Partea II. Proprietari și acte

Înscrieri privitoare la dreptul de proprietate și alte drepturi reale		Referințe
<b>12474 / 06/03/2018</b>		
Act Notarial nr. 87, din 01/03/2018 emis de Huzum Ana Maria;		
B1	Se înființează cartea funciara 76468 a imobilului cu numărul cadastral 76468/Husi, rezultat din dezmembrarea imobilului cu numărul cadastral 76252 înscris în cartea funciara 76252;	A1
Act Administrativ nr. HOTĂRIREA nr.162, din 17/07/2009 emis de CONSILIUL LOCAL AL MUNICIPIULUI HUSI (act administrativ -raport de specialitate nr. 18503/15-07-2009 emis de PRIMĂRIA MUNICIPIULUI HUSI; act administrativ avizul Institutiei prefectului nr. 5086/29-07-2009 emis de INSTITUTIA PREFECTULUI);		
B3	Intabulare, drept de PROPRIETATE, dobandit prin Lege, țoța actuala 1/1 1) UAT HUSI	A1
OBSERVAȚII: pozitie transcrisa din CF 76252/Husi, in scrisa prin incheierea nr. 63426 din 05/10/2017; pozitie transcrisa din CF 75227/Husi, in scrisa prin incheierea nr. 62731 din 05/11/2015;		
<b>24556 / 26/04/2018</b>		
Act Administrativ nr. adeverinta nr. 9240, din 18/04/2018 emis de PRIMĂRIA HUSI; Act Administrativ nr. Hotarirea nr. 206 privind aprobarea nomenclurii stradale a mun Husi, din 28/10/2015 emis de CONSILIUL LOCAL HUSI + anexa ; aviz de legalitate nr. 16497/02.12.2015 emis de Institutia Prefectului;		
B5	actualizare informatii tehnice în sensul schimbării categoriei de folosinta .	A1
B6	actualizare informatii tehnice cu privire la adresa imobilului.	A1

### C. Partea III. SARCINI .

Inscrieri privind dezmembrămintele dreptului de proprietate, drepturi reale de garanție și sarcini	Referințe
NU SUNT	

**Anexa Nr. 1 La Partea II**

**Teren**

Nr cadastral	Suprafața (mp)*	Observații / Referințe
76468	5,397	

\* Suprafața este determinată în planul de proiecție Stereo 70.

**DETALII LINIARE IMOBIL**

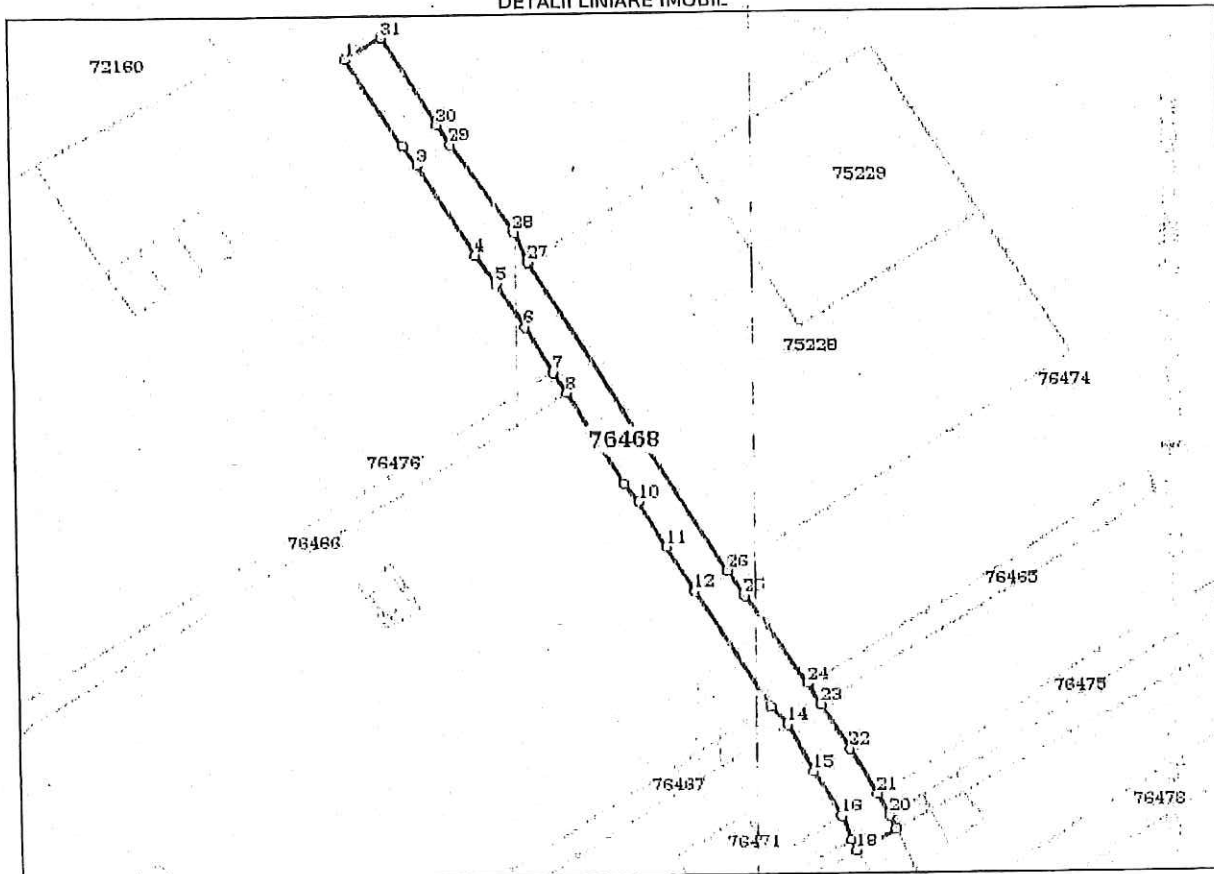

**Date referitoare la teren**

Nr Crt	Categorie folosință	Intra vilan	Suprafața (mp)	Tarla	Parcelă	Nr. topo	Observații / Referințe
1	drum	DA	5.397	-	-		

**Lungime Segmente**

1) Valorile lungimilor segmentelor sunt obținute din proiecția în plan.

Punct început	Punct sfârșit	Lungime segment (m)
1	2	39.179
3	4	40.094
5	6	19.513
7	8	9.371
9	10	8.929
11	12	19.945

Punct început	Punct sfârșit	Lungime segment (m)
2	3	9.048
4	5	13.431
6	7	20.211
8	9	40.207
10	11	20.046
12	13	52.299

Punct început	Punct sfârșit	Lungime segment (m)
13	14	9.246
15	16	19.564
17	18	4.468
19	20	5.537
21	22	19.711
23	24	9.114
25	26	11.495
27	28	12.522
29	30	9.113
31	1	15.776

Punct început	Punct sfârșit	Lungime segment (m)
14	15	20.298
16	17	9.548
18	19	16.828
20	21	9.284
22	23	20.063
24	25	41.062
26	27	138.357
28	29	40.72
30	31	39.207

\*\* Lungimile segmentelor sunt determinate în planul de proiecție Stereo 70 și sunt rotunjite la 1 milimetru.  
 \*\*\* Distanța dintre puncte este formată din segmente cumulate ce sunt mai mici decât valoarea 1 milimetru.

Certific că prezentul extras corespunde cu pozițiile în vigoare din cartea funciară originală, păstrată de acest birou.

Prezentul extras de carte funciară este valabil la autentificarea de către notarul public a actelor juridice prin care se sting drepturile reale precum și pentru dezbaterea succesiunilor, iar informațiile prezentate sunt susceptibile de orice modificare, în condițiile legii.

S-a achitat tariful de 120 RON, Chitanța internă nr.159612/26-04-2018 în suma de 120, pentru serviciul de publicitate imobiliară cu codul nr. 262.

Data soluționării,

04-05-2018

Data eliberării,

\_\_/\_\_/\_\_

Asistent Registrator,  
 PETRONELA IACOBESCU

(parafă \_\_\_\_\_)

Referent,

(parafă și semnătura)



Președinte de ședință,  
 Cristinel Popa

(parafă și semnătură)

Secretarul Municipiului Husi  
 jr. Monica Dumitrașcu

(parafă și semnătură)

**PLAN DE AMPLASAMENT SI DELIMITARE A IMOBILULUI**  
Scara 1: 1000

Nr. cadastral	Suprafata masurata: (mp)	Adresa imobilului
76477	2885	mun. Husi, str. Adam Bălăţu, jud. Vaslui - "Cartier Dric 3"

Cartea Funciara nr.	76477	UAT	HUSI
---------------------	-------	-----	------

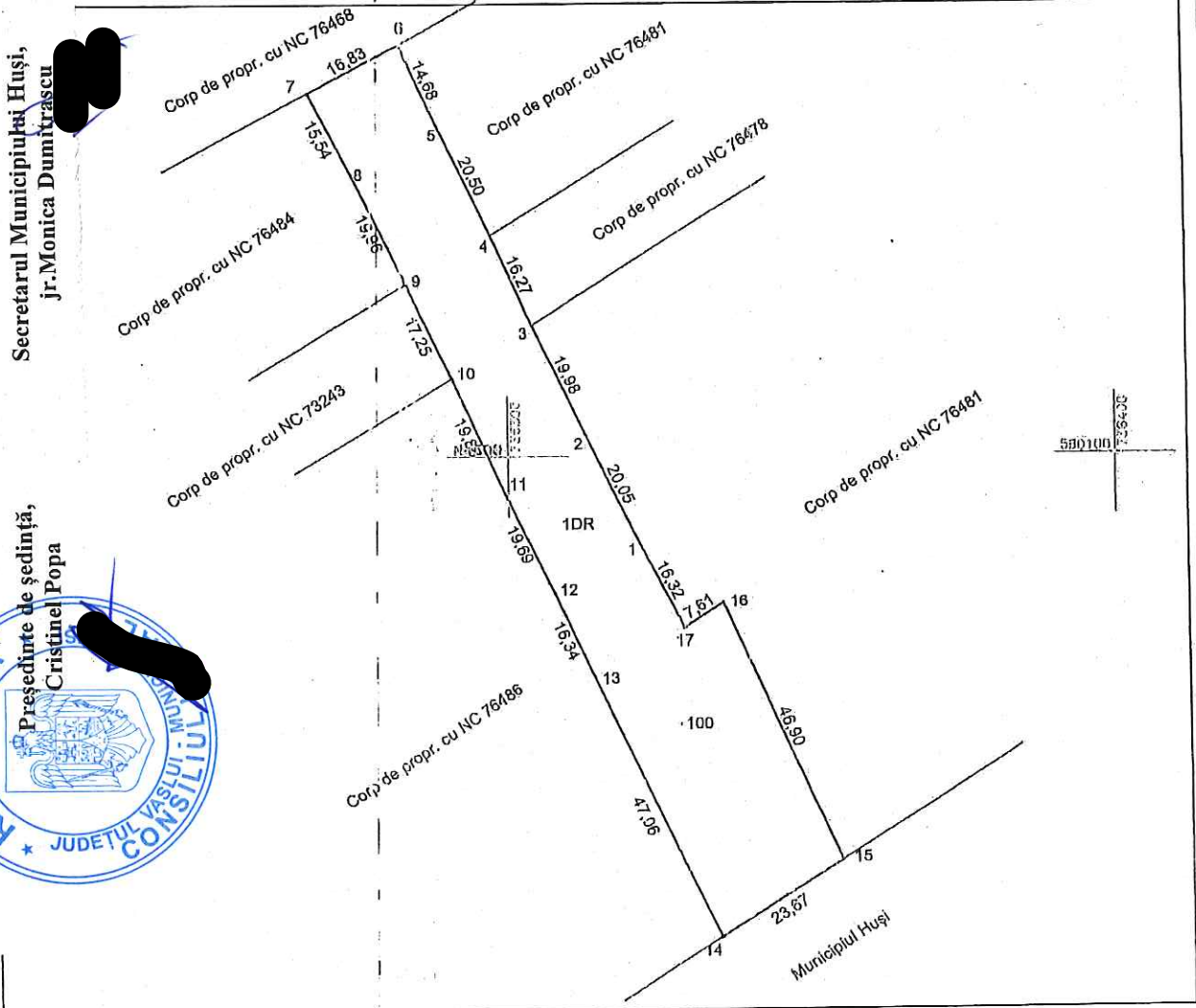

Secretarul Municipiului Husi,  
jr. Monica Dumitrascu

Preşedinte de şedinţă,  
Cristinel Popa



**A. Date referitoare la teren**

Nr. parcela	Categoria de folosinta	Suprafata (mp)	Mentuni
1	DR	2885	
Total		2885	

**B. Date referitoare la constructii**

Cod constr.	Destinatia	Suprafata construita la sol (mp)	Mentuni

Suprafata totala masurata a Imobilului = 2885 mp  
Suprafata din act = 2885 mp

Executant: Ing. Mihaila Stodela

Inspector:

Confirm executarea planurilor la teren, corectitudinea întocmirii documentelor cadastrale si corespondenta acestora cu realitatea din teren

Confirm introducerea imobilului in baza de date integrata si atribuirea numarului cadastral

Data: 16.04.2018

Data:





**ANCP**  
 AGENȚIA NAȚIONALĂ  
 DE CADASTRU ȘI PUBLICITATE  
 IMOBILIARĂ

Oficiul de Cadastru și Publicitate Imobiliară VASLUI  
 Biroul de Cadastru și Publicitate Imobiliară Vaslui

**EXTRAS DE CARTE FUNCİARĂ  
 PENTRU INFORMARE**

Carte Funciară Nr. 76477 Husi

Nr. cerere	24561
Zlua	26
Luna	04
Anul	2018



Cod verificare  
 100057093463

**A. Partea I. Descrierea imobilului**

TEREN Intravilan

Adresa: Loc. Husi, Jud. Vaslui, str. Adam Bălțatu

Nr. Crt	Nr. cadastral Nr. topografic	Suprafața* (mp)	Observații / Referințe
A1	76477	2.885	

**B. Partea II. Proprietari și acte**

Înscrieri privitoare la dreptul de proprietate și alte drepturi reale		Referințe
<b>19809 / 05/04/2018</b>		
Act Notarial nr. 906, din 02/04/2018 emis de Gheorghiu Mircea-Răoul;		
B1	Se infiinteaza cartea funciara 76477 a imobilului cu numarul cadastral 76477/Husi, rezultat din dezmembrarea imobilului cu numarul cadastral 76264 in scris in cartea funciara 76264;	A1
Hotarare nr. 19, din 22/02/2007;		
B3	Intabulare, drept de PROPRIETATE, dobandit prin Lege, cota actuala 1/1 1) <b>UAT HUSI</b> <i>OBSERVATII: pozitie transcrisa din CF 76264/Husi, in scrisa prin incheierea nr. 63425 din 05/10/2017; pozitie transcrisa din CF 76036/Husi, in scrisa prin incheierea nr. 67.103 din 29/12/2016; pozitie transcrisa din CF 75900/Husi, in scrisa prin incheierea nr. 35848 din 28/07/2016;</i>	A1
<b>24561 / 26/04/2018</b>		
Act Administrativ nr. 206, din 28/10/2015 emis de CONSILIUL LOCAL HUSI; Act Administrativ nr. 9240, din 18/04/2018 emis de PRIMARIA HUSI;		
B5	actualizare informatii cadastrale cu privire la schimbarea categoriei de folosinta din teren arabil in teren drum si actualizare informatii tehnice cu privire la adresa imobilului-strada Adam Balțatu.	A1

**C. Partea III. SARCINI**

Inscrieri privind dezmembrămintele dreptului de proprietate, drepturi reale de garanție și sarcini	Referințe
NU SUNT	

**Anexa Nr. 1 La Partea I**

**Teren**

Nr cadastral	Suprafața (mp)*	Observații / Referințe
76477	2.885	

\* Suprafața este determinată în planul de proiecție Stereo 70.

**DETALII LINIARE IMOBIL**

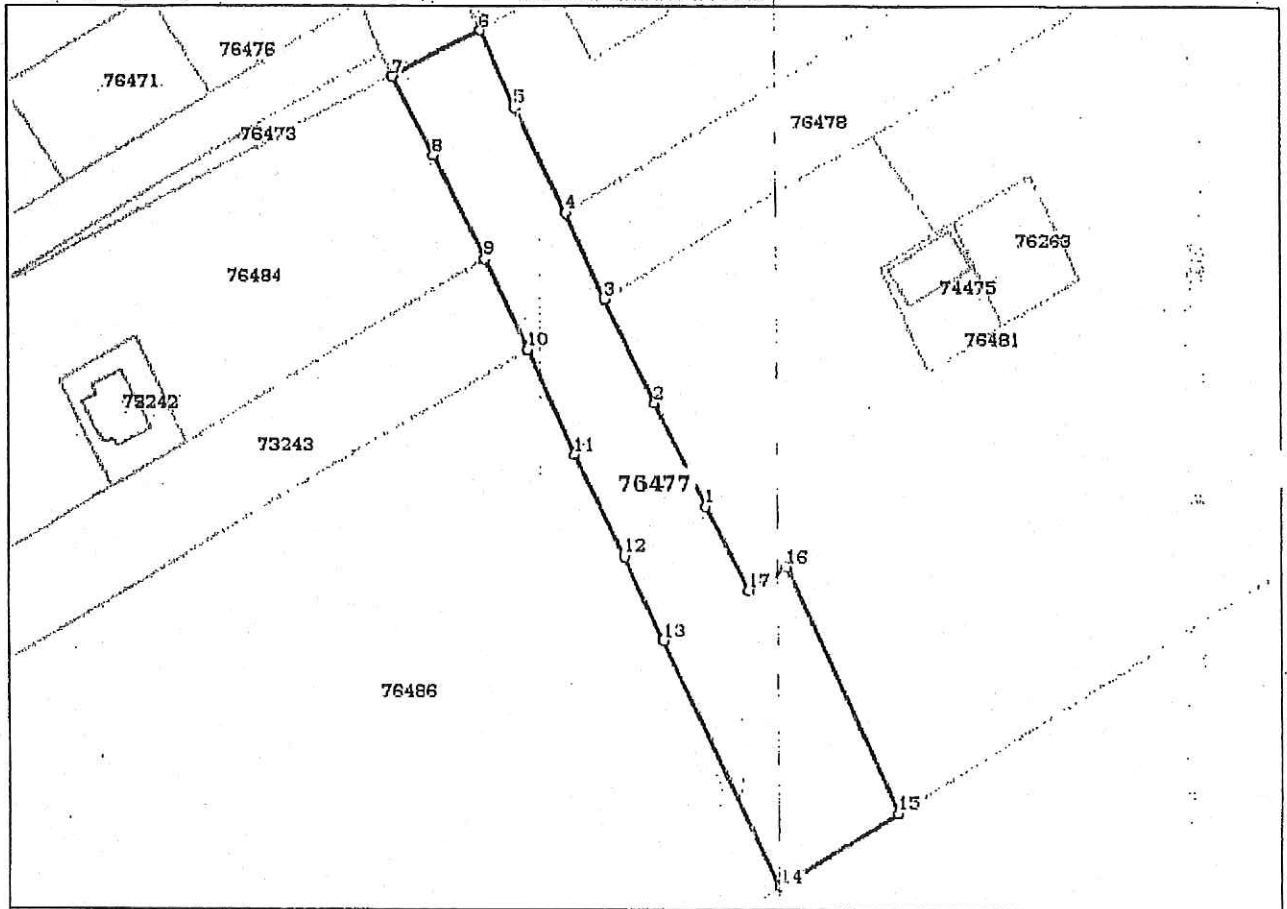

**Date referitoare la teren**

Nr Crt	Categorie folosință	Intra vilan	Suprafața (mp)	Tarla	Parcelă	Nr. topo	Observații / Referințe
1	drum	DA	2.885	-	-	-	

**Lungime Segmente**

1) Valorile lungimilor segmentelor sunt obținute din proiecție în plan.

Punct început	Punct sfârșit	Lungime segment (m)
1	2	20.048
2	3	19.976
3	4	16.272
4	5	20.501
5	6	14.685
6	7	16.828

Punct început	Punct sfârșit	Lungime segment (m)
7	8	15.542
8	9	19.964
9	10	17.249
10	11	19.881
11	12	19.688
12	13	16.342
13	14	47.056
14	15	23.675
15	16	46.893
16	17	7.611
17	1	16.321

\*\* Lungimile segmentelor sunt determinate în planul de proiecție Stereo 70 și sunt rotunjite la 1 milimetru.

\*\*\* Distanța dintre puncte este formată din segmente cumulate ce sunt mai mici decât valoarea 1 milimetru.

Certific că prezentul extras corespunde cu pozițiile în vigoare din cartea funciară originală, păstrată de acest birou.

Prezentul extras de carte funciară este valabil la autentificarea de către notarul public a actelor juridice prin care se sting drepturile reale precum și pentru dezbateră succesiunilor, iar informațiile prezentate sunt susceptibile de orice modificare, în condițiile legii.

S-a achitat tariful de 120 RON, -Chitanța internă nr.159614/26-04-2018 în suma de 120, pentru serviciul de publicitate imobiliară cu codul nr. 262.

Data soluționării,  
04-05-2018

Data eliberării,  
/ /

Asistent Registrator,  
TUDORA TUDURACHE

(parafa și semnătura)

Referent,

(parafa și semnătura)



Președinte de ședință,  
Cristinel Popa

Secretarul Municipiului Husi,  
jr. Monica Dumitras

Anexa nr.23

Lista bunurilor cu care se completează domeniul public al municipiului Huși

Nr. crt.	Codul de clasificare	Denumirea bunului	Elemente de identificare	Anul dobândirii sau după caz dării în folosință	Valoarea de inventar	Situația juridică actuală
0	1	2	3	4	5	6
374	1.6.2	Cinematograf Dacia	Corp 1, Strada G-ral Teleman nr.15,bl.19, parter, spațiu 1; Suprafața teren în cotă indiviză = 27,46 mp; Suprafața utilă = 118,49 mp, Număr cadastral 70060-C1-U81; Număr carte funciară „ Cinematograf Dacia ” 70060-C1-U81 ; Corp 2 , Strada G-ral Teleman nr.15B, Suprafața teren = 1201 mp; Suprafața teren în cotă indiviză = 27,46 mp, Suprafața construită = 1.027 mp, Suprafața construită desfașurată = 1.782 mp, Număr cadastral 76160; Număr carte funciară „ Cinematograf Dacia ” 76160 ;	2009	85.292,78	Protocol de Predare Primire numărul 12024/11.05.2009 Număr carte funciară „ Cinematograf Dacia ” 70060-C1-U81 Număr carte funciară „ Cinematograf Dacia ” 76160 Hotărârea Consiliului Local al Municipiului Husi nr.190 din 27.06.2019
375	3.3.5	Sistem de supraveghere video	Centru de monitorizare si stocare imagini str.1Decembrie numărul 9 Camere video – 18.bucăți, amplasate pe raza municipiului Husi	2011	1.119.402,77	Autorizație de construire numărul 120/09.07.2010 Proces verbal de recepție la terminarea lucrărilor numărul 32231/07.12.2011, Hotărârea Consiliului Local al Municipiului Husi numărul 143/28.12.2016 Hotărârea Consiliului Local al Municipiului Husi numărul 190 din 27.06.2019
376	2.1.1.2	Parc Agreement Recea	Drum Recea nr. 4; Suprafață teren=9.545 mp; Documentația cadastrală numărul 71773; Număr carte funciară „ Parc Agreement Recea” 71773 ; Vecinătăți:	2011	2.602.126,76	Autorizație de construire numărul 119/09.07.2010; Proces verbal de recepție la terminarea lucrărilor numărul 32231/07.12.2011;

				N – proprietate UAT Huși S – U.M. Huși V – Râul Draslăvăț; U.M.Huși E – U.M.Huși; prop. UAT Huși		Hotărârea Consiliului Local numărul 142/28.12.2016; Număr carte funciארă „ Parc Agreement Recea” 71773, Hotărârea Consiliului Local al Municipiului Husi numărul 190 din 27.06.2019
377	1371	Str.Octavian Cotescu	De la intersecția cu DE 3981 până la intersecția cu strada George Emil Palade; - Suprafața de teren = 3.255 (1910mp+1345mp); mp ;suprastructură pământ; Documentația cadastrală numărul 76467; Documentația cadastrală numărul 76465; Număr carte funciארă „ Strada Octavian Cotescu ” 76467 ; Număr carte funciארă „ Strada Octavian Cotescu ” 76465 ;	2013	117.180	Număr carte funciארă “Strada Octavian Cotescu” 76467 ; Număr carte funciארă “ Strada Octavian Cotescu” 76465 ; Hotărârea Consiliului Local al Municipiului Husi numărul 190 din 27.06.2019
378	1371	Str.Nicolae Malaxa	De la intersecția cu DE 3981 până la intersecția cu strada Adam Bălțatu; Suprafața teren=2197 mp; suprastructura: pământ și pietriș; Documentația cadastrală numărul 76466; Număr carte funciארă „ Strada Nicolae Malaxa” 76466 .	2013	104.890,56	Număr carte funciארă „ “Strada Nicolae Malaxa” 76466 ; Hotărârea Consiliului Local al Municipiului Husi numărul 190 din 27.06.2019
379	1371	Str.Adam Baltatu	De la intersecția cu strada Tudor Arghezi până la intersecția cu strada Doctor Corneliu Adameșteanu; Suprafața teren = 8.282 mp(2885mp+5397mp) suprastructura pământ si pietriș; Documentația cadastrală numărul 76468; Documentația cadastrală numărul 76477; Număr carte funciארă „ Strada Adam Bălțatu” 76468; Număr carte funciארă „ Strada Adam Bălțatu ” 76477 ;	2013	380.390,39	Număr carte funciארă „Strada Adam Bălțatu” 76468; Număr carte funciארă „ Strada Adam Bălțatu ” 76477 ; Hotărârea Consiliului Local al Municipiului Husi numărul 190 din 27.06.2019

Întocmit,  
Ing.Călinescu Mihail



Secretarul Municipiului Huși,  
jr.Monica Dumitragușu