

BUGETUL DE VENITURI ȘI CHELTUIELI PE ANUL 2021

mii lei

0	1	INDICATORI	Nr. rd.	Realizat an precedent 2020 Sume fara TVA	Aprobat an 2021 Sume fara TVA	%	Estimări an N+1	Estimări an N+2	%	
									9=7/5*100	10=8/7*100
0	1	2	3	4	5,000	6=5/4*100	7	8	9	10
I.		VENITURI TOTALE (Rd.1=Rd.2+Rd.5)	1	6073,038	6559,880	108,02	6605,26	6670,67	100,69	100,99
	1	Venituri totale din exploatare, din care:	2	6072,9939	6559,800	108,02	6605,18	6670,59	100,69	100,99
		a) subvenții, cf. prevederilor legale în vigoare	3	0,00	0,000	0,00	0,00	0,00	0,00	0,00
		b) transferuri, cf. prevederilor legale în	4	0,00	0,000	0,00	0,00	0,00	0,00	0,00
	2	Venituri financiare	5	0,0440	0,080	181,82	0,0808	0,0816	101,00	100,99
II		CHELTUIELI TOTALE (Rd.6=Rd.7+Rd.19)	6	6027,25079	6539,405	108,50	6584,58	6649,78	100,69	100,99
	1	Cheltuieli de exploatare, din care:	7	6006,74779	6512,005	108,41	6556,91	6621,83	100,69	100,99
		A. cheltuieli cu bunuri și servicii	8	1729,32099	2146,322	124,11	2140,50	2161,69	99,73	100,99
		B. cheltuieli cu impozite, taxe și vărsăminte asimilate	9	302,7548	144,600	47,76	146,04	147,49	101,00	100,99
		C. cheltuieli cu personalul (Rd.10=Rd.11+Rd.14+Rd.16+Rd.17), din care:	10	3626,59	3844,583	106,01	3890,10	3928,62	101,18	100,99
		C0 Cheltuieli de natură salarială(Rd.11=Rd.12+Rd.13)	11	3388,68	3594,879	106,08	3637,90	3673,92	101,20	100,99
		C1 ch. cu salariile	12	3388,68	3594,879	106,08	3637,90	3673,92	101,20	100,99
		C2 bonusuri	13	0,00	0,000	#DIV/0!	0,00	0,00	#DIV/0!	0,00
		C3 alte cheltuieli cu personalul, din care:	14	0,00	0,000	0,00	0,00	0,00	0,00	0,00
		cheltuieli cu plati compensatorii aferente disponibilizarilor de personal	15	0,00	0,000	0,00	0,00	0,00	0,00	0,00
		C4 Cheltuieli aferente contractului de mandat și a altor organe de conducere și control, comisii și comitete	16	148,386	148,704	100,21	150,19	151,68	101,00	100,99
		C5 Cheltuieli cu contribuțiile datorate de angajator	17	89,526	101,000	112,82	102,01	103,02	101,00	100,99
		D. alte cheltuieli de exploatare	18	348,08	376,500	108,16	380,27	384,03	101,00	100,99
	2	Cheltuieli financiare	19	20,503	27,400	133,64	27,67	27,95	100,99	101,01
III		REZULTATUL BRUT (profit/pierdere)(Rd.20=Rd.1-Rd.6)	20	45,787	20,475	44,72	20,69	20,89	101,03	100,99
IV	1	IMPOZIT PE PROFIT CURENT	21	8,99	3,274	36,43	3,30	3,34	100,79	101,21
	2	IMPOZIT PE PROFIT AMĂNAT	22	0,00	0,000	0,00	0,00	0,00	0,00	0,00
	3	VENITURI DIN IMPOZITUL PE PROFIT AMĂNAT	23	0,00	0,000	0,00	0,00	0,00	0,00	0,00
	4	IMPOZITUL SPECIFIC UNOR ACTIVITĂȚI	24	0,00	0,000	0,00	0,00	0,00	0,00	0,00
	5	ALTE IMPOZITE NEPREZENTATE LA ELEMENTELE DE MAI SUS	25	0,00	0,000	0,00	0,00	0,00	0,00	0,00
V		PROFITUL/PIERDEREA NETA A PERIOADEI DE RAPORTARE(Rd.26=Rd.20-Rd.21-Rd.22+Rd.23-Rd.24-Rd.25) din care:	26	36,799	17,201	46,74	17,39	17,55	101,07	100,95
	1	Rezerve legale	27	18,40	8,601	46,74	8,715	8,80	101,33	100,98
	2	Alte rezerve reprezentând facilități fiscale prevăzute de lege	28	0,00	0,000	0,00	0,00	0,00	0,00	0,00
	3	Acoperirea pierderilor contabile din anii precedenți	29	0,00	0,000	0,00	0,00	0,00	0,00	0,00
	4	Constituirea surselor proprii de finanțare pentru proiectele cofinanțate din împrumuturi externe, precum și pentru constituirea surselor necesare rambursării ratelor de capital, plăți dobânzilor, comisioanelor și altor costuri aferente acestor împrumuturi	30	0,00	0,000	0,00	0,00	0,00	0,00	0,00
	5	Alte repartizări prevăzute de lege	31	0,00	0,000	0,00	0,00	0,00	0,00	0,00
	6	Profitul contabil rămas după deducerea sumelor de la Rd. 27,28,29,30,31(Rd.32=Rd.26-(Rd.27 la Rd.31)>=0)	32	18,40	8,601	46,74	8,715	8,80	101,33	100,98
	7	Participarea salariaților la profit în limita a 10% din profitul net, dar nu mai mult de nivelul unui salariu de bază mediu lunar realizat la nivelul operatorului economic în exercițiul financiar de referință	33	0,00	0,000	0,00	0,00	0,00	0,00	0,00

0	1	INDICATORI	Nr. rd.	Realizat an precedent 2020 Sume fara TVA	Aprobat an 2021 Sume fara TVA	%	Estimări an N+1	Estimări an N+2	%	
									9=7/5*100	10=8/7*100
0	1	2	3	4	5,000	6=5/4*100	7	8	9	10
	8	Minimim 50% vărsăminte la bugetul de stat sau local în cazul regiilor autonome, ori dividende cuvenite acționarilor, în cazul societăților/companiilor naționale și societăților cu capital integral sau majoritar de stat, din care:	34	18,40	8,601	46,74	8,715	8,80	101,33	100,98
	a)	- dividende cuvenite bugetului de stat	35	0,00	0,000	#DIV/0!	0,00	0,00	#DIV/0!	#DIV/0!
	b)	- dividende cuvenite bugetului local	36	18,40	8,601	46,74	8,715	8,80	101,33	100,98
	c)	- dividende cuvenite altor acționari	37	0,00	0,000	0,00	0,00	0,00	0,00	0,00
	9	Profitul nerepartizat pe destinațiile prevăzute la Rd.33 - Rd.34 se repartizează la alte rezerve și constituie sursă proprie de finanțare	38	-18,40	-8,601	46,74	-8,715	-8,80	101,33	100,98
VI		VENITURI DIN FONDURI EUROPENE	39	0,00	0,000	0,00	0,00	0,00	0,00	0,00
VII		CHELTUIELI ELIGIBILE DIN FONDURI EUROPENE, din care	40	0,00	0,000	0,00	0,00	0,00	0,00	0,00
	a)	cheltuieli materiale	41	0,00	0,000	0,00	0,00	0,00	0,00	0,00
	b)	cheltuieli cu salariile	42	0,00	0,000	0,00	0,00	0,00	0,00	0,00
	c)	cheltuieli privind prestarile de servicii	43	0,00	0,000	0,00	0,00	0,00	0,00	0,00
	d)	cheltuieli cu reclama si publicitate	44	0,00	0,000	0,00	0,00	0,00	0,00	0,00
	e)	alte cheltuieli	45	0,00	0,000	0,00	0,00	0,00	0,00	0,00
VIII		SURSE DE FINANȚARE A INVESTIȚIILOR, din	46	374,499	571,975	152,73	393,32	402,17	68,77	102,25
	1	Alocații de la buget	47	0,00	0,000	0,00	0,00	0,00	0,00	0,00
		alocații bugetare aferente plății angajamentelor din anii anteriori	48	0,00	0,000	0,00	0,00	0,00	0,00	0,00
IX		CHELTUIELI PENTRU INVESTIȚII	49	476,67	460,090	96,52	158,74	93,62	34,50	58,98
X		DATE DE FUNDAMENTARE		0,00	0,000	0,00	0,00	0,00	0,00	0,00
	1	Nr. de personal prognozat la finele anului	50	94,00	94,000	100,00	94,00	94,00	100,00	100,00
	2	Nr.mediu de salariați total	51	90,00	90,000	100,00	90,00	90,00	100,00	100,00
	3	Castigul mediu lunar pe salariat (lei/persoană) determinat pe baza cheltuielilor de natură salariale *	52	3138	3328,592	106,08	3368,43	3401,78	101,20	100,99
	4	Castigul mediu lunar pe salariat(lei/persoana) determinat pe baza cheltuielilor de natura salariale , recalculat cf.Legii anuale a bugetului de stat **)	53	3138	3328,592	106,08	3368,43	3401,78	101,20	100,99
	5	Productivitatea muncii în unități valorice pe total personal mediu (mii lei/persoană) (Rd.2/Rd.51)	54	67	72,887	108,02	73,39	74,12	100,69	100,99
	6	Productivitatea muncii în unități valorice pe total personal mediu recalculata cf.Legii anuale a bugetului de stat	55	0,00	0,000	1,00	0,00	0,00	0,00	0,00
	7	Productivitatea muncii in unitati fizice pe total personal mediu (cantitate produse finite/persoana)	56	992,46	996,879	100,45	996,87	996,87	100,00	100,00
	8	Cheltuieli totale la 1000 lei venituri totale(Rd.57=Rd.6/Rd.1)x1000)	57	992,46	996,879	100,45	996,87	996,87	100,00	100,00
	9	Plăți restante	58	0,00	0,000	#DIV/0!	0,00	0,00	0,00	0,00
	10	Creanțe restante	59	0,00	0,000	#DIV/0!	0,00	0,00	0,00	0,00

*) Rd.52 = Rd. 151 din Anexa de fundamentare

**) Rd.53 = Rd.152 din Anexa de fundamentare nr.2

CONDUCĂTORUL UNITĂȚII,
ADMINISTRATOR,
ING.POPA NEGRUAI

Președinte de ședință,
Cristinel Popa

ROMANIA
Județul Harghita
Municipiul Hășida
Municipalitatea Locală Hășida

CONDUCĂTORUL COMPARTIMENTULUI
FINANCIAR-CONTABIL
CIUNTUC ANDREIA

Page 2

Page 2

Secretar general,
jr.Monica Dumitrașcu

Detalierea indicatorilor economico-financiari prevăzuți în bugetul de venituri și cheltuieli și repartizarea pe trimestre a acestora
 AN 2021

I.	Nr. rd.	INDICATORI	Realizat an 2019 Sume cu TVA	Prevederi an precedent 2020			Aprobat an curent 2021 Sume fara TVA					%	mii lei
				4	4a	5	din care :				7		
							conform HG/Ordin comun	conform Hotararii C.A.	Realizat Sume fara TVA	TRIM I			
0	1	2	3a	4	4a	5	6a	6b	6c	6	7	8	
		VENITURI TOTALE (Rd.1=Rd.2+Rd.22)	9424,24	6066,417	6066,417	6073,038	1874,220	1585,220	1525,220	1575,220	6559,880	108,02	64,44
1		Venituri totale din exploatare (Rd.2=Rd.3+Rd.8+Rd.9+Rd.12+Rd.13+Rd.14), din care:	9420,89	6066,380	6066,380	6072,9939	1874,200	1585,200	1525,200	1575,200	6559,800	108,02	64,46
	a)	din producția vândută (Rd.3=Rd.4+Rd.5+Rd.6+Rd.7), din care:	9366,81	6065,18	6065,18	6071,71567	1874,000	1585,000	1525,000	1575,000	6559,000	108,03	64,82
	a1)	din vânzarea produselor	0	0	0	0	0,000	0,000	0,000	0,000	0,000	0,00	0,00
	a2)	din servicii prestate	9276,67	5812,52	5812,52	5812,14538	1839,000	1560,000	1500,000	1550,000	6449,000	110,96	62,65
	a3)	din redevențe și chirii	0	0	0	0	0,000	0,000	0,000	0,000	0,000	0,00	0,00
	a4)	alte venituri	90,14	252,66	252,66	259,57029	35,000	25,000	25,000	25,000	110,000	42,38	287,96
	b)	din vânzarea mărfurilor	0	0	0	0	0,000	0,000	0,000	0,000	0,000	0,00	0
	c)	din subvenții și transferuri de exploatare aferente cifrei de afaceri nete (Rd.9=Rd.10+Rd.11), din care:	0	0	0	0	0,000	0,000	0,000	0,000	0,000	0,00	0
	c1)	subvenții, cf. prevederilor legale în vigoare	0	0	0	0	0,000	0,000	0,000	0,000	0,000	0,00	0,00
	c2)	transferuri, cf. prevederilor legale în vigoare	0	0	0	0	0,000	0,000	0,000	0,000	0,000	0,00	0,00
	d)	din producția de imobilizări	0	0	0	0	0,000	0,000	0,000	0,000	0,000	0,00	0,00
	e)	venituri aferente costului producției în curs de execuție	0	0	0	0	0,000	0,000	0,000	0,000	0,000	0,00	0,00
	f)	alte venituri din exploatare (Rd.15+Rd.16+Rd.19+Rd.20+Rd.21), din care:	54,08	1,2	1,2	1,27823	0,200	0,200	0,200	0,200	0,800	62,59	0,00
	f1)	din amenzi și penalități	11,47	0,92	0,92	0,95715	0,100	0,100	0,100	0,100	0,400	41,79	0,00
	f2)	din vânzarea activelor și alte operații de capital (Rd.16+Rd.17+Rd.18), din care:	41,54	0	0	0	0,000	0,000	0,000	0,000	0,000	#DIV/0!	0,00
		- active corporale	41,54	0	0	0	0,000	0,000	0,000	0,000	0,000	#DIV/0!	0,00
		- active necorporale	0	0	0	0	0,000	0,000	0,000	0,000	0,000	0,00	0,00
	f3)	din subvenții pentru investiții	0	0	0	0	0,000	0,000	0,000	0,000	0,000	0,00	0,00
	f4)	din valorificarea certificatelor CO2	0	0	0	0	0,000	0,000	0,000	0,000	0,000	0,00	0,00
	f5)	alte venituri	1,07	0,28	0,28	0,3211	0,100	0,100	0,100	0,100	0,400	124,58	0,00

INDICATORI	Nr. rd.	Realizat an 2019 Sume cu TVA	Prevederi an precedent 2020				Aprobat an curent 2021 Sume fara TVA				%	%		
			Aprobat Sume fara TVA		Realizat Sume fara TVA	din care :								
			conform HG/Ordin comun	conform Hotararil C.A.		TRIM I	Trim II	Trim III	Trim IV	An				
3	4	4a	5	6a	6b	6c	7	8						
0	2													
	1	Venituri financiare (Rd.22=Rd.23+Rd.24+Rd.25+Rd.26+Rd.27), din care:	3,35	0,037	0,037	0,440	0,020	0,020	0,020	0,020	0,080	182,03	7=6/5*100	8=5/3a*100
	2	din imobilizari financiare	0	0	0	0	0,000	0,000	0,000	0,000	0,000	0,00	0,00	0,00
	3	a) din investitii financiare	0	0	0	0	0,005	0,005	0,005	0,005	0,020	662,25	10,07	10,07
	4	b) din diferenta de curs	0,03	0	0	0,00302	0,015	0,015	0,015	0,015	0,060	146,59	5,39	5,39
	5	c) din dobanzi	0,76	0,037	0,037	0,04093	0,015	0,015	0,015	0,015	0,060	146,59	#DIV/0!	0,00
	6	d) alte venituri financiare	2,56	0	0	0	0,000	0,000	0,000	0,000	0,000	108,50	64,40	64,40
	7	e) CHELTUIELI TOTALE (Rd.28=Rd.29+Rd.130)	9358,72	6034,968	6034,968	6027,25079	1860,509	1580,157	1524,268	1574,471	6539,405	108,50	108,50	64,40
II	1	Cheltuieli de exploatare (Rd.29=Rd.30+Rd.78+Rd.85+Rd.113), din care:	9319,44	6014,295	6014,295	6006,74779	1853,409	1573,057	1518,168	1567,371	6512,005	108,41	108,41	64,45
	2	A. Cheltuieli cu bunuri si servicii (Rd.30=Rd.31+Rd.39+Rd.45), din care:	3920,78	1722,015	1722,015	1729,32099	761,124	465,816	456,316	463,066	2146,322	124,11	124,11	44,11
	3	Cheltuieli privind stocurile	1955,36	1205,797	1205,797	1190,30949	276,000	314,000	292,000	310,000	1192,000	100,14	100,14	60,87
	4	A1 (Rd.31=Rd.32+Rd.33+Rd.36+Rd.37+Rd.38), din care:	0	0	0	0	0,000	0,000	0,000	0,000	0,000	0,00	0,00	0,00
	5	a) cheltuieli cu materiile prime	1758,78	1067,08	1067,08	1036,92849	225,000	265,000	255,000	272,000	1017,000	98,08	98,08	58,96
	6	b) cheltuieli cu materialele consumabile, din care:	585,84	338,37	338,37	337,8	65,000	90,000	85,000	87,000	327,000	96,80	96,80	57,66
	7	b1) cheltuieli cu piesele de schimb	1172,94	728,71	728,71	699,12849	160,000	175,000	170,000	185,000	690,000	98,69	98,69	59,60
	8	b2) cheltuieli cu combustibilii	148,59	74,64	74,64	90,849	26,000	26,000	22,000	23,000	97,000	106,77	106,77	61,14
	9	c) cheltuieli privind materialele de natura obiectelor de inventar	47,99	64,077	64,077	62,532	25,000	23,000	15,000	15,000	78,000	124,74	124,74	130,30
	10	d) cheltuieli privind energia si apa	0	0	0	0	0,000	0,000	0,000	0,000	0,000	0,00	0,00	0,00
	11	e) cheltuieli privind marfurile	136,7	60,711	60,711	62,42785	13,000	14,000	12,000	38,000	77,000	123,34	123,34	45,67
	12	A2 (Rd.39=Rd.40+Rd.41+Rd.44), din care:	60,06	28,69	28,69	29,49485	5,000	9,000	8,000	8,000	30,000	101,71	101,71	49,11
	13	a) cheltuieli cu intretinerea si reparatiile	0	0	0	0	0,000	0,000	0,000	0,000	0,000	0,00	0,00	0,00
	14	b) cheltuieli privind chiria (Rd.41=Rd.42+Rd.43) din care:	0	0	0	0	0,000	0,000	0,000	0,000	0,000	0,00	0,00	0,00
	15	b1) - catre operatori cu capital integral/majoritar de stat	0	0	0	0	0,000	0,000	0,000	0,000	0,000	0,00	0,00	0,00
	16	b2) - catre operatori cu capital privat	0	0	0	0	0,000	0,000	0,000	0,000	0,000	0,00	0,00	0,00
	17	c) prime de asigurare	76,64	32,021	32,021	32,933	8,000	5,000	4,000	30,000	47,000	142,71	142,71	42,97
	18	A3 (Rd.45=Rd.46+Rd.47+Rd.59+Rd.56+Rd.61+Rd.62+Rd.66+Rd.67+Rd.68+Rd.77), din care:	1828,72	455,507	455,507	476,58365	472,124	137,816	152,316	115,066	877,322	184,09	184,09	26,06
	19	a) cheltuieli cu colaboratorii	25,27	6,33	6,33	5,07	3,170	1,266	1,266	1,266	6,968	137,44	137,44	0,00
	20	b) cheltuieli privind comisiunile si onorariul, din care:	0	0	0	0	0,000	0,000	0,000	0,000	0,000	0,00	0,00	0,00
	21	b1) cheltuieli privind consultanta juridica	0	0	0	0	0,000	0,000	0,000	0,000	0,000	0,00	0,00	0,00
	22	c) cheltuieli de protocol, reclamă si publicitate (Rd.51+Rd.53), din care:	7,03	5,39	5,39	5,76265	2,100	1,600	1,600	2,200	7,500	130,15	130,15	81,97

INDICATORI	Nr. rd.	Realizat an 2019 Sume cu TVA	Prevederi an precedent 2020				Aprobat an curent 2021 Sume fara TVA				%	%
			Aprobat Sume fara TVA		Realizat Sume fara TVA	din care :						
			conform HG/Ordin comun	conform Hotararii C.A.		Trim I	Trim II	Trim III	Trim IV	An		
		3a	4	4a	5	6a	6b	6c	7	8		
	3	0,6	0,19	0,19	0,19476	0,200	0,200	0,200	0,800	410,76	32,46	
c1) cheltuieli de protocol, din care: - tichete cadou potrivit Legii nr.193/2006, cu modificările ulterioare	50	0	0	0	0	0,000	0,000	0,000	0,000	0,00	0,00	
c2) cheltuieli de reclamă și publicitate, din care: - tichete cadou ptr. cheltuieli de reclamă și publicitate, potrivit Legii nr.193/2006, cu modificările ulterioare	51	6,43	5,2	5,2	5,56789	1,900	1,400	1,400	6,700	120,33	86,59	
- tichete cadou ptr. campanii de marketing, studiul pieței, promovarea pe piețe existente sau noi, potrivit Legii nr.193/2006, cu modificările ulterioare	52	0	0	0	0	0,000	0,000	0,000	0,000	0,00	0,00	
- ch. de promovare a produselor	53	0	0	0	0	0,000	0,000	0,000	0,000	0,00	0,00	
Ch. cu sponsorizarea, potrivit O.U.G. nr.2/2015 (Rd.56=Rd.57+Rd.58+Rd.60), din care:	54	5	4,2	4,2	0	0,000	5,000	10,000	5,000	#DIV/0!	0,00	
d1) ch. de sponsorizare in domeniul medical si sanatate	55	0	0	0	0	0,000	0,000	0,000	0,000	0,00	0,00	
d2) ch de sponsorizare in domeniile educatie,invatamant, social si sport, din care: pentru cluburile sportive	56	5	4,2	4,2	0	0,000	0,000	5,000	5,000	#DIV/0!	0,00	
d3) ch.de sponsorizare pentru alte actiuni si activitati	57	0	0	0	0	0,000	0,000	0,000	0,000	0,00	0,00	
e) cheltuieli cu transportul de bunuri și persoane	58	290,55	27,19	27,19	26,835	80,000	5,000	26,000	119,000	443,45	9,24	
f) cheltuieli de deplasare, dețasare, transfer, din care: - cheltuieli cu diurna (Rd.63=Rd.64+Rd.65), din care: -interna	59	1,435	1,05	1,05	0,9	0,350	0,350	0,350	1,000	227,78	62,72	
-externa	60	1,435	1,05	1,05	0,9	0,350	0,350	0,350	1,000	227,78	62,72	
g) cheltuieli postale și taxe de telecomunicații	61	0	0	0	0	0,000	0,000	0,000	0,000	0,00	0,00	
h) cheltuieli cu serviciile bancare și asimilate	62	26,22	24,082	24,082	24,022	9,000	7,000	7,000	30,000	124,89	91,62	
alte cheltuieli cu serviciile executate de terți, din care:	63	9,95	8,372	8,372	8,75	3,000	2,000	2,000	9,500	108,57	87,94	
i) cheltuieli de asigurare și pază	64	18,65	20,45	20,45	20,457	4,700	10,600	4,100	3,100	109,99	109,69	
cheltuieli privind întreținerea și funcționarea tehnicii de calcul	65	0,55	0,48	0,48	0,48	0,100	0,200	0,200	0,700	145,83	87,27	
cheltuieli cu pregătirea profesională	66	11,48	9,83	9,83	9,837	2,400	2,400	2,400	9,600	97,59	85,69	
cheltuieli cu reevaluarea imobilizărilor corporale și necorporale, din care:	67	6,62	10,14	10,14	10,14	2,200	8,000	1,500	12,200	120,32	153,17	
-aferente bunurilor de natura domeniului public	68	0	0	0	0	0,000	0,000	0,000	0,000	0,00	0,00	
cheltuieli cu prestațiile efectuate de filiale	69	0	0	0	0	0,000	0,000	0,000	0,000	0,00	0,00	

INDICATORI	Nr. rd.	Realizat an 2019 Sume cu TVA	Prevederi an precedent 2020				Aprobat an curent 2021 Sume fara TVA					%
			Sume fara TVA		Realizat Sume fara TVA	din care :					7=6/5*100	
			conform HG/Ordin comun 4	conform Hotararii C.A. 4a		Trim I	Trim II	Trim III	Trim IV	An		
3	3a	4	4a	5	6a	6b	6c	7	8			
16) cheltuieli privind recrutarea și plasarea personalului de conducere cf. Ordonanței de urgență a Guvernului nr. 109/2011	75	0	0	0	0	0,000	0,000	0,000	0,000	0,000	0,000	0,00
17) cheltuieli cu anunțurile privind licitațiile și alte anunțuri	76	0	0	0	0	0,000	0,000	0,000	0,000	0,000	0,000	0,00
j) alte cheltuieli	77	1444,61	358,443	358,443	384,787	369,804	105,000	100,000	85,000	659,804	171,47	26,64
B Cheltuieli cu impozite, taxe și vărsăminte asimilate (Rd.78=Rd.79+Rd.80+Rd.81+Rd.82+Rd.83+Rd.84), din care:	78	1398,29	303,62	303,62	302,7548	56,180	31,940	27,540	28,940	144,600	47,76	21,65
a) ch. cu taxa pt.activitatea de exploatare a resurselor minerale	79	0	0	0	0	0,000	0,000	0,000	0,000	0,000	0,00	0,00
b) ch. cu redevența pentru concesionarea bunurilor publice și resursele minerale	80	2,34	2,34	2,34	2,34	2,340	0,000	0,000	0,000	2,340	100,00	100,00
c) ch. cu taxa de licență	81	41,76	22,15	22,15	22,15	5,540	5,540	5,540	5,540	22,160	100,05	53,04
d) ch. cu taxa de autorizare	82	0	0	0	0	0,300	0,400	0,000	0,400	1,100	0,00	0,00
e) ch. cu taxa de mediu	83	0,038	0	0	0,1048	2,000	1,000	0,000	2,000	5,000	4770,99	275,79
f) cheltuieli cu alte taxe și impozite	84	1354,15	279,13	279,13	278,16	46,000	25,000	22,000	21,000	114,000	40,98	20,54
C. Cheltuieli cu personalul	85	3603,39	3635,323	3635,323	3626,592	941,605	980,301	943,312	979,365	3844,583	106,01	100,64
(Rd.85=Rd.86+Rd.99+Rd.103+Rd.112), din care:												
C0 Cheltuieli de natură salarială (Rd.86=Rd.87+ Rd.91)	86	3370,68	3401,063	3401,063	3388,68	877,705	919,401	882,308	915,465	3594,879	106,08	100,53
C1 Cheltuieli cu salariile (Rd.87=Rd.88+Rd.89+Rd.90), din care:	87	3366,48	3401,063	3401,063	3388,68	877,705	919,401	882,308	915,465	3594,879	106,08	100,66
a) salarii de bază	88	3299,08	3360,113	3360,113	3347,73	877,705	869,401	882,308	865,465	3494,879	104,40	101,47
b) sporuri, prime și alte bonificații aferente salariului de bază (conform CCM)	89	67,4	40,95	40,95	40,95	0,000	50,000	0,000	50,000	100,000	244,20	0,00
c) alte bonificații (conform CCM)	90	0	0	0	0	0,000	0,000	0,000	0,000	0,000	0,00	0,00
C2 Bonusuri (Rd.91=Rd.92+Rd.95+Rd.96+Rd.97+ Rd.98), din care:	91	4,2	0	0	0	0,000	0,000	0,000	0,000	0,000	#DIV/0!	0,00
a) cheltuieli sociale prevăzute la art. 25 din Legea nr. 227/2015 privind Codul fiscal, cu modificările și completările ulterioare, din care:	92	0	0	0	0	0,000	0,000	0,000	0,000	0,000	0,00	0,00
- tichete de creșă, cf. Legii nr. 193/2006, cu modificările ulterioare;	93	0	0	0	0	0,000	0,000	0,000	0,000	0,000	0,00	0,00
- tichete de cadou pentru cheltuieli sociale potrivit Legii nr. 193/2006, cu modificările ulterioare;	94	0	0	0	0	0,000	0,000	0,000	0,000	0,000	0,00	0,00
b) tichete de masă;	95	0	0	0	0	0,000	0,000	0,000	0,000	0,000	0,00	0,00
c) vouchere de vacanță;	96	0	0	0	0	0,000	0,000	0,000	0,000	0,000	0,00	0,00
d) ch. privind participarea salariaților la profitul obținut în anul precedent	97	0	0	0	0	0,000	0,000	0,000	0,000	0,000	0,00	0,00
e) alte cheltuieli conform CCM.	98	4,2	0	0	0	0,000	0,000	0,000	0,000	0,000	#DIV/0!	0,00

INDICATORI	Nr. rd.	Realizat an 2019 Sume cu TVA	Prevederi an precedent 2020				Aprobat an curent 2021 Sume fara TVA					%	%	
			Aprobat Sume fara TVA		Realizat Sume fara TVA	Trim I	Trim II	Trim III	Trim IV	An				
			conform HG/Ordin comun	conform Hotararii C.A.										
0	1	2	3a	4	4a	5	6a	6b	6c	7	8			
	3	Alte cheltuieli cu personalul (Rd.99=Rd.100+Rd.101+Rd.102), din care:											7=6/5*100	8=5/3a*100
	99	a) ch. cu plățile compensatorii aferente disponibilizării de personal	0	0	0	0	0,000	0,000	0,000	0,000	0,000	0,000	0,00	0,00
	100	b) ch. cu drepturile salariale cuvenite în baza unor hotărâri judecătorești	0	0	0	0	0,000	0,000	0,000	0,000	0,000	0,000	0,00	0,00
	101	c) cheltuieli de natură salarială aferente restructurării, privatizării, administrator special, alte comisii și comitete	0	0	0	0	0,000	0,000	0,000	0,000	0,000	0,000	0,00	0,00
	102	Cheltuieli aferente contractului de mandat și a altor organe de conducere și control, comisii și comitete (Rd.103=Rd.104+Rd.107+Rd.110+ Rd.111), din care:	138,26	148,386	148,386	148,386	36,900	36,900	38,004	36,900	36,900	148,704	100,21	107,32
	103	a) pentru directori/directorat	138,26	148,386	148,386	36,900	36,900	38,004	36,900	38,004	36,900	148,704	100,21	107,32
	104	-componenta fixă	138,26	147,6	147,6	36,900	36,900	36,900	36,900	36,900	36,900	147,600	100,00	106,76
	105	-componenta variabilă	0	0,786	0,786	0,000	0,000	1,104	0,000	1,104	0,000	1,104	0,00	#DIV/0!
	106	b) pentru consiliul de administrație/consiliul de supraveghere, din care:	0	0	0	0	0,000	0,000	0,000	0,000	0,000	0,000	0,00	0,00
	107	-componenta fixă	0	0	0	0	0,000	0,000	0,000	0,000	0,000	0,000	0,00	0,00
	108	-componenta variabilă	0	0	0	0	0,000	0,000	0,000	0,000	0,000	0,000	0,00	0,00
	109	c) pentru cenzori	0	0	0	0	0,000	0,000	0,000	0,000	0,000	0,000	0,00	0,00
	110	d) pentru alte comisii și comitete constituite potrivit legii	0	0	0	0	0,000	0,000	0,000	0,000	0,000	0,000	0,00	0,00
	111		94,45	85,874	85,874	27,000	24,000	23,000	27,000	24,000	27,000	101,000	112,82	94,79
	112	Cheltuieli cu contribuțiile datorate de angajator	396,98	353,337	353,337	94,500	95,000	91,000	96,000	95,000	96,000	376,500	108,16	87,68
	113	D. Alte cheltuieli de exploatare (Rd.113=Rd.114+Rd.117+Rd.118+Rd.119+Rd.120+Rd.121), din care:	28,66	10,381	10,381	3,500	4,000	0,000	5,000	0,000	5,000	12,500	120,42	36,22
	114	a) cheltuieli cu majorări și penalități (Rd.114=Rd.115+Rd.116), din care:	19,06	7,462	7,462	2,000	2,500	0,000	5,000	0,000	5,000	9,500	127,52	39,09
	115	- către bugetul general consolidat	9,6	2,919	2,919	1,500	1,500	0,000	0,000	0,000	0,000	3,000	102,39	0,00
	116	- către alți creditori	0	0	0	0,000	0,000	0,000	0,000	0,000	0,000	0,000	0,00	0,00
	117	cheltuieli privind activele imobilizate	0	0	0	0,000	0,000	0,000	0,000	0,000	0,000	0,000	0,00	0,00
	118	cheltuieli aferente transferurilor pentru plata personalului	0	0	0	0,000	0,000	0,000	0,000	0,000	0,000	0,000	0,00	0,00
	119	alte cheltuieli	0	0,026	0,026	0,000	0,000	0,000	0,000	0,000	0,000	0,000	0,00	0,00

0	1	INDICATORI	Nr. rd.	Realizat an 2019 Sume cu TVA	Prevederi an precedent 2020				Aprobat an curent 2021 Sume fara TVA					%	%
					4	Aprobat Sume fara TVA		5	din care :						
						conform HG/Ordin comun	conform Hotararii C.A.		conform Sume fara TVA	Realizat Sume fara TVA	TRIM I	Trim II	Trim III		
3a	4a	4a	5	6a	6b	6c	7	8							
e)	2	ch. cu amortizarea imobilizărilor corporale și necorporale	3	368,32	342,93	342,93	337,7	91,000	91,000	91,000	91,000	91,000	364,000	107,79	91,69
f)		ajustări și deprecieri pentru pierdere de valoare și provizioane (Rd.121=Rd.122-Rd.125), din care:	120	0	0	0	0	0,000	0,000	0,000	0,000	0,000	0,000	0,00	0,00
		f1) cheltuieli privind ajustările și provizioanele	121	0	0	0	0	0,000	0,000	0,000	0,000	0,000	0,000	0,00	0,00
		f1.1) provizioane privind participarea la profit a salariaților	122	0	0	0	0	0,000	0,000	0,000	0,000	0,000	0,000	0,00	0,00
		f1.2) - provizioane în legatura cu contractul de mandat	123	0	0	0	0	0,000	0,000	0,000	0,000	0,000	0,000	0,00	0,00
		f2) venituri din provizioane și ajustări pentru depreciere sau pierdere de valoare, din care:	124	0	0	0	0	0,000	0,000	0,000	0,000	0,000	0,000	0,00	0,00
		f2.1) din anulara provizioanelor (Rd.126=Rd.127+Rd.128+Rd.129), din care:	125	0	0	0	0	0,000	0,000	0,000	0,000	0,000	0,000	0,00	0,00
		- din participarea salariaților la profit	126	0	0	0	0	0,000	0,000	0,000	0,000	0,000	0,000	0,00	0,00
		- din deprecierea imobilizărilor corporale și a activelor circulante	127	0	0	0	0	0,000	0,000	0,000	0,000	0,000	0,000	0,00	0,00
		- venituri din alte provizioane	128	0	0	0	0	0,000	0,000	0,000	0,000	0,000	0,000	0,00	0,00
2		Cheltuieli financiare (Rd.130=Rd.131+Rd.134+Rd.137), din care:	129	39,28	20,673	20,673	20,503	7,100	7,100	6,100	7,100	27,400	133,64	52,20	
a)		cheltuieli privind dobânziile, din care:	130	38,98	20,67	20,67	20,5	7,000	7,000	6,000	7,000	27,000	131,71	52,59	
		a1) aferente creditelor pentru investiții	131	38,98	20,67	20,67	20,5	7,000	7,000	6,000	7,000	27,000	131,71	52,59	
		a2) aferente creditelor pentru activitatea curentă	132	0	0	0	0	0,000	0,000	0,000	0,000	0,000	0,000	0,00	
b)		cheltuieli din diferențe de curs valutar, din care:	133	0,3	0,003	0,003	0,003	0,050	0,050	0,050	0,050	0,200	6666,67	1,00	
		b1) aferente creditelor pentru investiții	134	0	0	0	0	0,000	0,000	0,000	0,000	0,000	0,000	0,00	
		b2) aferente creditelor pentru activitatea curentă	135	0,3	0,003	0,003	0,003	0,050	0,050	0,050	0,050	0,200	6666,67	1,00	
c)		alte cheltuieli financiare	136	0	0	0	0	0,050	0,050	0,050	0,050	0,200	0,00	0,00	
III.		REZUL.TATUL BRUT (profit/pierdere) (Rd.138=Rd.1-Rd.28)	137	36,15	31,449	31,449	45,787	13,711	5,063	0,952	0,749	20,475	44,72	126,66	
		venituri neimpozabile	138	0	0	0	0	0,000	0,000	0,000	0,000	0,000	0,000	0,00	
		cheltuieli nedeductibile fiscal	139	77,32	0	0	0	0,000	0,000	0,000	0,000	0,000	0,000	0,00	
IV		IMPOZIT PE PROFIT CURENT	140	13,155	5,031	5,031	8,988	2,193	0,810	0,152	0,119	3,274	36,43	68,32	
V		DATE DE FUNDAMENTARE	141	0	0	0	0	0,000	0,000	0,000	0,000	0,000	0,000	0,00	
		Venituri totale din exploatare, din care: (rd.2)	142	94,20,89	6066,38	6066,38	6072,9939	1874,200	1585,200	1525,200	1575,200	6559,800	108,02	64,46	

INDICATORI	Nr. rd.	Realizat an 2019 Sume cu TVA	Prevederi an precedent 2020				Aprobat an curent 2021 Sume fara TVA					%
			conform HG/Ordin comun	conform Hotararii C.A.	Realizat Sume fara TVA	din care :				%		
						4	4a	5	Trim I		Trim II	
0	1	3a	0	0	0	6a	6b	6c	7	8	8=5/3a*100	
a)	143	0	0	0	0	0,000	0,000	0,000	0,000	0,000	0,000	0,00
b)	144	0	0	0	0	0,000	0,000	0,000	0,000	0,000	0,000	0,00
2		9319,44	6014,30	6014,30	6006,75	1853,409	1573,057	1518,168	1567,371	6512,005	108,41	64,45
a)	146	0	0	0	0	0,000	0,000	0,000	0,000	0,000	0,00	0,00
3		3370,68	3401,063	3401,063	3388,68	877,705	919,401	882,308	915,465	3594,879	106,08	100,53
a)	147	0	0	0	0	0,000	0,000	0,000	0,000	0,000	0,00	0,00
b)	147a)	0	0	0	0	0,000	0,000	0,000	0,000	0,000	0,00	0,00
c)	147b)	0	0	0	0	0,000	0,000	0,000	0,000	0,000	0,00	0,00
	147c)	0	0	0	0	0,000	0,000	0,000	0,000	0,000	0,00	0,00
4		100	100	100	94	94,000	94,000	94,000	94,000	94,000	100,00	94,00
5		98	98	98	90	90,000	90,000	90,000	90,000	90,000	100,00	91,84
6		2866	2892	2892	3138	812,690	851,297	816,952	847,653	3328,592	106,08	109,47
a)	150	2866	2892	2892	3138	812,690	851,297	816,952	847,653	3328,592	106,08	109,47
b)	151	2866	2892	2892	3138	812,690	851,297	816,952	847,653	3328,592	106,08	109,47
c)	152	2863	2892	2892	3138	812,690	851,297	816,952	847,653	3328,592	106,08	109,61
7		96	62	62	67	20,824	17,613	16,947	17,502	72,887	108,02	70,19
a)	153	96	62	62	67	20,824	17,613	16,947	17,502	72,887	108,02	70,19
b)	154	0	0	0	0	0,000	0,000	0,000	0,000	0,000	0,00	0,00
c)	155	0	0	0	0	0,000	0,000	0,000	0,000	0,000	0,00	0,00
c1)	156	0	0	0	0	0,000	0,000	0,000	0,000	0,000	0,00	0,00

SC ECOSALUBRIZARE PREST SRL HUSI
 Sediul/Adresa HUSI, Str. Stefan cel Mare, Nr. 18, Bl. L4, Sc A, parter.
 Cod unic de înregistrare RO 28147657

Gradul de realizare a veniturilor totale
 AN 2021

Nr Crt	INDICATORI	Prevederi an N-2		%	Prevederi an precedent (N-1)		%
		Aprobat	Realizat		Aprobat	Realizat	
0	1	2	3	4=3/2*10	5	6	7=6/5
I.	Venituri totale (rd.1+rd.2 *_), din care:	9.425,40	9.424,240	99,98769	6.066,417	6.073,038	100,10914
1	Venituri din exploatare *_)	9.421,99	9.420,89	99,98833	6.066,38	6072,9939	100,10903
2.	Venituri financiare	3,41	3,350	98,24047	0,0370	0,044	118,91892

*) Veniturile totale si veniturile din exploatare vor fi diminuate cu sumele primite de la bugetul de stat.

CONDUCĂTORUL UNITĂȚII,

ADMINISTRĂTOR,
ING. POPA NECULAI

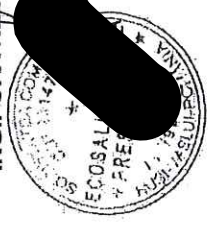

CONDUCĂTORUL
COMPARTIMENTULUI
FINANCIAR CONTABIL
CIUNTUC ANDREIA



Secretar general,
jr. Monica Dumitrașcu



Președinte de ședință,
Cristinel Popa



Programul de investiții, dotări și sursele de finanțare AN 2021

Anexa 4
mii lei

0	INDICATORI	Data finalizării investiției	an precedent (N-1)		Valoare		
			Aprobat	Realizat/ Preliminat	an curent (N)	an N+1	an N+2
	2	3	4	5	6	7	8
I	SURSE DE FINANȚARE A INVESTIȚIILOR, din care:		620,57	374,499	571,975	393,32	402,17
	Surse proprii, din care:		374,38	374,499	384,475	393,32	402,17
	a) - amortizare		342,93	337,7	364	372,63	381,28
	b) - profit		31,45	36,799	20,475	20,69	20,89
	Alocații de la buget		0	0	0	0	0
	Credite bancare, din care:		0	0	0	0	0
	a) - Interne		0	0	0	0	0
	b) - externe		0	0	0	0	0
	Alte surse, din care:		246,19	0	187,5	0	0
	- LEASING FINANCIAR		246,19	0	187,5	0	0
	- (denumire sursă)		0	0	0	0	0
	-						
II	CHELTUIELI PENTRU INVESTIȚII, din care:		702,84	476,67	460,09	158,74	93,62
	Investiții în curs, din care:		0	0	0	0	0
	a) pentru bunurile proprietatea privata a operatorului economic:		0	0	0	0	0
	- (denumire obiectiv)		0	0	0	0	0
	- (denumire obiectiv)		0	0	0	0	0
	-		0	0	0	0	0
	b) pentru bunurile de natura domeniului public al statului sau al unității administrativ teritoriale:		0	0	0	0	0
	- (denumire obiectiv)		0	0	0	0	0
	- (denumire obiectiv)		0	0	0	0	0
	-		0	0	0	0	0
	c) pentru bunurile de natura domeniului privat al statului sau al unității administrativ teritoriale:		0	0	0	0	0
	- (denumire obiectiv)		0	0	0	0	0
	- (denumire obiectiv)		0	0	0	0	0
	-		0	0	0	0	0
	d) pentru bunurile luate în concesiune, închiriate sau în locație de gestiune, exclusiv cele din domeniul public sau privat al statului sau al unității administrativ teritoriale:		0	0	0	0	0
	- (denumire obiectiv)		0	0	0	0	0
	- (denumire obiectiv)		0	0	0	0	0
	-						
	Investiții noi, din care:		0	0	0	0	0
	a) pentru bunurile proprietatea privata a operatorului economic:		0	0	0	0	0
	- (denumire obiectiv)		0	0	0	0	0
	- (denumire obiectiv)		0	0	0	0	0
	-		0	0	0	0	0
	b) pentru bunurile de natura domeniului public al statului sau al unității administrativ teritoriale:		0	0	0	0	0
	- (denumire obiectiv)		0	0	0	0	0
	- (denumire obiectiv)		0	0	0	0	0

-		0	0	0	0	0
c) pentru bunurile de natura domeniului privat al statului sau al unității administrativ teritoriale:		0	0	0	0	0
- (denumire obiectiv)		0	0	0	0	0
- (denumire obiectiv)		0	0	0	0	0
-		0	0	0	0	0
d) pentru bunurile luate în concesiune, închiriate sau în locație de gestiune, exclusiv cele din domeniul public sau privat al statului sau al unității administrativ teritoriale:		0	0	0	0	0
- (denumire obiectiv)		0	0	0	0	0
- (denumire obiectiv)		0	0	0	0	0
-						
Investiții efectuate la imobilizările corporale existente (modernizări), din care:		0	0	0	0	0
a) pentru bunurile proprietatea privata a operatorului economic:		0	0	0	0	0
- (denumire obiectiv)		0	0	0	0	0
- (denumire obiectiv)		0	0	0	0	0
-		0	0	0	0	0
b) pentru bunurile de natura domeniului public al statului sau al unității administrativ teritoriale:		0	0	0	0	0
- (denumire obiectiv)		0	0	0	0	0
- (denumire obiectiv)		0	0	0	0	0
-		0	0	0	0	0
c) pentru bunurile de natura domeniului privat al statului sau al unității administrativ teritoriale:		0	0	0	0	0
- (denumire obiectiv)		0	0	0	0	0
- (denumire obiectiv)		0	0	0	0	0
-		0	0	0	0	0
d) pentru bunurile luate în concesiune, închiriate sau în locație de gestiune, exclusiv cele din domeniul public sau privat al statului sau al unității administrativ teritoriale:		0	0	0	0	0
- (denumire obiectiv)		0	0	0	0	0
- (denumire obiectiv)		0	0	0	0	0
-						
Dotări (alte achiziții de imobilizări corporale)		702,84	476,67	460,09	158,74	93,62
Utilaj UNIMOG	24,04,2020	135,00	135,00	0,00	0,00	0,00
Lama frontala	24,04,2020	13,50	13,50	0,00	0,00	0,00
Motocoasa	27,05,2020	1,68	1,68	0	0	0
DRUJBE	27,05,2020	2,34	2,34	0	0	0
PUSCA CU AER COMPRIMAT	04,06,2020	16,7	16,7	0	0	0
Sararita imprastiere material antiderapant	24,04,2020	26,7	26,7	0	0	0
Lucrare reparatii spatiu auto	30,06,2020	22,81	22,81	0	0	0

Instalatie maturat cu bazin si faras colector Unimog	26,08,2020	43,76	43,76	0	0	0
Transporter Volkswagen	18,09,2020	34,65	34,65	0	0	0
Incalzitor universal ulei	09,04,2020	4,16	4,16	0	0	0
Matura ZM 200 (Leasing ctr 87869/18,11,2014)	30.03.2020	1,2	0,95	0	0	0
Tractor Belarus 9200.3 (Leasing ctr 87868/189,11,2014)	28.02.2020	3,83	1,53	0	0	0
Autovehicul Multifunctional MAN (Leasing ctr 91695/23,09,2015)	31.10.2021	112	87,14	72,61	0	0
Tractor multifunctional ISEKI TXG 237(Leasing CTR 112548/10,10,2018)dotat cu:	31,12,2023	49,77	41,82	41,82	41,82	41,82
Instalatie de maturat Pronar Agata ZM-2000(Leasing ctr 112548/10,10,2018)	31,12,2023					
Tractor Belarus 820 vers.1(Leasing ctr. 114346/17,12,2018)	31,12,2023	20,96	17,61	17,61	17,61	17,61
Miniincarcator frontal - inclusiv cupa si furci paletizare)Ctr.Leasing	09,10,2026	170	0	25,64	34,19	34,19
Lama zapada 1800 mm -Ctr.Leasing	09,10,2026	17,5	0	0	0	0
Lucrari -Executie Platforma betonata, curtil Interioare Garaj Coloana auto -pct,de lucru str.Diaconu Irimia	31,12,2020	26,32	26,32	0	0	0
Instalatie maturat stradal 2 bc	31,12,2021	0	0	80	0	0
Generator sudura	31,12,2021	0	0	11	0	0
Custi pt.caini (amplasate pe platforma masinii - 5bc)	31,12,2021	0	0	16,28	0	0
Aparat spalat auto (TURBOJET)	31,12,2021	0	0	13,5	0	0
Reparatii acoperis HALA (garaj coloana auto),amenajare spatiu CT8-reparatii acoperis,vestiare,pereti,Instalatii sanitare,electrice (punct de lucru Garaj Coloana auto) din care:	31,12,2021				0	0
1.Reparatii acoperis Hala pct.lucru Garaj Coloana auto -str.Diaconu Irimia	31,12,2021	0	0	57,13	0	0
2.Reparatii acoperis Centrala Termica 8	31,12,2021	0	0	20,6	0	0
3.Reparatii pereti CT8	31,12,2022	0	0	0	65,12	0
4.Amenajare vestiare,acoperis,instalatii sanitare - CT8	31.12.2021	0	0	13,39	0	0
Perie frontala Bema 20	31,12,2021	0	0	34,95	0	0
Remorca cu bena basculabila Rembl	31,12,2021	0	0	35,9	0	0
Remorca 2 TO	31,12,2021	0	0	19,66	0	0

Rambursări de rate aferente creditelor pentru Investiții, din care:	31,12,2021	0	0	0	0	0
a) - interne		0	0	0	0	0
b) - externe		0	0	0	0	0

Administrator,

ING. Popa Neculai



Sef contabil,

Ciuntuș Andreia

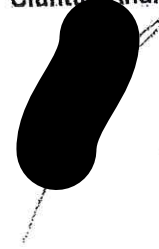

Președinte de ședință,
Cristinel Popa



Secretar general,
jr. Monica Dumitrașcu



Măsuri de îmbunătățire a rezultatului brut și reducere a plăților restante
AN 2021

mii lei

Nr. crt.	Măsuri	Termen de realizare	an precedent (N-1) An 2020		an curent (N) An 2021		an N+1 An 2022		an N+2 An 2023	
			Preliminat / Realizat		Influențe (+/-)		Influențe (+/-)		Influențe (+/-)	
			Rezultat brut (+/-)	Piați restante	Rezultat brut	Piați restante	Rezultat brut	Piați restante	Rezultat brut	Piați restante
0	1	2	3	4	5	6	7	8	9	10
Pct. I	Măsuri de îmbunătățire a rezultatului brut și reducere a plăților restante	permanent	45,787	0	20,475	0	20,69	0	20,89	0
1	Măsura 1. Urmărirea indicatorilor economico-financiari	permanent	X	X						
2	Măsura 2.....	permanent	X	X						
.	.	permanent								
.	.	permanent								
.	.	permanent	X	X						
.	.	permanent	X	X						
	TOTAL Pct. I									
Pct. II	Cauze care diminuează efectul măsurilor prevăzute la Pct. I	permanent								
1	Cauza 1.....	permanent	X	X						
2	Cauza 2.....	permanent	X	X						
.	.	permanent								
.	.	permanent								
.	.	permanent	X	X						
	TOTAL Pct. II									
Pct. III	TOTAL GENERAL Pct. I + Pct. II.	permanent	45,787	0	20,475	0	20,69	0	20,89	0

CONDUCĂTORUL UNITĂȚII COMERCIALE
ADMINISTRATOR
ING. POPA NECHITAȘ
SOCIETATEA CU RĂSPONDABILITATE LIMITATĂ
ALUBRIZARE
S.R.L.
2022/2021
IASULUI



Președinte de ședință,
jr. Monica Dumitrașcu

CONDUCĂTORUL
COMPARTIMENTULUI
FINANCIAR CONTABIL
EC. CIUNȚIUC ANDREIA

Secretar general,
jr. Monica Dumitrașcu

SC ECOSALUBRIZARE PREST SRL - HUSI
 STR. STEFAN CEL MARE, NR.18BL.L4, S.C.A
 NR de inregistrare J37/92/201; CUI

SE APROBA
 ADMINISTRATOR
 ING. NICOLAI POPA



DEVIZ ESTIMATIV ANEXA NR
 privind activitati de salubritate

(tarife conform HCL 25/30.01.2020

TRIM. I

Nr crt	Denumire activitate	UM	Cant	PU	Valoare RON
1	Maturat manual strazi si trotuare asfalt	1000 mp	5734.16	37.06	212508
2	Maturat mecanizat (instalatie de maturat tractata de tractor) automaturatoare	1000 mp	25270.92	13.78	348233
3	Curatat rigole prin raziuire	mp	14184	7.51	106522
4	Intretinere curatenie pe strazi si trotuare	1000 mp	8305.44	11.32	94018
5	Transport gunoi stradal cu tractorul cu remorca si poduri podete platforme abuziv infiintate	mc	942	30.63	28853
6	Transport gunoi din platformele abuziv infiintate cu autobasculanta pamant local	mc	1050	25.65	26933
7	Transport gunoi cu autoportcontainer de 4 mc de la puncte gospodaresti, poduri si podete	mc	642	35.24	22624
8	Incarcat in auto cu Incarcator Frontal, Buldo re	ore	824	117.08	96474
9	Compostat deseuri menajere	mc	2630	18.98	49917.4
	TOTAL I				986082.0
	Cheltuieli indirecte 4,25%				41908.49
	Profit 1%				10279.91
	TOTAL II				1038270.42
	TVA 19%				197271.38
	TOTAL III				1235541.80

INTOCMIT
 ING. MAXIM CARMEN

SC ECOSALUBRIZARE PREST SRL - HUSI
 STR. STEFAN CEL MARE , NR.18BL.I.4, SC.A
 NR de inregistrare J37/92/201;CUI

SE APROBA
 ADMINISTRATOR
 ING. NECULA POPA



DEVIZ ESTIMATIV
 privind activitati de salubritate
 TRIM II

(tarife conform HCL nr 25 din 30.01.2020)

ANEXA NR.2

Nr crt	Denumire activitate	UM	Cant	PU	Valoare RON
1	Maturat manual strazi si trotuare asfalt	1000 mp	7448.28	37.06	276033
2	Maturat mecanizat (instalatie de maturat tractata de tractor) automaturatoare	1000 mp	35744.82	13.78	492564
3	Curatat rigole prin raziure	mp	14010	7.51	105215
4	Intretinere curatenie pe strazi si trotuare cu asfalt si spatii verzi (ziua)	1000 mp	11644.32	11.32	131814
5	Transport gunoi stradal cu tractorul cu remorca si poduri podete platforme abuziv infiintate	mc	1104	30.68	33871
6	Transport gunoi din platformele intermediare cu autobasculanta pamant local	mc	1236	25.65	31703
7	Transport gunoi cu autoportcontainer de 4 mc de la puncte gospodaresti,poduri si podete	mc	720	35.24	25373
8	Incarcat in auto cu IF 65,buldoexcavator BOBCAT	ore	1260	117.08	147521
9	Compostat deseuri menajere	mc	3060	18.98	62710
10	Stropitul strazilor si a cailor publice	mc	1150	48.04	55246
	TOTAL I				1362049.4
	Cheltuieli indirecte 4,25%				57887.10
	Profit 1%				14199.36
	TOTAL II				1434135.86
	TVA 19%				272485.81
	TOTAL III				1706621.68

INTOCMIT
 ING. MAXIM BARMEN

SC.ECOSALUBRIZARE PREST SRL - HUSI
STR. STEFAN CEL MARE , NR.18BLL4, SC.A
NR de inregistrare J37/92/201;CUI

SE APROBA
ADMINISTRATIA
ING.NECUZAI PO



DEVIZ ESTIMATIV
privind activitati de salubritate

TRIM. III

(tarife conform HCL nr.25 /30.02.2020)

ANEXA NR.3

Nr crt	Denumire activitate	UIM	Cant	PU	Valoare RON
1	Maturat manual strazi si trotuare asfalt	1000 mp	7446	37.06	184559
2	Maturat mecanizat (instalatie de maturat tractata de tractor,automaturatoare , instalatie cu buncar anexata la tractor	1000 mp	35745	13.78	492566.1
3	Curatat rigole prin raziuire	mp	14010	7.51	105215
4	Intretinere curatenie pe strazi si trotuare cu asfalt si spatii verzi (ziua)	1000 mp	11644.32	11.32	131814
5	Transport gunoi stradal cu tractorul cu remorca si poduri podete platformele intermediare	mc	1208	30.63	37001
6	Transport gunoi din platformele intermediare cu autobasculanta pamant local;deseuri vegetale	mc	1682	25.65	43143
7	Transport gunoi cu autoportcontainer de 4 mc de la punctele gospodaresti poduri si podete	mc	871	35.24	30694
8	Incarcat in auto cu IF buldoexcavator,BOBC	ore	1260	117.08	147521
9	Compostat deseuri menajere	mc	3761	18.98	71384
10	Stropitul strazilor si cailor publice	mc	1200	48.04	57648
	TOTAL I				1301544.86
	Cheltuieli indirecte 4,25%				55315.66
	Profit 1%				13568.61
	TOTAL II				1370429.12
	TVA 19%				260381.53
	TOTAL III				1630810.66

INTOCMIT
Ing. Maxim

SC ECOSALUBRIZARE PREST SRL - HUSI
STR. STEFAN CEL MARE, NR.18BL.L4, SCA
NR de inregistrare J37/92/201;CUI

SE APROBA
ADMINISTRATOR
ING. NICOLAI POPA



DEVIZ ESTIMATIV
privind activitati de salubritate
TRIM.IV

ANEXA nr4

tarife conf HCL nr 25/30.02.2020

Nr crt	Denumire activitate	UM	Cant	PU	Valoare RON
1	Maturat manual strazi si trotuare din asfalt (ziua)	1000 mp	6027	46.33	279231
2	Maturat mecanizat (instalatie de maturat tractata de tractor.) automaturatoare	1000 mp	33040	13.78	455291
3	Curatat rigole prin raziire	mp	12190	7.51	91547
5	Intretinere curatenie pe strazi si trotuare cu asfalt si spatii verzi (ziua)	1000 mp	8571	11.32	97024
6	Transport gunoi stradal cu tractorul cu remorca si poduri podete platforme intermediare ,deseuri vegetale	mc	1462	30.63	44781
7	Transport gunoi din platformele intermediare cu autobasculanta pamant local,deseuri vegetale	mc	1830	25.65	46940
8	Transport gunoi cu autoportcontainer de 4 mc de la puncte gospodaresti,poduri si podete	mc	976	35.24	34394
9	Incarcat in auto cu IF 65,buldoexcavator BOBCAT	ore	942	117.08	110289
10	Compostat deseuri menajere	mc	4268	18.98	81007
	TOTAL I				1240503.5
	Cheltuieli indirecte 4,25%				52721.40
	Profit 1%				12932.25
	TOTAL II				1306157.18
	TVA 19 %				248169.86
	TOTAL III				1554327.04

NOTA : Cantitatile aferente calculului din devizul estimativ sunt pentru 3 luni

INTOCMIT
ING. MAXIM CARMEN

SC ECOSALUBRIZARE PREST SRL
 Str. Ștefan cel Mare, nr. 18, ROMANIA
 C.U.I. 28147657 Nr. de înregistrare la R.C
 J37/92/2011
 B.C.R. Ag. Huși
 Cont: RO31RNCB0261120732680001
 Trezoreria Municipiului HUSI
 Cont: RO43TREZ6585069XXK002189
 Capital social : 438.620 lei
 Tel. 0235 480511 FAX. 0235 480518 E - mail isalubrizare2005@yahoo.com



DEVIZ ESTIMATIV
TRIM II - AN 2021
 PRIVIND LUCRAREA : IGIENIZAREA, CURATENIE LOCATIE SERVICIULUI PUBLIC COMUNITAR LOCAL
 DE EVIDENTA A PERSOANELOR HUSI -
BENEFICIAR : PRIMARIA MUNICIPIULUI HUSI - SPLS ANEXA NR.21

A)	Nr.crt.	Denumirea material	Materiale utilizate	Dimensiuni material	Calitate material	U/M	Cantitate	P.U. [lei]	Valoare [lei]
M	1								
A	2								
E	3								
R	4								
I	5								
L	6								
L	7								
E	8								0.00
TOTAL VALOARE MATERIALE:									TOTAL
	Nr.		cat.I	cat.II	cat.III	cat.IV	cat.V	cat.VI	
M	M1 - (ore)		251.010					0	3822.88
A	lei		15.23					0	3822.88
N	TOTAL I: M 1			ore					
O									86.01
P	contributia asiguratorie de								
E	munca 2,25%								
R									
A									3908.90
TOTAL CHELT. CU MANOPERA									
C) CHELTUIELILE, COSTURILE SI PRETUL DE PRODUCTIE AL INTREPRINDERII									
	CHELTUIELI MATERIALE EFECTIVE:		lei	0.00	CHELT.GEN.INTREPRIND.4.25%		lei		166.13
	CHELTUIELI DE APROVIZIONARE (20%):		lei	0.00	COST TOTAL DE PRODUCTIE		lei		4075.02
	TOTAL CHELTUIELI MATERIALE:		lei		PROFIT (1%)		lei		40.75
	CHELTUIELI DIRECTE CU MANOPERA:		lei	3908.90	PRET DE PRODUCTIE		lei		4115.77
	CHELTUIELI COMUNE SECTIEI (10 %)		lei		TVA (19%)		lei		782.00
	TOTAL CHELTUIELI MATERIALE:		lei	3908.90	TOTAL GENERAL		lei		4897.77

INC. AUTOCMIT
 CARMEN

SC ECOSALUBRIZARE PREST SRL Str. Stefan cel Mare, nr. 18, ROMANIA C.U.I 28147657 Nr. de inregistrare la R.C 137/92/2011 B.C.R Ag. Husi Cont: RO31RNCB0261120732680001 Trezoreria Municipiului HUSI Cont: RO43TREZG585069XXX002189 Capital social : 438.620 lei Tel. 0235 480511 FAX. 0235 480518 E - mail :salubrizare2005@yahoo.com			



**DEVIZ ESTIMATIV
TRIM IV - AN 2021**

PRIVIND LUCRAREA :IGIENIZAREA, CURATENIE LOCATIE SERVICIULUI PUBLIC COMUNITAR LOCAL
DE EVIDENTA A PERSOANELOR HUSI -

BENEFICIAR : PRIMARIA MUNICIPIULUI HUSI - SPLS

ANEXA NR.22

A)	Nr.crt.	Denumirea material	Materiale utilizate	Dimensiuni material	Calitate material	U/M	Cantitate	P.U. [lei]	Valoare [lei]
M	1								
A	2								
E	3								
R	4								
I	5								
L	6								
L	7								
E	8								
TOTAL VALOARE MATERIALE:									0.00
	Nr.		cat.I	cat.II	cat.III	cat.IV	cat.V	cat.VI	TOTAL
M	M1 - [ore]		251.010					0	3822.88
A	lei		15.23					0	
N	TOTAL I: M 1			ore					3822.88
O									86.01
P	contributia asiguratorie de								
E	munca 2,25%								
R									
A									
TOTAL CHELT. CU MANOPERA:									3908.90
C) CHELTUIELILE, COSTURILE SI PRETUL DE PRODUCTIE AL INTREPRINDERII									
	CHELTUIELI MATERIALE EFECTIVE:	lei	0.00		CHELT.GEN.INTREPRIND.4.25%		lei		166.13
	CHELTUIELI DE APROVIZIONARE [20%]:	lei	0.00		COST TOTAL DE PRODUCTIE		lei		4075.02
	TOTAL CHELTUIELI MATERIALE:	lei			PROFIT (1%)		lei		40.75
	CHELTUIELI DIRECTE CU MANOPERA:	lei	3908.90		PRET DE PRODUCTIE		lei		4115.77
	CHELTUIELI COMUNE SECȚIEI [10 %]	lei			TVA [19%]		lei		782.00
	TOTAL CHELTUIELI MATERIALE:	lei	3908.90		TOTAL GENERAL		lei		4897.77

INTOCMIT
ING. MARIANA CARMEN

SC ECOSALUBRIZARE PREST SRL Str. Stefan cel Mare, nr. 18, ROMANIA C.U.I 28147657 Nr. de Inregistrare la R.C 137/92/2011 B.C.R Ag. Husi Cont: RO31RNCB0261120732680001 Trezoreria Municipiului HUSI Cont: RO43TREZ6585069XXX002189 Capital social : 438.620 lei Tel. 0235 480511 FAX. 0235 480518 E - mail : salubrizare2005@yahoo.com			
	SOCIETATEA COMERCIALA CUI 28147657 ECOSALUBRIZARE SE APROBA ADMINISTRATOR ING. NEOMILA POPA 12/2011 S.L.U.-ROMANIA		

DEVIZ ESTIMATIV
TRIMI - AN 2021

PRIVIND LUCRAREA : IGIENIZAREA, CURATENIE LOCATIE SERVICIULUI PUBLIC COMUNITAR LOCAL
DE EVIDENTA A PERSOANELOR HUSI -

BENEFICIAR : PRIMARIA MUNICIPIULUI HUSI - SPLS

ANEXA NR.19

A)	Nr.crt.	Denumirea material	Materiale utilizate	Dimensiuni material	Calitate material	U/M	Cantitate	P.U. [lei]	Valoare [lei]
M	1								
A	2								
E	3								
R	4								
I	5								
L	6								
L	7								
E	8								
TOTAL VALOARE MATERIALE:									0.00
	Nr.		cat.I	cat.II	cat.III	cat.IV	cat.V	cat.VI	TOTAL
M	M1 - [ore]		251.010					0	3822.88
A	lei		15.23					0	
N	TOTAL I: M 1			ore					3822.88
O									
P	contributia asiguratorie de								86.01
E	munca 2,25%								
R									
A									
TOTAL CHELT. CU MANOPERA									3908.90
C) CHELTUIELILE, COSTURILE SI PRETUL DE PRODUCTIE AL INTREPRINDERII									
CHELTUIELI MATERIALE EFECTIVE:			lei	0.00	CHELT.GEN.INTREPRIND.4.25%			lei	166.13
CHELTUIELI DE APROVIZIONARE [20%]:			lei	0.00	COST TOTAL DE PRODUCTIE			lei	4075.02
TOTAL CHELTUIELI MATERIALE:			lei		PROFIT (1%)			lei	40.75
CHELTUIELI DIRECTE CU MANOPERA:			lei	3908.90	PRET DE PRODUCTIE			lei	4115.77
CHELTUIELI COMUNE SECTIEI [10 %]			lei		TVA [19%]			lei	782.00
TOTAL CHELTUIELI MATERIALE:			lei	3908.90	TOTAL GENERAL			lei	4897.77

INTOCMIT
ING. MAXIM CARMEN

SC ECOSALUBRIZARE PREST SRL
 Str. Stefan cel Mare, nr. 18, ROMANIA
 C.U.I 28147657 Nr. de inregistrare la R.C
 137/92/2011
 B.C.R. Ag. Husi
 Cont: RO31RNCB0261120732680001
 Trezoreria Municipiului HUSI
 Cont: RO43TREZ6585069XX002189
 Capital social : 438.620 lei
 Tel. 0235 480511 FAX. 0235 480518 E - mail : salubritare2005@yahoo.com



DEVIZ ESTIMATIV
 TRIM I - AN 2021

PRIVIND LUCRAREA : IGIENIZAREA, CURATENIE LOCATIE SERVICIULUI PUBLIC COMUNITAR LOCAL
 DE EVIDENTA A PERSOANELOR HUSI -

BENEFICIAR : PRIMARIA MUNICIPIULUI HUSI - SPLS

ANEXA NR.20

A)	Nr.crt.	Denumirea material	Materiale utilizate	Dimensiuni material	Calitate material	U/M	Cantitate	P.U. [lei]	Valoare [lei]
M	1								
A	2								
E	3								
R	4								
I	5								
L	6								
L	7								
E	8								
TOTAL VALOARE MATERIALE:									0.00
	Nr.		cat.I	cat.II	cat.III	cat.IV	cat.V	cat.VI	TOTAL
M	M1 - [ore]		251.010					0	3822.88
A	lei		15.23					0	
N	TOTAL : M1			ore					3822.88
O									
P	contributia asiguratorie de								86.01
E	munca 2,25%								
R									
A									
OTAL CHELT. CU MANOPERA/									3908.90
C) CHELTUIELILE, COSTURILE SI PRETUL DE PRODUCTIE AL INTREPRINDERII									
	CHELTUIELI MATERIALE EFECTIVE:	lei	0.00	CHELT.GEN.INTREPRIND.4.25%	lei				166.13
	CHELTUIELI DE APROVIZIONARE [20%]:	lei	0.00	COST TOTAL DE PRODUCTIE	lei				4075.02
	TOTAL CHELTUIELI MATERIALE:	lei		PROFIT (1%)	lei				40.75
	CHELTUIELI DIRECTE CU MANOPERA:	lei	3908.90	PRET DE PRODUCTIE	lei				4115.77
	CHELTUIELI COMUNE SECTIEI [10 %]	lei		TVA [19%]	lei				782.00
	TOTAL CHELTUIELI MATERIALE:	lei	3908.90	TOTAL GENERAL	lei				4897.77

INTOCMIT
 ING. M. ... ARMEN

SC ECOŞALUBRIZARE PREST SRL - HUSI
STR. STEFAN CEL MARE ,NR.18,BLL4 , SC.A



DEVIZ ESTIMATIV

privind activitatea de dezapezire in conditii normale de iarna
(10 zile ninsori alternative - , viteza vantului sub 30 km/ora)

TRIM.I 2021

ANEXA NR.9

Tarife conf HCL nr 25 din 30.01.2020					
Nr crt	Denumire activitate	UM	Cant	PU	Valoare RON
1	Imprastiat material antiderapant manual (cu material antiderapant amestec 50% sort si 50% sare -)noapte	1000 mp	17.93	27.65	496
2	Imprastiat material antiderapant manual (cu material antiderapant amestec 50% sort si 50% sare -) - zi	1000 mp	1248.15	26.6	33201
3	Imprastiat material antiderapant mecanizat (cu material antiderapant in amestec 50% sort si 50% sare) zi	1000 mp	4698.08	29.56	138875
4	Imprastiat material antiderapant mecanizat (cu material antiderapant in amestec 50% sort si 50% sare) noapte	1000 mp	3777.28	30.02	113394
5	Imprastiat material antiderapant mecanizat (cu sare) -zi	1000 mp	1240	42.83	53109
6	Imprastiat material antiderapant mecanizat (cu sare) - noapte	1000 mp	782.71	43.92	34377
7	Imprastiat material antiderapant manual (cu sare) - noapte	1000 mp	52.43	42.65	2236
8	Imprastiat material antiderapant manual(cu sare) - zi	1000 mp	651.32	41.73	27180
4	Pluguit zapada <30 cm - zi	1000 mp	1404.3	11.36	15953
6	Pluguit zapada <30 cm -noapte	1000 mp	12.34	11.41	141
10	Incarcator frontal ,Buldoexcavator BOBCAT	ore	460	117.08	53857
11	Curatatul manual al zapezii - zi				
	zapada afinata 0-15 cm	mp	281269	0.433	121789
	zapada afinata 15-30 cm	mp			
	zapada batatorita				

	0-15 cm	mp	81627	0.866	70689
	15-30cm	mp			
12	Curatatul manual al ghetii - zi				
	grosimea ghetii 0- 3 cm	mp	9275	1.31	12150
	grosimea ghetii 3- 5 cm	mp	5490	1.74	9553
	grosimea ghetii 5-7 cm	mp			
	grosimea ghetii 7- 10 cm	mp			
	TOTAL I				686999
	Cheltuieli indirecte 4,25%				29197.46
	Profit 1%				7161.97
	TOTAL II				723358.47
	TVA 19%				137438.11
	TOTAL III				860796.58

INTOCMIT
ING. MAXIM CARMEN

SC ECOSALUBRIZARE PREST SRL - IUSI
 STR. STEFAN CEL MARE , NR.18B1.L4, S.C.A
 CUI 28147657
 NR de Inregistrare J37/92/201



DEVIZ ESTIMATIV
 privind activitatea de deszapezire in conditii normale de iarna
 (10 zile ninsori alternative - , viteza vantului sub 30 km/ora)
 TRIM.IV 2021

ANEXA NR .10

Tarife conf HCL nr 25 din 30.01.2020

Nr crt	Denumire activitate	UM	Cant	PU	Valoare RON
1	Imprastiat material antiderapant manual (cu material antiderapant amestec 50% sort si 50% sare -)noapte	1000 mp	475	27.65	13134
2	Imprastiat material antiderapant manual (cu material antiderapant amestec 50% sort si 50% sare -) - zi	1000 mp	750	26.6	19950
3	Imprastiat material antiderapant mecanizat (cu material antiderapant in amestec 50% sort si 50% sare) zi	1000 mp	1450	30.02	43529
4	Imprastiat material antiderapant mecanizat (cu material antiderapant in amestec 50% sort si 50% sare) noapte	1000 mp	2750	29.56	81290
5	Imprastiat material antiderapant mecanizat (cu sare) -zi	1000 mp	1750	42.83	74953
6	Imprastiat material antiderapant mecanizat (cu sare) - noapte	1000 mp	2750	43.92	120780
7	Imprastiat material antiderapant manual (cu sare) - zi	1000 mp	570	41.73	23786
8	Imprastiat material antiderapant manual (cu sare) - noapte	1000 mp	280	42.65	11942
4	Pluguit zapada <30 cm - zi	1000 mp	6750	11.36	76680
5	Pluguit zapada > 30 cm - zi	1000 mp	3130	19.78	61911
6	Pluguit zapada <30 cm -noapte	1000 mp	8800	11.41	100408
7	Pluguit zapada > 30 cm - noapte	1000 mp	2500	19.87	49675
8	Transportat si descarcat zapada mecanizat -zapada afanata	mc	5101.7	22.44	114482

9	Transportat si descarcat zapada mecanizat -zapada batatorita	mc	3221	22.57	72698
10	Incarcator frontal ,Buldoexcavator BOBCAT	ore	1488	117.08	174215
11	Curatatul manual al zapezii - zi				
	zapada afinata 0-15 cm	mp	74200	0.433	32129
	zapada afinata 15-30 cm	mp	18600	0.554	10304
	> 30 cm	mp	4000	0.92	3680
	zapada batatorita				
	0-15 cm	mp	48000	0.866	41568
	15-30cm	mp	12500	1.108	13850
	>30 cm	mp	1000	1.385	1385
12	Curatatul manual al ghetii - zi				
	grosimea ghetii 0- 3 cm	mp	5000	1.31	6550
	grosimea ghetii 3- 5 cm	mp	3500	1.74	6090
	grosimea ghetii 5-7 cm	mp	2010	2.62	5266
	grosimea ghetii 7- 10 cm	mp	1200	3.73	4476
	TOTAL I				1164731
	Cheltuieli indirecte 4,25%				49501.07
	Profit 1%				12142.32
	TOTAL II				1226374.50
	TVA 19%				233011.16
	TOTAL III				1459385.66

INTOCMI
ING. MAXIM CARMEN

SC ECOSALUBRIZARE PREST SRL Str. Stefan cel Mare, nr. 18, ROMANIA C.U.I 28147657 Nr. de inregistrare la R.C J37/92/2011 B.C.R Ag. Husi Cont: RO31RNCB0261120732680001 Trezoreria Municipiului HUSI Cont: RO43185265850690002189 Capital social: 438.620 lei Tel: 0238 505416 FAX: 0238 505414			
	E - mail :salubritate2005@yahoo.com		



**DEVIZ ESTIMATIV
TRIMI, I AN 2021**

ANEXA nr.23

PRIVIND LUCRAREA :IGIENIZAREA , CURATENIE SALA DE SPORT MUNICIPIUL HUSI

BENEFICIAR : PRIMARIA HUSI - COMPARTIMENT SPORT SI AGREMENT

A)	Nr.crt.	Denumirea material	Materiale utilizate	Dimensiuni material	Calitate material	U/M	Cantitate	P.U. [lei]	Valoare [lei]
M	1								
A	2								
E	3								
R	4								
I	5								
L	6								
L	7								
E	8								
TOTAL VALOARE MATERIALE:									0.00
	Nr.		cat.I	cat.II	cat.III	cat.IV	cat.V	cat.VI	TOTAL
M	M1 - [ore]		1,014.00					0	15280.98
A	lei		15.07					0	15280.98
N	TOTAL I: M 1								
									343.80
P	contributia asiguratorie de								
E	munca 2,25%								
R									
A									
	TOTAL CHELT. CU MANOPERA:								15623.80
C) CHELTUIELILE, COSTURILE SI PRETUL DE PRODUCTIE AL INTREPRINDERII									
	CHELTUIELI MATERIALE EFECTIVE:	lei	0.00	CHELT.GEN.INTREPRIND.4,25%	lei	664.01			
	CHELTUIELI DE APROVIZIONARE [20%]:	lei	0.00	COST TOTAL DE PRODUCTIE	lei	16287.81			
	TOTAL CHELTUIELI MATERIALE:	lei		PROFIT (1%)	lei	162.88			
	CHELTUIELI DIRECTE CU MANOPERA:	lei	15624	PRET DE PRODUCTIE	lei	16450.69			
	CHELTUIELI COMUNE SECTIEI [10 %]	lei		TVA [19%]	lei	3125.63			
	TOTAL CHELTUIELI MATERIALE:	lei	15623.80	TOTAL GENERAL	lei	19576.32			

INTOCMIT.
INC. CARMEN



SC ECOSALUBRIZARE PREST SRL HUSI
STR. STEFAN CEL MARE , NR. 18,BL.L4

SE APROB
ADMINISTRATOR
ING. NECUMI PREST S.R.L.



DEVIZ ESTIMATIV
TRIM.II AN 2021

ANEXA nr.24

PRIVIND LUCRAREA :IGIENIZAREA , CURATENIE SALA DE SPORT MUNICIPIUL HUSI
BENEFICIAR : PRIMARIA HUSI - COMPARTIMENT SPORT SI AGREMENT

A)	Nr.crt.	Denumirea material	Materiale utilizate	Dimensiuni material	Calitate material	U/M	Cantitate	P.U. [lei]	Valoare [lei]
M	1								
A	2								
E	3								
R	4								
I	5								
L	6								
L	7								
E	8								
TOTAL VALOARE MATERIALE:									0.00
	Nr.		cat.I	cat.II	cat.III	cat.IV	cat.V	cat.VI	TOTAL
M	M1 - (ore)		1,015.99					0	
A	lei		15.07					0	
N	TOTAL I: M 1		15310.97						15310.97
O	CONF. CM art.123			274*26.37					7225.38
									22536.35
P	contributia asiguratorie de								507.07
E	munca 2,25%								
R									
A									
TOTAL CHELT. CU MANOPERA									23043
C) CHELTUIELILE, COSTURILE SI PRETUL DE PRODUCTIE AL INTREPRINDERII									
	CHELTUIELI MATERIALE EFECTIVE:	lei	0.00		CHELT.GEN.INTREPRIND.4.25%	lei			979.35
	CHELTUIELI DE APROVIZIONARE [20%]:	lei	0.00		COST TOTAL DE PRODUCTIE	lei			24022.77
	TOTAL CHELTUIELI MATERIALE:	lei			PROFIT (1%)	lei			240.23
	CHELTUIELI DIRECTE CU MANOPERA:	lei	23043		PRET DE PRODUCTIE	lei			24263.00
	CHELTUIELI COMUNE SECTIEI [10 %]	lei			TVA [19%]	lei			4609.97
	TOTAL CHELTUIELI MATERIALE:	lei	23043		TOTAL GENERAL	lei			28872.97

INTOCMIT,
ING. MAXIM BORMEN

SC ECOSALUBRIZARE PREST SRL HUSI
STR. STEFAN CEL MARE , NR. 18,BL.L4

SE APROBA
ADMINISTRAT
ING. NECULA



DEVIZ ESTIMATIV
TRIM. III AN 2021

ANEXA nr.25

PRIVIND LUCRAREA :IGIENIZAREA , CURATENIE SALA DE SPORT MUNICIPIUL HUSI
BENEFICIAR : PRIMARIA HUSI - COMPARTIMENT SPORT SI AGREMENT

A)	Nr.crt.	Denumirea material	Materiale utilizate	Dimensiuni material	Calitate material	U/M	Cantitate	P.U. [lei]	Valoare [lei]
M	1								
A	2								
E	3								
R	4								
I	5								
L	6								
L	7								
E	8								
TOTAL VALOARE MATERIALE:									0.00
	Nr.		cat.I	cat.II	cat.III	cat.IV	cat.V	cat.VI	TOTAL
M	M1 - [ore]		1,015.99					0	
A	lei		15.07					0	
N	TOTAL I: M 1		16310.97						15310.97
O	CONF. CM art.123			273*26.37					7199.00
									22509.97
P	contributia asiguratorie de								506.47
E	munca 2,25%								
R									
A									
TOTAL CHELT. CU MANOPERA									23016.44
C) CHELTUIELILE, COSTURILE SI PRETUL DE PRODUCTIE AL INTREPRINDERII									
	CHELTUIELI MATERIALE EFECTIVE:	lei	0.00			CHELT.GEN.INTREPRIND.4.25%	lei		978.20
	CHELTUIELI DE APROVIZIONARE [20%]:	lei	0.00			COST TOTAL DE PRODUCTIE	lei		23994.64
	TOTAL CHELTUIELI MATERIALE:	lei				PROFIT (1%)	lei		239.95
	CHELTUIELI DIRECTE CU MANOPERA:	lei	23016			PRET DE PRODUCTIE	lei		23234.59
	CHELTUIELI COMUNE SECTIEI [10 %]	lei				TVA [19%]	lei		4414.57
	TOTAL CHELTUIELI MATERIALE:	lei	23016.44			TOTAL GENERAL	lei		27649.16

INTOCMIT
ING. MAXIM CARMEN

SC ECOSALUBRIZARE PREST SRL HUSI
STR. STEI AN CEL MARE, NR. 18, BL.14



DEVIZ ESTIMATIV
TRIM. IV AN 2021

ANEXA nr.26

PRIVIND LUCRAREA :IGIENIZAREA , CURATENIE SALA DE SPORT MUNICIPIUL HUSI
BENEFICIAR : PRIMARIA HUSI - COMPARTIMENT SPORT SI AGREMENT

A)	Nr.crt.	Denumirea material	Materiale utilizate	Dimensiuni material	Calitate material	U/M	Canlitate	P.U. [lei]	Valoare [lei]
M	1								
A	2								
E	3								
R	4								
I	5								
L	6								
L	7								
E	8								
TOTAL VALOARE MATERIALE:									0.00
	Nr.		cat.I	cat.II	cat.III	cat.IV	cat.V	cat.VI	TOTAL
M	M1 - forei		1,015.99					0	
A	lei		15.07					0	
N	TOTAL I: M I		15310.97						15310.97
O									
P	contributia asiguratorie de								344.49
E	munca 2,25%								
R									
A									
TOTAL CHELT. CU MANOPERA									15655.46
C) CHELTUIELILE, COSTURILE SI PRETUL DE PRODUCTIE AL INTREPRINDERII									
CHELTUIELI MATERIALE EFECTIVE:			lei	0.00	CHELT.GEN.INTREPRIND.4.25%			lei	665.36
CHELTUIELI DE APROVIZIONARE [20%]:			lei	0.00	COST TOTAL DE PRODUCTIE			lei	16320.82
TOTAL CHELTUIELI MATERIALE:			lei		PROFIT (1%)			lei	163.21
CHELTUIELI DIRECTE CU MANOPERA:			lei	15655	PRET DE PRODUCTIE			lei	16484.03
CHELTUIELI COMUNE SECTIEI [10 %]			lei		TVA [19%]			lei	3131.97
TOTAL CHELTUIELI MATERIALE:			lei	15655.46	TOTAL GENERAL			lei	19616

INTOCMIT.
ING. CARMEN

SC ECOSALUBRIZARE PREST SRL

Str. Ștefan cel Mare, nr. 18 ROMANIA

C.U.I 28147657 Nr. de înregistrare la R.C J37/2011

B.C.R. Ag. Huși

Cont: RO31RNCB0261120732680001

Trezoreria Municipiului HUSI

Cont: RO31TREZ6565069XXX005051

SE APRIBA
ADMINISTRATOR
ING. NEAL POPA**DEVIZ ESTIMATIV**
privind lucrari igienizare a zonelor de protectie
la poduri si podete , a albiilor cursurilor de apa
din municipiul Husi
TRIM I I - AN 2021

Tarife Conf HCL nr 25 din 30.01.2020

Anexa nr. 6

Nr crt	Denumire activitate	UM	Cant	PU	Valoare RON
1	Cosire mecanizata a terenului	100 mp	1596.38	25.77	41138.71
2	Intretinere albiile cursurilor de apa municipiul Husi	1000 mp	572.42	16.36	9364.79
	TOTAL I				50503.50
	cheltuieli indirecte 4,25%				2146.38
	profit 1%				526.50
	TOTAL III				53176.39
	TVA 19%				10103.51
	TOTAL III				63279.90

COD - FPO - 03 - 03

INTOCMIT
Ing. Maxim Carmen

SC ECOSALUBRIZARE PREST SRL

Sr. Ștefan cel Mare, nr. 18 ROMANIA
C.U.I 28147657 Nr. de înregistrare la R.C.J37/2011
B.C.R Ag. Huși
Cont: RO31RNCB0261120732680001
Trezoreria Municipiului HUSI
Cont: RO31TREZ6565069XXX005051



DEVIZ ESTIMATIV
privind lucrari igienizare a zonelor de protectie
la poduri si podete , a albiilor cursurilor de apa
din municipiul Husi
TRIM III - AN 2021

Tarife Conf HCL nr 25 din 30.01.2020 ANEXA NR.7

Nr crt	Denumire activitate	UM	Cant	PU	Valoare RON
1	Cosire mecanizata a terenului	100 mp	1894.13	25.77	48811.73
2	Intretinere albiile cursurilor de apa municipiul Husi	1000 mp	481.9	16.36	7883.88
	TOTAL I				56368.41
	cheltuieli indirecte 4,25%				2395.65
	profit 1%				587.64
	TOTAL III				59351.70
	TVA 19%				11276.82
	TOTAL III				70628.52

COD - FPO - 03 - 03

INTOCMIT
Ing. M. Carmen

Sr. Ștefan cel Mare, nr. 18 ROMANIA
 C.U.I 28147657 Nr. de înregistrare la R.C J37/2011
 B.C.R Ag. Huși
 Cont: RO31RNCB0261120732680001
 Trezoreria Municipiului HUSI
 Cont: RO31TREZ6565069XXX005051



DEVIZ ESTIMATIV
 privind lucrari igienizare a zonelor de protectie
 la poduri si podete , a albiilor cursurilor de apa
 din municipiul Husi
 TRIM I V-AN 2021

Tarife Conf HCL nr 25 din 30.01.2020			ANEXA NR.8		
Nr crt	Denumire activitate	UM	Cant	PU	Valoare RON
1	Cosire mecanizata a terenului	100 mp	1280.93	25.77	33009.57
2	Intretinere albiile cursurilor de apa municipiul Husi	1000 mp	362.2	16.36	5925.59
TOTAL I					38935.16
cheltuieli indirecte 4,25%					1654.74
profit 1%					405.90
TOTAL III					40995.81
TVA 19%					7789.20
TOTAL III					48785.01

COD - FPO - 03 - 03

INTOCMIT
 Ing. Marina Carmen

SC ECOSALUBRIZARE PREST SRL

Str. Ștefan cel Mare, nr. 18 ROMANIA

C.U.I 28147657 Nr. de înregistrare la R.C. J37/2011

B.C.R. Ag. Huși

Cont: RO43TREZ6585069XXX002189

Trezoreria Municipiului HUȘI

Cont: RO31TREZ6365069XXX005051



DEVIZ ESTIMATIV
PRIVIND ACTIUNILE DE CAPTURARE SI INGRIJIRE
CAINI FARA STAPAN DIN CADRUL ACTIVITATI DE ECARISAJ
AN 2021 - TRIM.I

Conf HCL nr. 331		din 27.08.2020		ANEXA NR.11	
Nr crt	Denumire	Pret unitar lei	Nr caini bc	Total	valoare
1	Capturare caini	291.12	82		23872
2	Ingrijire caini femele	232.44	43		9995
3	Ingrijire caini masculi	212.44	39		8285
	Total I				42152
	Cheltuieli indirecte 4,25%				1791
	profit 1%				439
	Total III				44383
	TVA 19%				8433
	Total III				52815

COD - FPO - 03 - 03

Intocmit,
ing. Maxim Carmen

SC ECOSALUBRIZARE PREST SRL

Str. Ștefan cel Mare, nr. 18 ROMANIA

C.U.I 281-47657 Nr. de înregistrare la R.C. J37-2011

B.C.R. Ag. Huși

Cont: RO431TREZ6585069XXX002189

Trezoreria Municipiului HUȘI

Cont: RO31TREZ6565069XXX005051



DEVIZ ESTIMATIV
PRIVIND ACTIUNILE DE CAPTURARE SI INGRIJIRE
CAINI FARA STAPAN DIN CADRUL ACTIVITATI DE ECARISAJ
AN 2021 - TRIM.II

Conf HCL nr. 331 din 27.08.2020 ANEXA nr.12

Nr crt	Denumire	Pret unitar lei	Nr caini bc	Total valoare
1	Capturare caini	291.12	80	23290
2	Ingrijire caini femele	232.44	45	10460
3	Ingrijire caini masculi	212.44	35	7435
	Total I			41185
	Cheltuieli indirecte 4,25%			1750
	profit 1%			429
	Total III			43365
	TVA 19%			8239
	Total III			51604

COD - FPO - 03 - 03

Intocmit,
ing. Maxim Carmen



SC ECOSALUBRIZARE PREST SRL

Str. Ștefan cel Mare, nr. 18 ROMANIA

C.U.I 28147657 Nr. de înregistrare la R.C. 137/2011

B.C.R. Ag. Huși

Cont: RO431TREZ6585069XXX002189

Trezoreria Municipiului HUSI

Cont: RO31TREZ6565069XXX005051



DEVIZ ESTIMATIV
PRIVIND ACTIUNILE DE CAPTURARE SI INGRIJIRE
CAINI FARA STAPAN DIN CADRUL ACTIVITATI DE ECARISAJ
AN 2021 - TRIM.III

Conf HCL nr. 331 din 27.08.2020 ANEXA nr. 13

Nr crt	Denumire	Pret unitar lei	Nr caini bc	Total valoare
1	Capturare caini	291.12	79	22998
2	Ingrijire caini femele	232.44	44	10227
3	Ingrijire caini masculi	212.44	35	7435
	Total I			40661
	Cheltuieli indirecte 4,25%			1728
	profit 1%			424
	Total III			42813
	TVA 1.9%			8135
	Total III			50948

COD - FPO - 03 - 03

Intocmit,
ing. M. Carmen

SC ECOSALUBRIZARE PREST SRL

Str. Ștefan cel Mare, nr. 18 ROMANIA

C.U.I 28147657 Nr. de înregistrare la R.C. 137/2011

B.C.R. Ag. Huși

Cont: RO431TREZ6583069XXX002189

Trezoreria Municipiului HUSI

Cont: RO31TREZ6565069XXX005051



DEVIZ ESTIMATIV
PRIVIND ACTIUNILE DE CAPTURARE SI INGRIJIRE
CAINI FARA STAPAN DIN CADRUL ACTIVITATI DE ECARISAJ
AN 2021 - TRIM.IV

Conf HCL nr. 331		din 27.08.2020		ANEXA NR.14	
Nr crt	Denumire	Pret unitar lei	Nr caini bc	Total	valoare
1	Capturare caini	291.12	61	17758	
2	Ingrijire caini femele	232.44	35	8135	
3	Ingrijire caini masculi	212.44	26	5523	
	Total I			31417	
	Cheltuieli indirecte 4,25%			1335	
	profit 1%			328	
	Total III			33080	
	TVA 19%			6285	
	Total III			39365	

COD - FPO - 03 - 03

Intocmit
ing. Carmen

S.C. ECOSALUBRIZAREA PREST S.R.L. - HUSI



DEVIZ ESTIMATIV
TRIM I AN 2021

PRIVIND LUCRAREA : intretinerea curateniei Plata Agroalimentara , hala lactate

BENEFICIAR : CENTRUL PUBLIC DE DESFACERE

ANEXA NR. 15

A)	Nr.crt.	Denumirea material	Materiale utilizate	Dimensiuni material	Calitate material	U/M	Cantitate	P.U. [lei]	Valoare [lei]
M	1								
A	2								
E	3								
R	4								
I	5								
L	6								
L	7								
E	8								
TOTAL VALOARE MATERIALE:									0.00
	Nr.		cat. I	cat. II	cat. III	cat. IV	cat. V	cat. VI	TOTAL
M	M1 - [ore]		1.015.090					0	14486
A	lei		14.26					0	
N	TOTAL I: M 1			ore					14486
O									
P	contributia asiguratorie de								325.98
E	munca 2,25%								
R									
A									
TOTAL CHELT. CU MANOPERA									14814
C)	CHELTUIELILE, COSTURILE SI PRETUL DE PRODUCTIE AL INTREPRINDERII								
	CHELTUIELI MATERIALE EFECTIVE:	lei	0.00			CHELT.GEN.INTREPRIND.4.25%	lei		629.60
	CHELTUIELI DE APROVIZIONARE [20%]:	lei	0.00			COST TOTAL DE PRODUCTIE	lei		15443.60
	TOTAL CHELTUIELI MATERIALE:	lei				PROFIT (1%)	lei		154.44
	CHELTUIELI DIRECTE CU MANOPERA:	lei	14814			PRET DE PRODUCTIE	lei		15598.06
	CHELTUIELI COMUNE SECTIEI [10 %]	lei				TVA [19%]	lei		2963.63
	TOTAL CHELTUIELI MATERIALE:	lei	14814			TOTAL GENERAL	lei		18561.69

INTOCMIT,
Ing. Carmen



DEVIZ ESTIMATIV
TRIM II AN 2021

PRIVIND LUCRAREA : intretinerea curateniei Piata Agroalimentara , hala lactate

BENEFICIAR : CENTRUL PUBLIC DE DESFACERE

ANEXA NR. 16

A)	Nr.crt.	Denumirea material	Materiale utilizate	Dimensiuni material	Calitate material	U/M	Cantitate	P.U. [lei]	Valoare [lei]
M	1								
A	2								
E	3								
R	4								
I	5								
L	6								
L	7								
E	8								
TOTAL VALOARE MATERIALE:									0.00
	Nr.		cat.I	cat.II	cat.III	cat.IV	cat.V	cat.VI	TOTAL
M	M1 - [ore]		1,015.990					0	14486
A	lei		14.26					0	
N	TOTAL I: M 1			ore					14486
O									
P	contributia asiguratorie de								325.98
E	munca 2,25%								
R									
A									
TOTAL CHELT. CU MANOPERA									14814
C) CHELTUIELILE, COSTURILE SI PRETUL DE PRODUCTIE AL INTREPRINDERII									
CHELTUIELI MATERIALE EFECTIVE:			lei	0.00	CHELT.GEN.INTREPRIND.4,25%			lei	629.60
CHELTUIELI DE APROVIZIONARE (20%):			lei	0.00	COST TOTAL DE PRODUCTIE			lei	15443.60
TOTAL CHELTUIELI MATERIALE:			lei		PROFIT (1%)			lei	154.44
CHELTUIELI DIRECTE CU MANOPERA:			lei	14814	PRET DE PRODUCTIE			lei	15598.06
CHELTUIELI COMUNE SECTIEI (10 %)			lei		TVA [19%]			lei	2963.63
TOTAL CHELTUIELI MATERIALE:			lei	14814	TOTAL GENERAL			lei	18561.69

INTOCMIT,
Inginer Carmen



DEVIZ ESTIMATIV
TRIM IV AN 2021

PRIVIND LUCRAREA : intretinerea curateniei Plata Agroalimentara , hala lactata

BENEFICIAR : CENTRUL PUBLIC DE DESFACERE

ANEXA NR. 18

A)	Nr.crt.	Denumirea material	Materiale utilizate	Dimensiuni material	Calitate material	U/M	Cantitate	P.U. [lei]	Valoare [lei]
M	1								
A	2								
E	3								
R	4								
I	5								
L	6								
L	7								
E	8								
TOTAL VALOARE MATERIALE:									0.00
	Nr.		cat.I	cat.II	cat.III	cat.IV	cat.V	cat.VI	TOTAL
M	M1 - [ore]		1,015.990					0	14486
A	lei		14.26					0	
N	TOTAL I: M 1			ore					14486
O									
P	contributia asiguratorie de								325.98
E	munca 2,25%								
R									
A									
TOTAL CHELT. CU MANOPERA									14814
C) CHELTUIELILE, COSTURILE SI PRETUL DE PRODUCTIE AL INTREPRINDERII									
	CHELTUIELI MATERIALE EFECTIVE:	lei	0.00		CHELT.GEN.INTREPRIND.4.25%	lei	629.60		
	CHELTUIELI DE APROVIZIONARE [20%]:	lei	0.00		COST TOTAL DE PRODUCTIE	lei	15443.60		
	TOTAL CHELTUIELI MATERIALE:	lei			PROFIT (1%)	lei	154.44		
	CHELTUIELI DIRECTE CU MANOPERA:	lei	14814		PRET DE PRODUCTIE	lei	15598.06		
	CHELTUIELI COMUNE SECTIEI [10 %]	lei			TVA [19%]	lei	2963.63		
	TOTAL CHELTUIELI MATERIALE:	lei	14814		TOTAL GENERAL	lei	18561.69		

INTOCMIT,
In Carmen

S.C. ECOSALUBRIZARE PREST S.R.L. – HUSI

CENTRALIZATOR LUCRARI

**Reparatii acoperis Hala (garaj coloana auto),
Amenajare spatiu CT8 -reparatii acoperis , vestiare,pereti ,
Instalatii sanitare , instalatii electrice
(punct de lucru Garaj Coloana auto)**

Nr crt	Denumire Obiect	Valoare Fara TVA	Valoare Cu TVA -LEI
1	Reparatii acoperis Hala	57.132,84	67.988,08
2	Reparatii acoperis Centrala Termic 8	20602,49	24516,96
3	Reparatii pereti CT8	65127,67	77501,92
4	Amenajare vestiare ,acoperis ,instalatii electrice,instalatii sanitare -- CT8	13392,87	15937,52
	TOTAL	156255,87	185944,48

ADMINISTRATOR
ING. NECUZAR POPA



Intocmit
ING. MAXIM CARMEN

SC ECOSALUBRIZARE PREST SRL
 Str. Ștefan cel Mare, nr. 18 ROMANIA
 C.U.I 28147657 Nr. de înregistrare la R.C J37/2011
 B.C.R. Ag. Husi

Cont:

RO31RNCB0261120732680001



DEVIZ ESTIMATIV
 PRIVIND LUCRAREA : Reparatii acoperis HAIA
 punct de lucru Garaj Coloana auto - str. Diaconu Irimia
 BENEFICIAR : SC ECOSALUBRIZARE PREST SRL HUSI

A)	Nr.crt.	Denumirea material	Materiale utilizate	Dimensiuni material	Calitate material	U/M	Cantitate	P.U. [lei]	Valoare [lei]
M	1	panouri Sandwich 3 cm				mp.	912	52.36	47752
A)	2	Teava neagra (Tn) 40x30x1,5 mm				ml	400	12	4800
T	3	autoforante				buc	1300	0.25	325
E	4	vopsea				kg	75	12.61	946
R	5	panza debitat				buc	50	8.4	420
I	6	teocool negru				buc	6	3	18
A)									
L									
E									
TOTAL VALOARE MATERIALE:									54261.07
	Nr.		cat.I	cat.II	cat.III	cat.IV	cat.V	cat.VI	TOTAL
M	M1 - [ore]							0	
A	lei							0	
N	TOTAL I: M 1								0.00
O									0.00
P									0.00
E									0.00
R									0.00
TOTAL CHELT. CU MANOPERA									0.00
C) CHELTUIELILE, COSTURILE SI PRETUL DE PRODUCTIE AL INTREPRINDERII									
CHELTUIELI MATERIALE EFECTIVE:			lei	54261.07	CHELT.GEN.INTREPRIND.(4,25%)			lei	2306.10
CHELTUIELI DE APROVIZIONARE [20%]:			lei	0.00	COST TOTAL DE PRODUCTIE			lei	56567.17
TOTAL CHELTUIELI MATERIALE:			lei	54261.07	PROFIT (1%)			lei	565.67
CHELTUIELI DIRECTE CU MANOPERA:			lei	0.00	PRET DE PRODUCTIE			lei	57132.84
CHELTUIELI COMUNE SECTIEI [10 %]			lei	0.00	TVA [19%]			lei	10855.24
TOTAL CHELTUIELI MATERIALE:			lei	54261.07	TOTAL GENERAL			lei	67988.08

ORGANIZATOR PRESTARI SERVICII
 HANU VASLUI-VAȘLUI-RO

INTOCMITOR
 ING. CARMEN

SC ECOSALUBRIZARE PREST SRL
 Str. Ștefan cel Mare, nr. 18 ROMANIA
 C.U.I 28147657 Nr. de înregistrare la R.C J37/2011
 B.C.R. Ag. Husi
 Cont.
 RO31RNCB0261120732680001



DEVIZ ESTIMATIV
 PRIVIND LUCRAREA : Reparatii acoperis CENTRALA TERMICA(CT8)
 punct de lucru Garaj Coloana auto - str. Diaconu Irimia
 BENEFICIAR : SC ECOSALUBRIZARE PREST SRL HUSI

A)	Nr.crt.	Denumirea material	Materiale utilizate	Dimensiuni material	Calitate material	U/M	Cantitate	P.U. [lei]	Valoare [lei]
M	1	panouri Sandwich 3cm				mp	312	52.36	16336
A)	2	Teava neagra (1m) 40x30x1.5 mm				ml	150	12	1800
T	3	autoforante				buc	750	0.25	188
E	4	vopsea				kg	65	12.61	820
R	5	panza debitat				buc	20	8.4	168
I	6	teocol negru				buc	8	31.93	255
A)									
L									
E									
TOTAL VALOARE MATERIALE:									19566.91
	Nr.		cat. I	cat. II	cat. III	cat. IV	cat. V	cat. VI	TOTAL
M	M1 - [ore]							0	
A	lei							0	
N	TOTAL I: M 1							0.00	0.00
O									0.00
P									0.00
E									0.00
R									0.00
TOTAL CHELT. CU MANOPERA									
C) CHELTUIELILE, COSTURILE SI PRETUL DE PRODUCTIE AL INTREPRINDERII									
CHELTUIELI MATERIALE EFECTIVE:			lei	19566.91	CHELT.GEN.INTREPRIND.(4,25%)			lei	831.59
CHELTUIELI DE APROVIZIONARE (20%):			lei	0.00	COST TOTAL DE PRODUCTIE			lei	20398.50
TOTAL CHELTUIELI MATERIALE:			lei	19566.91	PROFIT (1%)			lei	203.99
CHELTUIELI DIRECTE CU MANOPERA:			lei	0.00	PRET DE PRODUCTIE			lei	20602.49
CHELTUIELI COMUNE SECTIEI (10 %)			lei	0.00	TVA [19%]			lei	3914.47
TOTAL CHELTUIELI MATERIALE:			lei	19566.91	TOTAL GENERAL			lei	24516.96

ORGANIZATOR PRESTARI SERVICII
 HARABAN VALERICA

INTOC
 IN... GARMEN

SC ECOSALUBRIZARE PREST SRL
 Str. Ștefan cel Mare, nr. 18 ROMANIA
 C.U.I 28147657 Nr. de înregistrare la R.C.J37/2011
 Î.C.R. Ag. Hugi



Cont: RO31RNCB0261120732680001

SE APROBA,



DEVIZ ESTIMATIV
 PRIVIND LUCRAREA: Reparatii pereti CENTRALA TERMICA (C.T.)
 punct de lucru Garaj Coloana auto - str. Diaconu Irimila

BENEFICIAR: SC ECOSALUBRIZARE PREST SRL HUSI

A)	Nr.crt.	Denumirea material	Materiale utilizate	Dimensiuni material	Calitate material	U/M	Cantitate	P.U. [lei]	Valoare [lei]
M	1	panouri Sandwich 3cm				mp	875	52.36	45815
A)	2	Tcava neagra (Tn) 40x30x1,5 mm				ml	1200	12	14400
T	3	autoforante				buc	1500	0.25	375
E	4	vopsea				kg	60	12.61	757
R	5	panza debitat Q230 2x2,22				buc	30	8.4	252
I	6	teocol negru				buc	8	31.93	255
A)									
L									
E									
TOTAL VALOARE MATERIALE:									61854.04
	Nr.		cat.I	cat.II	cat.III	cat.IV	cat.V	cat.VI	TOTAL
M	M1 - [ore]							0	
A	lei							0	
N	TOTAL I: M 1							0.00	0.00
O									0.00
P									0.00
E									0.00
R									0.00
TOTAL CHELT. CU MANOPERA									0.00
C) CHELTUIELILE, COSTURILE SI PRETUL DE PRODUCTIE AL INTREPRINDERII									
CHELTUIELI MATERIALE EFECTIVE:			lei	61854.04	CHELT.GEN.INTREPRIND.(4,25%)			lei	2628.80
CHELTUIELI DE APROVIZIONARE (20%):			lei	0.00	COST TOTAL DE PRODUCTIE			lei	64482.84
TOTAL CHELTUIELI MATERIALE:			lei	61854.04	PROFIT (1%)			lei	644.83
CHELTUIELI DIRECTE CU MANOPERA:			lei	0.00	PRET DE PRODUCTIE			lei	65127.67
CHELTUIELI COMUNE SECETEI (10 %)			lei	0.00	TVA [19%]			lei	12374.26
TOTAL CHELTUIELI MATERIALE:			lei	61854.04	TOTAL GENERAL			lei	77501.92

ORGANIZATOR/PRESTARI SERVICII
 HABIȘCU VALERICA

INTOCN
 ING. MARIAN MEN

SC ECOSALUBRIZARE PREST SRL
 Str. Stefan cel Mare, nr. 18 ROMANIA
 C.U.I 28147657 Nr. de inregistrare la R.G J37/2011
 B.C.R. Nr. 1102



Cent. RO31RNCB0261120732680001



DEVIZ ESTIMATIV
 PRIVIND LUCRAREA : AMENAJARE SPATIU CT8 (VESTIARE ,ACOPERIS , INSTALATII ELECTRICE)
 punct de lucru Garaj Coloana auto - str. Diaconu Irimia
 BENEFICIAR : SC ECOSALUBRIZARE PREST SRL HUSI

A)	Nr.crt.	Denumirea material	Materiale utilizate	Dimensiuni material	Calitate material	U/M	Cantitate	P.U. [lei]	Valoare [lei]
M	1	panouri Sandwich 3 cm				mp	128.7	42.01	5407
	2	Teava neagra (Tn) 30x30x3 mm				buc	31	70.08	2172
A	3	autoforante 6,3 x 50				cut	2	42.01	84
	4	PCQ12				buc	1	36.89	37
T	5	OSB Q12				buc	10	50.42	504
	6	leat 5/2,5				buc	12	8.4	101
	7	Batante				buc	50	1.26	63
R	8	Spuma				buc	3	21	63.09
	9	vata				val	3	50.42	151.26
I	10	Tn 3,5				cut	1	33.61	33.61
	11	Pistol spuma				buc	1	48.73	48.73
A)	12	Sarma neagra				kg	2	5.04	10.08
	13	Cutie 6 mm				kg	1	5.46	5.46
	14	sifon				buc	1	24.36	24.36
I	15	Cot Q40				buc	3	4.2	12.60
	16	Tv PVC Q50				buc	1	10.08	10.08
A)	17	Teu				buc	3	10.08	30.24
	18	Cot Q50				buc	2	6.72	13.44
L	19	Tn Q110/4				buc	2	23.52	47.04
	20	Robinet				buc	1	26.05	26.05
E	21	Set WC				buc	1	215.12	215.12
	22	Chiuvea				buc	1	84.03	84.03
	23	PE 20				ML	8	1.34	10.72
	24	Cot				buc	4	6.72	26.88
	25	tamplarie PVC				buc	2	400	800
	26	tamplarie PVC				buc	1	700	700
	27	intrerupator 1A3J				buc	1	7.48	7.48
	28	priza dubla				buc	1	9.66	10
	29	lampa perete 36W				buc	2	42.0168	84
	30	lampa perete 18W				buc	2	25.2101	50
	31	comutator ELBI aplicat				buc	1	8.8235	8.82
	32	intrerupator ELBI aplicat				buc	1	7.4783	7.48
	33	priza dubla ELBI aplicat				buc	3	9.6639	28.99
	34	ciment				buc	2	20.16	40.32
	35	Teava neagra				buc	8	12.6	100.80
	36	Cornier Q25				buc	3	20.16	60.48
	37	Cornier Q30				buc	4	25.21	100.84

38	fv Zn30/20/30				buc.	8	70.58	564.64
39	var 15 l				buc	1	210	210.00
40	amorsa 5 l				buc	1	39.49	39.49
41	dibluri				buc	10	0.58	5.80
42	banda				buc	1	4.2	4.20
43	diluant 209				buc	1	8.4	8.40
44	electrozi supertit 2,5x350				buc	1	54.52	54.52
45	electrozi supertit 3,5x450				buc	1	67.23	67.23
46	grund rosu 0,75 kg				buc	4	13.45	53.80
47	panza debitat Q230.2x22.2				buc	10	8.4	84.00
48	cot Q50/90				buc	1	3	3.00
49	set fix capac				buc	1	3	3.00
50	instant electric				buc	1	155	155.00
51	apometru 1/2				buc	1	65	65.00
52	cot WC				buc	1	18	18.00
53	suport hartie				buc	1	25	25.00
54	reductie PVC 40/32				buc	1	3	3.00
55	racord 1/2 x 2,4-40 cm				buc	1	1.5	1.50
56	cleme Q16				buc	2	1.5	3.00
57	racord 1/2 x 3/8 30 cm				buc	1	9	9.00
58	cot Q16 X1.2				buc	2	10	20.00
59	conector Q16				buc	1	7	7.00
60	siret				buc	1	55	55.00
61	teu BR				buc	1	8	8.00
62	pexal Q16				ml	2	5	10.00
63	con Q16				buc	1	7	7.00
64	set oglinda				buc	1	55	55.00
TOTAL VALOARE MATERIALE:								12719.68
Nr.		cat.I	cat.II	cat.III	cat.IV	cat.V	cat.VI	TOTAL
M	M1 - (ore)						0	
A	lei						0	
N	TOTAL I: M 1						0.00	0.00
O								0.00
P								0.00
E								0.00
R								0.00
TOTAL CHELT. CU MANOPERA:								0.00
C) CHELTUIELILE, COSTURILE SI PRETUL DE PRODUCTIE AL INTREPRINDERII								
CHELTUIELI MATERIALE EFECTIVE:	lei	12719.68	CHELT.GEN.INTREPRIND.(4,25%)	lei	540.59			
CHELTUIELI DE APROVIZIONARE (20%):	lei	0.00	COST TOTAL DE PRODUCTIE	lei	13260.27			
TOTAL CHELTUIELI MATERIALE:	lei	12719.68	PROFIT (1%)	lei	132.60			
CHELTUIELI DIRECTE CU MANOPERA:	lei	0.00	PRET DE PRODUCTIE	lei	13392.87			
CHELTUIELI COMUNE SECTIEI (10 %)	lei	0.00	TVA [19%]	lei	2544.65			
TOTAL CHELTUIELI MATERIALE:	lei	12719.68	TOTAL GENERAL	lei	15937.52			

ORGANIZATOR PRESTAR/SERVICII
HARABAGIN V. NICOLICA

INTOCMAT
ING. CARMEN

ORGANIGRAMA S.C. ECOSALUBRIZARE.PREST S.R.L. HUSI - ANEXA NR.1 la
HOT AGA nr ANEXA NR.6

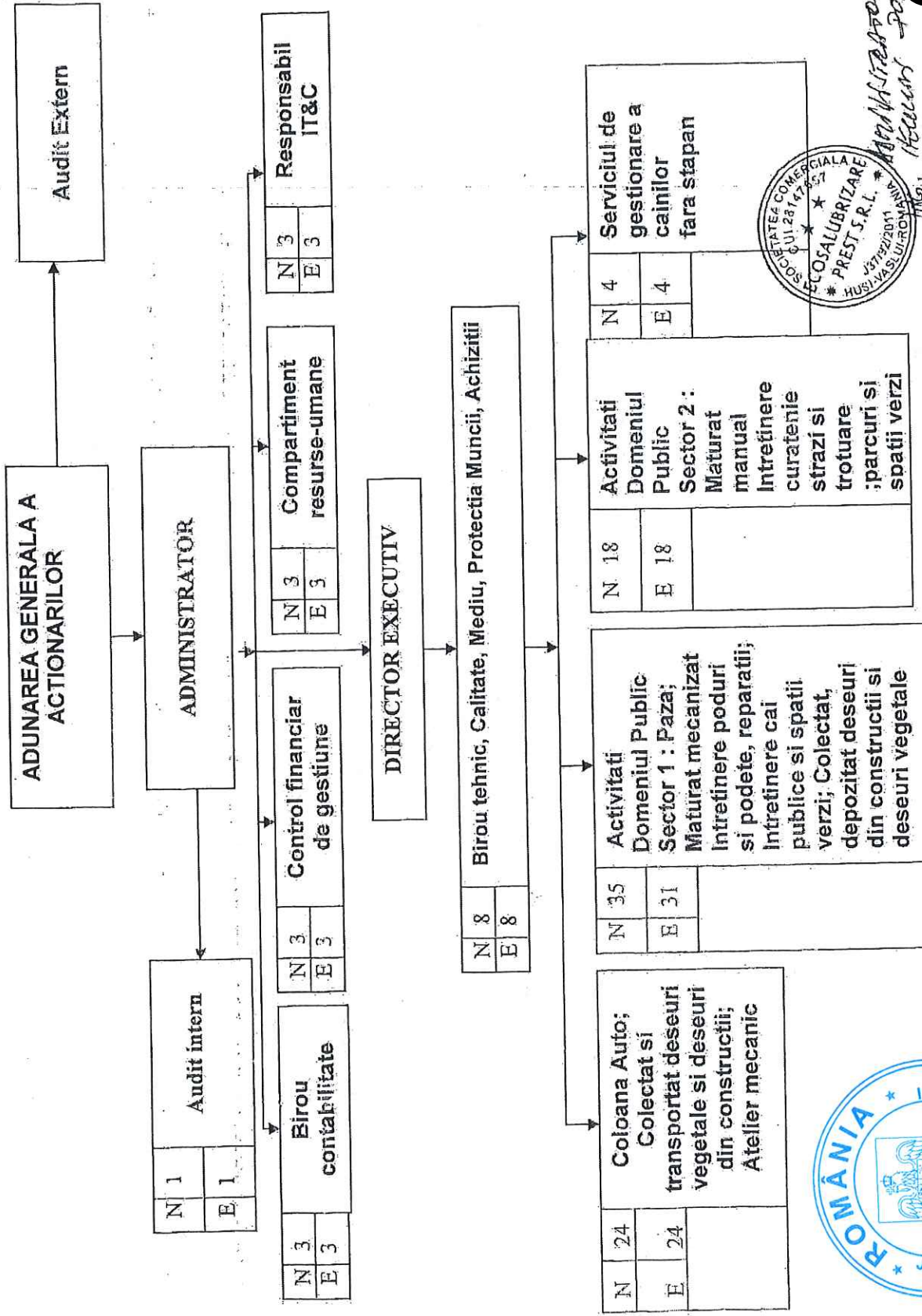

Handwritten signature and name: Monica Dumitrașcu

Secretar general,
jr. Monica Dumitrașcu



Președinte de ședință,
Cristinel Popa

SC ECOSALUBRIZARE PREST SRL Str. Ștefan cel Mare, nr. 18, ROMANIA C.U.I 28147657 Nr. de înregistrare la R.C J37/92/2011 B.C.R Ag. Huși Cont: RO31RNCB0261120732680001 Trezoreria Municipiului HUSI Cont: RO43TREZ6585069XXX002189 Capital social : 464820 lei Tel. 0235 480511 FAX. 0235 480518 E - mail : salubrizare2005@yahoo.com		EN ISO 9001 20100131336587 EN ISO 14001 20104131336586 ISO 45001 20116193006200
--	---	--

ANEXA 7

STAT DE FUNCTII PRIVIND REPARTIZAREA SALARIATILOR
S.C.ECOSALUBRIZARE PREST S.R.L. HUSI
PE SECTOARE DE ACTIVITATI
IANUARIE 2021

Nr. crt.	NUME PRENUME	FUNCTIA	TOTAL 93 salariati	NECESAR
I	POPA NECULAI	ADMINISTRATOR		
	TESA ADMINISTRATIV - 12 SALARIATI			
II	VACANT	DIRECTOR EXECUTIV		
1	MAXIM CARMEN	SEF BIROU ADMINISTRATIV (TEHNIC)		
2	HARABAGIU VALERICA	SEF SECTOR		
3	HORTOLOMEI SANDEL	SEF SECTOR		
4	MISTRIANU MARIAN	SEF COLOANA AUTO		
5	URSU DUMITRU	ARHIVAR		
6	TINTA LACRAMIOARA	FEMEIE DE SERVICIU		
7	PALIE DANA ELENA	FEMEIE DE SERVICIU		
8	ANTON MARIA	FEMEIE DE SERVICIU		
III	BOGDAN OLIMPIA	INSPECTOR CONTROL FINANCIAR DE GESTIUNE (ECONOMIST)		

IV	CIUNTUC ANDREIA	SEF CONTABIL		
1	ANTONICA DOINA	REFERENT RESURSE UMANE		
2	ALEXA CORINA	REFERENT CASIER		
3	TUDOR CARMEN	CONTABIL		
4	SERBAN DIANA	AUDIT		

V COLOANA AUTO

1	SAMOILA CRISTIAN	COND-AUTO	
2	MELINCEANU CLAUDIU	TRACTORIST	
3	POTRONIC TICU	TRACTORIST	
4	CIOBOTARU ROMICA	COND - AUTO	
5	ROHATCA MIHAI	COND - AUTO	
6	PIRVAN DANIEL	COND - AUTO	
7	SIMBOTIN IONEL	COND - AUTO	
8	DACU IOAN	MECANIC UTILAJE	CONCEDIU BOALA
9	IOLEA LIVIU	MECANIC UTULAJE	
10	HOREICA VICTOR MIHAI	COND - AUTO	
11	HOREICA CRISTINEL	COND-AUTO	
12	HARNAGEA C-TIN	TRACTORIST	
13	CIOBANU VASILE	TRACTORIST	
14	VULCAN TATIAN	TRACTORIST	
15	PROFIR COSTICA	COND - AUTO	
16	LESPEZANU IOAN	IFRONIST	
17	DARIE MIREL	ELECTRICIAN	
18	PIRVAN PAUL	Masinist mas. Speciale de aschiere	

19	TROFIN JANICA	Cond-auto transport rutier de marfuri	
20	POPA FANEL PAUL	Sofer autoturisme si camionete (tocatore crengi)	
21	DACIU EUGEN	MEC. AUTO	
22	BALAN EMILIAN	SUDOR - ELECTRIC	
23	BOSOI MARIAN Ionut	Sofer autoturisme si camionete	
24	HUTUP CIPRIAN ALIN	CONDUCATOR AUTO	

**VI - SECTOR 2 - SEF SECTOR (HORTOLOMEI SANDEL)
ECHIPA I - LUCRATORI SALUBRIZARE CAI PUBLICE**

1	CARABINIERU IOAN	SEF ECHIPA	
2	CHIRIAC GHE	Lucr.sal cai publice	
3	CIOLOCA IOAN	Lucr.sal.cai publice	
4	AVRAM ION	Lucr. sal. cai publice	
5	NASTAS ALEXANDRU	Lucr. sal. cai publice	
6	PURICE ADRIAN Neculai	Lucr. sal. cai publice	
7	BLINDA MIHAI	Lucr. Sal. cai publice	
8	MICNEA ADRIAN	Lucr sal cai publice	
9	BUIUC OVIDIU	Motocultor	

ECHIPA II LUCRATORI SALUBRIZARE CAI PUBLICE

1	BORS VIOREL	Lucr. sal cai publice	
2	CRETU CONSTANTIN	Lucr.sal.cai publice	
3	CARAMICI VIOREL	Lucr. sal. cai publice	
4	UNTI LA VASILE	Lucr.sal. cai publice	
5	GRIGORIE ANCA	Lucr. sal. cai publice	
6	ZAHARIA COSTEL	Lucr.sal.cai publice	
7	CROITORU MARIANA	Lucr. sal cai publice	

8	PALIE ROMICA	Lucr. sal cai publice	
9	FALCIANU MARCEL	Conducator - auto Motocultor	

**SECTOR I – SEF SECTOR – HARABAGIU VALERICA
INTRETINERE ZONE LIMITROFE PODURI PODETE SI ALBIA PARAURILOR SI
REPARATII PODURI**

1	URZICA VALENTIN	Lucr.sal.cai publice;motocoase si drujbe ;	
2	CROITORU ANTON	Lucr.sal cai publice ; motocoase si drujbe ;	
3	CROITORU CLAUDIU	Lucr sal cai publice ; motocoase si drujbe;	

II ECHIPA COLECTAT SI DEPOZITAT DESEURI VEGETALE

1	POPA CIPRIAN	Peisagist florar	
2	POPA FLORIN	Lucrator sal cai publice (tocatore crengi)	
3	HARITON VALENTIN	Lucr.sal. cai publice	

**III ECHIPA INTRETINERE STRAZI SI TROTUARE CAI PUBLICE SI SPATII
VERZI , PARCURI**

1	HUTULUI VALERICA	Lucr sal cai publice	
2	ALEXA IONEL	Lucr.sal.cai publice	
3	PALCU MIHAELA	Lucr. Sal. cai publice	
4	PUSCASU MIRELA	Lucr. sal. cai publice	
5	PUSCASU SIMONA	Lucr. sal cai publice	
6	LADAN LENUTA	Lucr. sal. cai publice	

7	CIOCOIU SORIN	Lucr. sal. cai publice	
8	CIOCAN MARICICA	Lucr. sal. cai publice	
9	RAICU GABRIEL	Lucr. sal. cai publice	
10	CHIRIAC VALENTIN	Lucr. sal cai publice (Motocultor)	
11	CIOLOCA PAUL	TRACTORIST (Motocultor)	
12	AMARANDEI CORNEL	Lucr. operativ autocompactoare – Lucr sal cai publice	
13	PAUN PAUL	Lucr oper autocompactoare – lucr sal cai publice	
14	MORARU BOTEZ ANA	Lucr.sal cai publice	

SECTOR ADMINISTRATIV

1	PALIE CORNELIU Ciprian	Fierar - betonist	
2	DIACONU VIOREL	Paznic	
3	BRANICI MIHAI	Paznic	
4	ALEXA ADRIAN	Paznic	
5	FRETESCU PAULICA	Paznic	
6	HORTOLOMEI VICTOR	Paznic	
7	POPA RELU	Paznic	
8	OPREA VIOREL	Paznic	
9	PANDESCU COSTICA	Paznic	
10	BEJENARU NICUSOR	Instalator instalatii tehnice sanitare (PAZNIC)	
11	GAITA NECULAI	Paznic	

SERVICIUL PUBLIC DE GESTIONARE A CAINILOR FARA STAPAN

1	DARIE CATALIN	Ingrijitor animale	
2	DARIE SANDEL	Paznic	
3	CISLARIU FLORIN	Paznic	
4	ARTENE CIPRIAN	Ingrijitor animale	



ADMINISTRATOR
ING. POPA NECULAI

Președinte de ședință,
Cristinel Popa



INTOCMIT
REF. ANTONICA DOINA

Secretar general,
jr. Monica Dumitrașcu

ANEXA 1

**NIVELUL CLASELOR DE SALARIZARE PE MESERII SI FUNCTII
VALABIL IN ANUL 2021**

ANEXA NR. 8

CATEGORIA DE PERSONAL	NIVELUL CLASELOR	
	MINIM	MAXIM
1. MUNCITORI NECALIFICATI	1	5
-Lucrator salubritate cai publice		
-Ingrijitor animale		
-Lucrator operativ autocaptoare		
-Femeie de serviciu ,		
2.MUNCITORI CALIFICATI	6	14
-Peisagist , paznici		
-Sudor , lacatus mecanic, electrician auto, frezor, strungar, zugrav , rectificator, dulgher, tamplar, fierar betonist, instalator sanitar		
-Sef de echipa, conducator-auto, ifronist, tractorist ruterist, automacaragiu, gestionar, mecanic auto, mecanic utilaje		
3. PERSONAL ADMINISTRATIV CU FUNCTII DE EXECUTIE SI STUDII SUPERIOARE		
-Inspector personal , casier, arhivar, tehnician, maistru	15	18
-Contabil, subinginer	19	22
-Economist (control financiar de gestiune), consilier juridic	23	25
-Inginer, inginer automatist , proiectant, expert achizitii publice, programator , analist programator , administrator retea , informatician	26	29
-Sef sector (organizator prestari servicii)	30	32
-Sef coloana auto	33	35
-Auditor calitate , auditor public intern	36	38

4. PERSONAL CU FUNCTII DE CONDUCERE		
- sef birou (tehnic, achizitii, mediu, calitate, SCIM, SSM SI PSI)	39	42
-sef contabil	43	44
- sef serviciu	45	46
- sef departament	47	48
- Director executiv , director tehnic , consilier tehnic , inginer sef , manager proiect ;		



Președinte de sedință,
Cristinel Popa



SINDICAT
REPREZENTANTII SALARIATILOR
Mistrianu Marian
Harabagiu Valerica
Hortolomei Sandel

Secretar general,
jr. Monica Dumitrașcu

ANEXA NR. 9

GRILA SALARII CORESPUNZATOARE NIVELULUI CLASELOR DE SALARIZARE VALABILA IN ANUL 2021

Clase salarizare	Nivel salarizare
1	2415
2	2475
3	2550
4	2650
5	2690
6	2752
7	2850
8	2950
9	3100
10	3250
11	3360
12	3450
13	3550
14	3650
15	3700
16	3750
17	3800
18	3900
19	4000
20	4200
21	4350
22	4500
23	4550
24	4600
25	4650
26	4700
27	4750
28	4850
29	4950

Clase salarizare	Nivel salarizare
30	5100
31	5250
32	5400
33	5450
34	5600
35	5750
36	5800
37	5900
38	6000
39	6150
40	6300
41	6450
42	6600
43	6650
44	6750
45	6850
46	6950
47	7000
48	7100

ADMINISTRATOR
ING. POPA NECULAI



SINDICAT
REPREZENTANTII SALARIILOR
Mistrianu Marian
Harabagiu Valerica
Hortolomei Sandel

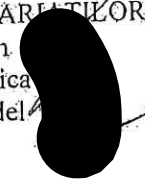

Președinte de ședință,
Cristinel Popa



Secretar general,
jr. Monica Dumitrașcu



ANEXA NR. 10

**PLAN DE MANAGEMENT
S.C. ECOSALUBRIZARE PREST SRL
HUSI**

2021

CUPRINS

1. CADRU INSTITUTIONAL

2. CADRU LEGAL

3. PREZENTAREA SOCIETATII

4. POLITICA DE ACTIONARIAT

5. VIZIUNEA

6. OBIECTIVELE STRATEGICE

7. INDICATORI DE PERFORMANTA

**8. FACTORI DE INFLUENTA ASUPRA ACTIVITATII
SOCIETATII**

**9. PRINCIPII MANAGERIALE PRIVIND CONDUCEREA S.C.
ECOSALUBRIZARE PREST SRL-HUSI IN PERIOADA 2020;**

10. ANALIZA SWOT

11. INDICATORI SI CRITERII DE PERFORMANTA

12. CONCLUZII

1. CADRUL INSTITUTIONAL

Prezentul Plan de management a fost elaborat în baza Ordonanței de urgență nr.109/2011 privind guvernarea corporativă a întreprinderilor publice actualizată și modificată, cu respectarea prevederilor Legii nr.544/2001 privind liberul acces la informațiile de interes public, cu modificările și completările ulterioare.

Conform art. 2, lit .8 și art.30 (1) din OUG 109/2011, Administratorul societății elaborează și prezintă Adunării Generale a Asociaților, spre aprobare, Planul de management, care include strategia de conducere pe durata mandatului pentru atingerea obiectivelor și criteriilor de performanță stabilite în contractul de mandat.

Operatorul de Salubritate S.C. ECOSALUBRIZARE PREST SRL – HUSI se încadrează în prevederile OUG nr.109/2011, fiind o societate comercială, constituită în conformitate cu prevederile Legii 31/1990, privind societățile comerciale, cu acționar unic U.A.T. - HUSI

Prezentul Plan de management a fost elaborat în spiritul practicilor și principiilor guvernantei corporative, dezvoltate de Organizația de Cooperare Economică și Dezvoltare, în scopul de a optimiza procesele și relațiile manageriale, constituite la nivelul Societății prin asigurarea unei transparențe sporite a selecției organismelor de management, prin creșterea responsabilității manageriale, precum și prin crearea unor mecanisme suplimentare de protecție a drepturilor asociaților societății, în conformitate cu reglementările OUG 109/2011.

SC ECOSALUBRIZARE PREST SRL – HUSI a publicat pe pagina proprie de internet, pentru accesul acționarului, următoarele documente și informații:

- Hotărârile adunărilor generale ale asociaților
- Situațiile financiare anuale;
- Raportările contabile semestriale;
- CV-ul administratorului

În anul 2020 societatea a convocat într-un număr de 14 sedințe Adunarea Generală a Asociaților, dintre acestea cele mai importante hotărâri referindu-se la:

- Aprobarea programului anual al achizițiilor
- Aprobarea bugetului de venituri și cheltuieli aferent anului 2020;
- Aprobarea Organigramei societății
- Aprobarea casărilor mijloacelor fixe și obiectelor de inventar
- Aprobarea bilanțului contabil, a contului de profit și pierdere și a raportului auditului financiar extern privind activitatea S.C. ECOSALUBRIZARE PREST SRL – HUSI în anul 2019;
- Aprobarea majorării capitalului social
- Aprobarea realizării indicatorilor de performanță pentru anul 2019
- Raportul Administratorului aferent anului 2019.
- Aprobarea bugetului de venituri și cheltuieli și a listei de investiții

2. CADRUL LEGAL

Planul de management se pliază în totalitate pe legislația aplicabilă societăților comerciale din România, coroborată cu legislația și reglementările existente în domeniul serviciilor comunitare de utilități publice în general, respectiv în domeniul serviciilor de salubritate, precum și cu alte acte normative, respectiv:

1. Legea 31/1990 privind societățile comerciale;
2. Legea 111/2016 ,pentru aprobarea Ordonantei de Urgenta a Guvernului nr.109/30.11.2011 ,privind guvernanta corporative a Intreprinderilor publice
3. Ordonanța de urgență nr.109/2011, privind guvernanta corporativă a întreprinderilor publice;
4. Legea 51/2006 a serviciilor comunitare de utilități publice, cu modificările și completările ulterioare;
5. Legea 101/2006 (actualizată) a serviciului de salubritate a localităților
6. Legea 99/2014 pentru modificarea si completarea legii serviciului de salubritate a localităților 101/2006
7. Legea 544/2001, privind liberul acces la informațiile de interes public;
8. Hotărârea de guvern nr.123/2002- Normele metodologice de aplicare a Legii nr.544/2001, privind liberul acces la informațiile de interes public;
9. Ordin ANRSC nr.109/2007 - privind aprobarea Normelor metodologice de stabilire, ajustare sau modificare a tarifelor pentru activitățile specifice serviciului de salubritate a localitatilor ;
10. Ordin ANRSC nr. 82/2015 - privind aprobarea Regulamentului-cadru al serviciului de salubritate a localitatilor ;
- 11 . Ordinului Ministerului Sanatatii nr.119/04.02.2014 pentru aprobarea Normelor de igiena si sanatate publica privind modul de viata al populatiei
12. HG nr.246/2006 pentru aprobarea Strategiei Nationale privind acceierarea dezvoltarii serviciilor comunitare de utilitati publice ;
13. HG nr.349/2005 privind depozitarea deseurilor ;
14. OUG nr.195/2005 privind protectia mediului ;
15. HCL nr.36/24.02.2011 privind Reorganizarea serviciului public de salubritate din MUNICIPIUL Husi in SC ECOSALUBRIZARE PREST SRL-HUSI
16. Contractul de delegare a gestiunii serviciilor de salubritate din Municipiului Husi nr.9598 /01.04.2011;
17. Actul Constitutiv al SC ECOSALUBRIZARE PREST SRL – HUSI
18. Statutul Societatii

Nu în ultimul rând, Planul de management al S.C. ECO-SALUBRIZARE PREST SRL – HUSI se realizează la principiile de acțiune pentru serviciile publice de gospodărire comunală, care se consideră a fi valabile, necontradictorii, relativ invariabile în timp și complementare, în raport cu următoarele **principii de bază**:

- principiul universalității serviciilor publice,
- principiul transparenței și profesionalismului operațiunilor organizatorice comerciale în sistemul serviciilor de gospodărire comunală,
- principiul eficienței economice

3. PREZENTAREA SOCIETĂȚII

SC ECOSALUBRIZARE PREST SRL – HUSI , persoană juridică română , cu capital social deținut integral de Municipiul Husi , are sediul social în mun. Husi, str. Stefan cel Mare , nr.18 , Bl.L4, Sc.A, Etj.P , cod unic de înregistrare fiscală RO 28147657 , număr de înmatriculare la Registrul Comertului J 37/92/2011 .

S.C. ECOSALUBRIZARE PREST S.R.L. – HUSI a fost infiintată în baza Hotararii Consiliului Local al Municipiului Husi nr.36/18.03.2011, prin reorganizarea serviciului de salubritate . In prezent SC ECOSALUBRIZARE PREST SRL – HUSI , are ca asociat unic Unitatea Administrativ Teritoriala Husi .

Societatea este înmatriculată la O.R.C sub numarul J37/92/2011, avand CUI RO 28147657 si a inceput sa functioneze efectiv din data de 01.04.2011 , in baza Legii nr. 31/1990 privind societățile comerciale .

Contractul de delegare de gestiune a fost aprobat prin Hotărârea Consiliului Local al Municipiului Husi nr.58/ 18 martie 2011 .Act aditional nr 6663 din 18.03.2020 la Contractul de delegare de gestiune a fost aprobat prin Hotărârea Consiliului Local al Municipiului Husi nr.58/ 18 martie 2011

S.C. ECOSALUBRIZARE PREST SRL – HUSI isi desfasoara activitatea in Municipiul Husi , domeniul principal de activitate este salubritatea localitatii ,cod CAEN 3811 care include urmatoarele activități :

- a) Activitatea de dezapezire constă în :**
- ✔ Curățatul manual al zapezii
 - ✔ Curățatul manual al ghetii
 - ✔ Împrăștiat material antiderapant manual si mecanizat
 - ✔ Curățat mecanizat al zăpezii (pluguit zăpada)
 - ✔ Încărcat , transportat si descărcat zăpada

b) Servicii salubritate constau în :

- Măturat manual ;
- Măturat mecanizat
- Curățatul rigolelor prin răzuire ;
- Intretinerea curățeniei pe străzi și trotuare
- Colectat și transportat deșeurile vegetale ;
- Colectat și transportat deșeurile din construcții ;
- Colectat și transportat deșeurile stradale, rezultate în urma activității de întreținere (golire coșuri stradale) ;
- Colectat și transportat deșeurile în urma activității de măturat stradal ;
- Depozitarea deșeurilor vegetale;
- Depozitarea deșeurilor din construcții ;
- Colectarea și predarea deșeurilor animaliere ;
- Colectarea și predarea deșeurilor din anvelope ;
- Colectarea și predarea deșeurilor ;
- Colectarea și valorificarea deșeurilor de tip D.E.E.E ;
- Colectarea și valorificarea deșeurilor metal

b) Curățenia la Poduri și podete din municipiul Husi constă în :

- Cosirea mecanizată
- Intretinere și curățenie a albiilor și cursurilor de apă
- Colectat , transportat și depozitat deșeurile rezultate (deșeurile vegetale, deșeurile reciclabile , deșeurile menajere , deșeurile animaliere) ;

c) Reparații la utilajele din dotarea societății ;

d) Reparații coșuri stradale ;

e) Reparații WC-urile amplasate pe domeniul public ;

f) Intretinere și curățenie Sală de sport și Evidența Populației .

Sediul social al societății este în municipiul Husi , str. Stefan cel Mare , nr.18, Bl.L4 , Sc.A , Etj.P , sediile secundare ale societății – puncte de lucru se regăsesc : STR. Husi Stanilesti ,nr. 2 A și Str. Diaconu Irimia ,nr. 3.

Procesele metabolice care au loc la nivelul organismului urban generează o creștere continuă și foarte diversificată de deșeurile . Ca urmare ,realizarea igienei urbane , prin colectarea și eliminarea acestora , devine o problemă majoră cu care se confruntă ,în special municipalitățile marilor aglomerații urbane de pe glob. Iată de ce problematica serviciilor de salubritate în relația cu calitatea vieții ocupă un loc distinct sub toate cele trei aspecte ale sale : ecologice , economice și sociale .

Referitor la salubritatea menajeră a unui oraș , în general , trebuie precizat faptul că aceasta este influențată de numeroși factori , între care se pot menționa:

➤ numărul locuitorilor , distribuția spațială a populației (densitatea) în cadrul spațiului intravilan , structura și particularitățile spațiului construit , configurația și gradul de modernizare a rețelei stradale , dotarea tehnico-edilitară , gradul de acoperire cu servicii de salubritate și calitatea acestor servicii , nivelul de trai al populației , nivelul de civilizație și spiritul civic al locuitorilor .

Oglinda igienei urbane a unei localități reflectă, pe lângă nivelul de salubritate menajeră și pe cel al salubrității stradale, care are ca scop principal realizarea și menținerea igienei căilor de comunicație, în scopul ridicării gradului de confort citadin.

Salubritatea stradală este cea care pune, în final, calificativul de „oraș curat” sau „oraș murdar”.

Realizarea calitativă a unui serviciu de salubritate stradală depinde, pe lângă dotarea tehnică a operatorilor, de starea rețelei de drumuri din cadrul unei localități și, nu în ultimul rând, de comportamentul și spiritul civic al populației.

4. Politica de actionariat

Capitalul social total subscris al Societății, detinut integral de Municipiul Husi este de 464820 lei, fiind împărțit într-un număr de 20 părți sociale, cu o valoare nominală de 23.241 lei/parte socială.

5. VIZIUNEA

Planul de management 2021 are la bază viziunea managerială a Administratorului asupra perspectivelor de evoluție ale S.C. ECOSALUBRIZARE PREST SRL - HUSI, fundamentată pe consolidarea proceselor de dezvoltare, modernizare și re tehnologizare inițiate de societate în ultimii ani, având la bază premisa ca numai prin influxul permanent de capital vor putea fi oferite servicii de calitate pentru cetățenii Municipiului Husi și condiții de muncă decente pentru angajați. De asemeni se va urmări extinderea activităților societății prin extinderea serviciilor și către alți utilizatori (persoane fizice și juridice).

În același timp Planul de management reflectă politica generală a Administratorului și anume aceea de a consolida poziția Societății de Salubritate în raport cu celelalte companii de profil similar din județul Vaslui și din județele învecinate și de a continua să fie un factor de stabilitate pentru angajații săi, pentru familiile acestora, și totodată pentru cetățeni/clienti.

Administratorul societății intenționează ca, pe durata mandatului ce îi revine, S.C. ECOSALUBRIZARE PREST SRL - HUSI să fie tratată de către toți partenerii Societății din mediul economic ca o organizație profesionistă, competitivă și aliniată din punct de vedere al practicilor manageriale la cerințele și standardele de calitate a Uniunii Europene.

Pornind de la acest deziderat, arile strategice de activitate ale companiei vor fi reprezentate de activitatea de colectare, transport și depozitare a deșeurilor menajere și activitatea de măturat stradal, întreținerea curățeniei pe străzi și trotuare, deszăpezit și împrăștiat material antiderapant pe trotuare și alei pietonale și activitatea de investiții ca unică modalitate de a asigura paritatea competitivă cu companiile care operează pe piața de profil, un obiectiv strategic al S.C. ECOSALUBRIZARE PREST SRL - HUSI fiind acela al atragerii de noi resurse financiare și fonduri direcționate către modernizarea societății, creând astfel noi perspective de dezvoltare profesională și noi standarde de calitate pentru serviciile prestate și nu în ultimul rând respectarea normelor europene de mediu.

Suntem un operator local de salubritate local și avem ca obiectiv obținerea performanțelor operaționale și financiare care să ne recomande ca o companie competitivă pe piața serviciilor de salubritate din România.

Prezentul Plan de management vizează consolidarea viziunii S.C. ECOSALUBRIZARE PREST SRL – HUSI . Ne bazăm pe respectarea tradițiilor, promovând în același timp valorile civilizației moderne. Este ecuația simplă a respectului față de client, față de mediul înconjurător și față de noi înșine.

Viziunea de management este focalizată pe respectarea unor principii fundamentale de management corporativ, premiză a maximizării eficienței și eficacității S.C. ECOSALUBRIZARE PREST SRL – HUSI , pentru anul 2021 .

Orizontul anului 2021 urmărește continuarea liniei de dezvoltare a societății prin consolidarea obiectivelor strategice pe care S.C. ECOSALUBRIZARE PREST SRL – HUSI și le-a asumat, reflectând atât valorile societății cât și țintele generale de performanță economică.

Având în vedere scopurile menționate anterior, Planul de management devine principalul document strategic al S.C.ECOSALUBRIZARE PREST SRL – HUSI , care integrează atât principiile directoare privind conducerea Societății în anul 2021 și următorii 3 ani (2023 , cât și obiectivele fundamentale, țintele de performanță și prioritățile strategice definite la nivelul aceluiași orizont calendaristic.

6. OBIECTIVELE STRATEGICE

Pentru realizarea misiunii sale, S.C. ECOSALUBRIZARE PREST SRL – HUSI își propune următoarele obiective strategice, având în vedere principalele direcții:

a) Eficiența economică

- optimizarea permanentă a costurilor de producție și de logistică astfel încât atingerea performanțelor dorite și a nivelului serviciilor cerute de beneficiari să se realizeze cu costuri minime pentru aceștia;
 - asigurarea viabilității economice și sustenabilității financiare a operatorului prin politici adecvate de urmărire a eficienței cost/beneficiu a serviciului, recuperare creanțe, control intern managerial, managementul riscului;
 - îmbunătățirea continuă a managementului mentenanței în scopul reducerii timpilor de intervenție și staționare, a consumurilor de materiale, continuarea optimizării activității operaționale în vederea reducerii consumurilor și costurilor;
 - promovarea unei metodologii de stabilire a tarifelor , astfel încât să se asigure autofinanțarea costurilor de operare, modernizare și dezvoltare, conform principiului eficienței costului și a calității maxime în funcționare .

b) Modernizarea și îmbunătățirea serviciului

• modernizarea și extinderea infrastructurii de operare, în beneficiul populației și al mediului în scopul îndeplinirii obligațiilor din Contractul de delegare și actului adițional la Contractul de delegare de gestiune ;

- Optimizarea sistemului de colectare și transport (deseuri din construcții ,deseuri vegetale) prin continuarea investițiilor în utilaje performante ;
 - asigurarea dezvoltării durabile și creșterea flexibilității organizației;
 - extinderea ariei de operare și diversificarea ofertei de servicii către beneficiari;
- Îmbunătățirea serviciului din punct de vedere al calității prin dezvoltarea și introducerea de utilaje performante și de tehnologii noi.
- Îmbunătățirea permanentă a indicatorilor tehnico – economici , prin eficientizarea activităților ;

c) Obiective generale

- Îmbunătățirea condițiilor de viață ale populației
- Promovarea calitatii și eficienței serviciului de salubritate
- Stimularea mecanismelor economiei de piață
- Dezvoltarea durabilă a serviciului de salubritate
- Gestionarea serviciului de salubritate pe criterii de transparență , competitivitate și eficiență ;
- Promovarea programelor de dezvoltare și reabilitare a sistemului de salubritate pe baza unui mecanism eficient de planificare multianuală a investițiilor ;
- Protecția și conservarea mediului înconjurător și a sănătății populației ;
- Adoptarea normelor locale referitoare la organizarea și funcționarea serviciului de salubritate ,precum și a procedurilor de delegare a gestiunii acestuia ;
- Respectarea cerințelor din legislația privind protecția mediului referitoare la salubritate ;

d. OBIECTIVE SPECIFICE

- Identificarea soluțiilor durabile din punct de vedere economic și ecologic , adaptate la condițiile specifice în vederea atingerii tintelor locale pentru activitățile societății ;
- Stabilirea deciziilor optime de planificare privind reducerea , reutilizarea și eliminarea deșeurilor din construcții, DEEE ;
- Informarea , conștientizarea și responsabilizarea publicului în legătură cu problemele de mediu;
- Îmbunătățirea parametrilor de calitate ai activității prestate;

e) Orientarea către client

- preocuparea permanentă pentru creșterea gradului de încredere al beneficiarilor și pentru asigurarea unei transparente legate de acțiunile întreprinse ;
- îmbunătățirea calității vieții populației care trăiește în zona deservită, prin asigurarea permanentă a serviciilor de salubritate la nivelul standardelor europene;
- informarea eficientă și educarea utilizatorilor în ceea ce privește modul și ritmicitatea de colectare a deșeurilor, precum și pentru colectarea selectivă a deșeurilor;
- educarea consumatorilor cu privire la aspectele de mediu și la pericolele depozitării haotice a anumitor substanțe în mediul natural;

f) Competența profesională

- creșterea eficienței generale a societății prin corectă dimensionare, informare și motivare a personalului societății.
- crearea unui mediu favorabil învățării în cadrul societății și sprijinirea angajaților în a-și dezvolta capacitatea de a folosi tehnici și proceduri moderne;
- dezvoltarea resurselor umane prin instruirea permanentă și evaluarea atentă a angajaților;
- continuarea programelor de creștere a competenței profesionale la toate nivelele.

g) Grija pentru mediu

- gestionarea rațională a resurselor naturale;
- eliminarea aspectelor cu impact negativ asupra mediului;
- implementarea eficientă a colectării selective a deșeurilor;
- implementarea metodelor eficiente de gestionare a deșeurilor;
- aplicarea politicilor de management durabil pentru monitorizarea resurselor și evaluarea riscurilor de mediu.

j) Grija pentru sănătatea populației și a angajaților

- preocuparea continuă pentru protejarea sănătății publice prin modernizarea sistemului de colectare a deșeurilor;
- asigurarea securității și sănătății angajaților S.C. ECOSALUBRIZARE PREST SRL - HUSI ;

7. a) INDICATORI DE PERFORMANȚĂ

În vederea realizării obiectivelor strategice și specifice menționate în paragrafele anterioare, care au un caracter generic, Planul de management pentru anul 2021 prevede o

serie de indicatori de performanță, exprimați cantitativ, pe baza obligațiilor asumate prin Contractul de delegare a serviciului de salubritate și care se reflectă și în contractele de mandat și implicit în planul de administrare al Adunării Generale a Asociaților .

Indicatorii economico - financiari sunt anexă la Planul de management , aferent an 2021 . - anexa nr. 1

Obiectivele și criteriile de performanță (Indicatorii cheie de performanță) sunt anexă la Planul de management , aferent an 2021 -anexa nr. 2

10. Perioada de plată a datoriilor din activitatea de exploatare să nu depășească 30 de zile de la data înregistrării facturii la S.C. ECOSALUBRIZARE PREST SRL HUSI pentru fiecare an . (funcție de alocările bugetare)

b) INDICATORI DE PERFORMANTA NEFINANCIARI

b) măturatul (manual ,mecanizat) spălatul, stropirea și întreținerea căilor publice - 100 %

c) curățarea și transportul zăpezii de pe căile publice și menținerea în funcțiune a acestora pe timp de polei sau de îngheț - 90% ;

d) colectarea cadavrelor animalelor de pe domeniul public și predarea acestora unităților de ecarisaj sau către instalațiile de neutralizare - 100 % ;

e) colectarea și transportul deșeurilor provenite din locuințe , generate de activități de reamenajare și reabilitare interioară și/sau exterioară a acestora - 100% ;

f) desființarea platformelor abuziv înființate , igienizarea zonelor limitrofe până la zona limită a municipiului ;

g) lucrări de igienizare a zonelor colmatate 75 m aval, 75 m în amonte în zona podurilor și podetelor - 100% ;

h) alte activități conexe (reparații coșuri stradale , reparații containere, confecționare containere ,reparații auto și altele) - 100% ;

i) Activități de capturare a câinilor fără stăpan de pe domeniul public - 100% ;

g) Activitatea de dezapezire constă în :

- Curățatul manual al zăpezii
- Curățatul manual al gheții
- Imprăștiat material antiderapant manual și mecanizat
- Curățat mecanizat al zăpezii (pluguit zăpada)
- Încărcat , transportat și descărcat zăpada

b) Servicii salubritate constă în

- Măturat manual ;
- Măturat mecanizat
- Curățatul rigolelor prin răzuire ;
- Întreținerea curățeniei pe străzi și trotuare
- Colectat și transportat deșuri vegetale ;
- Colectat și transportat deșuri din construcții ;
- Colectat și transportat deșuri stradale, rezultate în urma activității de întreținere (golire coșuri stradale) ;

- Colectat și transportat deseuri în urma activității de mătură stradal ;
 - Depozitarea deșeurilor vegetale;
 - Depozitarea deșeurilor din construcții ;
 - Colectarea și predarea deșeurilor animaliere ;
 - Colectarea și predarea deșeurilor din anvelope ;
 - Colectarea și predarea deșeurilor ;
 - Colectarea și valorificarea deșeurilor de tip D.E.E.E ;
 - Colectarea și valorificarea deșeurilor metal
- h) Curățenia la Poduri și podete din municipiul Husi
- Cosirea mecanizată
 - Intretinere și curățenie a albiilor și cursurilor de apă
 - Colectat , transportat și depozitat deșeuri rezultate (deșeuri vegetale, deșeuri reciclabile , deșeuri menajere , deșeuri animaliere) ;
- i) Reparații la utilajele din dotarea societății ;
- j) Reparații cosuri stradale ;
- k) Reparații WC-urile amplasate pe domeniul public ;
- l) Intretinere și curățenie Sală de sport și Evidența Populației .

8. FACTORI DE INFLUENȚĂ ASUPRA ACTIVITĂȚII SOCIETĂȚII

8.1 Factori politico – legislativi

Mediul politic constituie un factor de influență important asupra activității S.C. ECOSALUBRIZARE PREST SRL – HUSI , având în vedere faptul că în prezent că , Consiliul Local Municipal Husi este asociat unic al societății, așa cum acesta este un factor important pentru orice societate comercială cu participare integral de stat. Acesta se referă la toate acele acțiuni întreprinse de Guvernul României, instituții aflate în subordinea acestuia ori de autoritățile de la nivel local care afectează economia și scenariul de afaceri în general. Reglementările care au impact asupra mediului de afaceri includ legile comerciale, de muncă, politicile fiscale, legile și normele de mediu, restricții comerciale, tarifele comerciale, politicile de infrastructură și dezvoltare etc.

Factorii politico-legislativi influențează societatea S.C. ECOSALUBRIZARE PREST SRL HUSI atât în mod pozitiv, cât și în mod negativ.

Factorii politici pot influența pozitiv activitatea societății, având în vedere că unicul acționar îl reprezintă un organism colectiv cu putere decizională la nivel local, nivel la care societatea își desfășoară activitatea. Orice societate ce întreprinde activități în sectorul public este influențată în mod direct de deciziile legislative, serviciile publice constituind un punct de interes major în activitatea autorităților locale, urmare a interesului mărit a cetățenilor față de acest aspect al vieții sociale.

Orientarea României spre valorile democrației occidentale și spre alinierea la politicile europene, ca urmare a aderării la Uniunea Europeană, constituie un factor propice dezvoltării unei societăți comerciale eficiente, orientată spre nevoile clienților.

Factorii politici pot influența și în mod negativ activitatea societății, având în vedere repetatele schimbări de ordin legislativ.

Din păcate, în România factorul legislativ nu constituie un pilon important de sprijin pentru realizarea unor programe pe termen mediu și lung întrucât legislația este extrem de fluctuantă, modificările actelor normative realizându-se de multe ori în mod spectaculos, de la o zi la alta, împiedicând societatea comercială să se pregătească din timp pentru aplicarea ei.

8.2 Factori economici

La nivel mondial, economia se află într-o perioadă de recesiune. Acest lucru, în mod inevitabil, are un impact negativ și asupra economiei României (ținând cont pandemia an 2020 care se mentine an 2021)

Economia globală s-a deteriorat semnificativ începând cu anul 2009, iar revenirea se estimează a fi neuniformă, aceasta fiind rezultatul pachetelor de măsuri fiscale adoptate de autorități, precum și urmare a revigorării activității sectorului privat. Este posibil ca viabilitatea acestei reveniri prognozate să rămână afectată de incertitudini de ordin economic pe termen scurt.

8.3 Factori sociali

În strânsă legătură cu factorii economici anterior menționați, din punct de vedere social situația se prezintă ca fiind una negativă pentru societate, toți indicatorii: numărul salariaților din Municipiul Husi (în scădere); rata șomajului (în creștere), numărul mediu al pensionarilor indică faptul că puterea de cumpărare a cetățenilor Municipiului Husi s-a diminuat semnificativ, fapt ce influențează în mod direct nivelul veniturilor încasate în bugetul societății atât de la Primăria Municipiului Husi, cât și de la populație și agenți economici, aspect ce poate influența într-un mod negativ activitatea societății.

8.4 Factori locali

1. Depunerea necontrolată de deșeurilor din construcții pe străzile periferice, semnalată de cetățeni, constituie principala problemă atât pentru ei cât și pentru autorități, care sunt nevoite să asigure salubritatea, dar și să găsească soluții pentru prevenirea acestui fenomen.

2. Igiena urbană precară, în zonele de blocuri cu confort scăzut, locuite de o populație în majoritate săracă, unde unii cetățeni au obiceiul de a arunca gunoiul la întâmplare, care se acumulează.

3. Eliminarea necorespunzătoare a deșeurilor din construcții în zonele de blocuri prin aruncarea acestora în afara împrejurimii punctelor gospodărești din apropierea unor blocuri, sau pe spațiul verde și în jurul blocului.

4. Depozitarea în locuri nepermise a deșeurilor din construcții, rezultate în urma lucrărilor de ridicare a unor imobile sau din reamenajarea și modernizarea locuințelor.

5. Depozitarea necontrolată a deșeurilor vegetale

6. Construcțiile abandonate și cele neterminate se numără printre locurile care se transformă în depozite de deșeuri necontrolate, devenind adevărate focare de infecție.

7. Creșterea animalelor în oraș – sursă de deșeuri organice ce pot periclita sănătatea populației.

8. Necesitatea îmbunătățirii activității operatorului de servicii de salubritate, ce rezultă din mai multe sesizări, în care se solicită, spre exemplu, amplasarea containerelor la distanțe convenabile de locuințele cetățenilor, curățarea aleilor, întreținerea curateniei.

9. PRINCIPII MANAGERIALE PRIVIND CONDUCEREA S.C.ECOSALUBRIZARE PREST S.R.L – HUSI ÎN PERIOADA 2021

Conducerea S.C. ECOSALUBRIZARE PREST – SRL HUSI pe perioada mandatului ADMINISTRATORULUI va viză pe de-o parte continuarea demersurilor de modernizare și re tehnologizare a societății, în vederea furnizării unor servicii de calitate superioară pentru utilizatori , respectiv a unor condiții de muncă adecvate pentru angajații societății, iar pe de altă parte, armonizarea practicilor manageriale și de administrare cu principiile guvernantei corporative elaborate de către Organizația pentru cooperare economică și Dezvoltare și cu Ordonanța de urgență a Guvernului nr.109/2011 privind guvernanta corporativă a întreprinderilor publice.

În conformitate cu aceste documente, în continuare vor fi prezentate o serie de principii și direcții strategice de acțiune, corelate cu strategia de dezvoltare a societății și cu Planul de Administrare al membrilor AGA, prin care se va asigura integrarea instrumentului managerial specific guvernantei corporative în practicile manageriale curente la nivelul societății.

9.1 Relația cu utilizatorii

Relația cu utilizatorii va avea la bază următoarele linii directoare:

• Îmbunătățirea calității serviciilor prestate prin:

- preocuparea permanentă pentru creșterea gradului de încredere al populației, printr-o îmbunătățire calitativă a serviciilor prestate, urmare a continuării achiziției de noi utilaje;
- monitorizarea atentă a modului de interacțiune a angajaților cu utilizatorii , în vederea sancționării comportamentelor care dăunează imaginii societății;
- urmarirea asigurării continuității serviciului atât către agenții economici , institutii publice cât și către populație (referire la deseurile din constructii , deseuri vegetale)
 - **Transparentizarea fluxurilor comunicaționale** prin:
- Îmbunătățirea continuă a relațiilor de comunicare și colaborare cu fiecare categorie de clienți în parte
- educarea utilizatorilor cu privire la aspectele de mediu
 - **Soluționarea promptă a reclamațiilor** prin:
- asigurarea unui circuit simplu și eficient al rezolvării reclamațiilor și sesizărilor clienților, astfel încât timpul de răspuns să nu fie mai mare de 72 de ore;
- reducerea numărului de sesizari justificate cu 30% față de anul precedent.

9.2 Relația cu reprezentantii AGA

Relațiile cu reprezentantii AGA vor avea la bază următoarele linii directoare:

- **Transparentă și comunicare** – semestrial va fi înaintat Adunarea Generala a Asociatilor un raport de activitate al Administratorului societății, prin intermediul căruia se

va monitoriza gradul de îndeplinire a obiectivelor stabilite prin planul de management. Raportul de activitate va fi înaintat odata cu aprobarea bilantului semestrial al societatii

- **Management participativ** – deciziile strategice ce cad în sarcina Administratorului societatii (bugetul de venituri și cheltuieli anual care cuprinde și lista de investiții,

- organigrama și statul de funcții, raportul administratorilor, propuneri de prețuri și tarife, propuneri de înființare a unor activități noi, alte decizii importante) vor fi supuse spre avizare / aprobare Adunării Generale a Asociaților, instituindu-se la nivelul societății o manieră de lucru modernă, colaborativă;

- **Implicare activă** – relația cu reprezentanții AGA, reprezintă un factor important în buna desfășurare a activității societății și de aceea contactele permanente reprezintă o prioritate pentru Administratorul societatii; de asemenea reprezentanții AGA vor fi consultați cu privire la schemele de compensare practicate în cazul disponibilizărilor sau în cazul situațiilor prevăzute de lege;

9.3 Relația cu angajații

Relația cu angajații va avea la bază următoarele linii manageriale :

- **Stabilitate și motivare** – creșterea eficienței generale a societatii, prin corectă dimensionare, informare și motivare a personalului; angajații vor fi motivați în mod pozitiv să desfășoare o activitate de calitate, va fi menținut un climat organizațional favorabil performanței; totodată, în măsura în care situația financiară a societății ne va permite acest lucru, dorim să adoptăm o strategie de motivare prin forma de salarizare astfel încât aceștia să-și execute sarcinile și atribuțiile de serviciu specificate în fișa postului la un nivel de eficiență ridicat;

- **Armonizarea intereselor** – vor fi organizate întâlniri periodice între management și reprezentanții salariaților, în vederea apropierii managementului de personalul de execuție și adoptării unor măsuri operative de a veni în întâmpinarea nevoilor exprimate de angajați;

- **Creșterea competențelor profesionale** – prin instruirea permanentă a personalului, pentru creșterea gradului de profesionalism;

- **Consolidarea spiritului de echipă** – vor fi încurajate activitățile de echipă, atât în cadrul societății cât și în afara acesteia;

9.4 Relația cu alți colaboratori

Relația generală cu alți colaboratori va avea la bază următoarele linii manageriale :

- **Acces direct la informație** – societatea va furniza tuturor părților interesate informații de interes general complete și corecte cu privire la situația financiară și rezultatele economice ale societății, cu privire la obiectivele de dezvoltare a societății și la strategia acesteia, la mecanismele în baza cărora sunt adoptate deciziile, nivelurile și politica salarială a personalului de conducere, precum și la orice alte informații de interes public.

- **Corectitudine** - societatea va fi supusă anual unui audit financiar extern, independent și obiectiv, care să confirme veridicitatea situației economice și financiare a societății și a unui audit intern

În ceea ce privește relația cu furnizorii, societatea va respecta următoarele principii:

- Selecția furnizorilor se va face respectând procedurile stabilite prin compartimentul de achiziții publice și a ofertelor gestionate în colaborare cu celelalte compartimente ;

- Relația cu furnizorii se va face pe bază de contracte clare, cu prevederi precise, atât în ceea ce privește aspectul relației, cât și costurile specifice;
- Plata la termenele stabilite, a facturilor emise de furnizori .

10 . ANALIZA SWOT

Această analiză propune o identificare concisă a punctelor forte și a celor slabe, concomitent cu identificarea oportunităților și a amenințărilor ce influențează activitatea S.C. ECOSALUBRIZARE PREST SRL – HUSI SRL – HUSI .

10.1 Puncte forte

- Experiența în domeniile principale de activitate;
- Dotări și spații ce pot fi adaptate pentru prestarea diverselor servicii publice; --
- Personal calificat ce asigură buna desfășurare a activității;
- Situație economică bună;
- Fluctuație redusă a personalului.

10.2. Puncte slabe

- Nefolosirea întregului potențial al sectoarelor de servicii;
- Lipsa politicilor de promovare;
- Lipsa implicării și participării inovative a personalului din sectoare, angrenat în procesul de prestare a serviciilor.

10.3 OPORTUNITATI

- Preluarea unor noi activități similare în vederea distribuirii personalului uniform pe tot parcursul anului;
- Specializarea personalului prin participarea la cursuri dedezvoltare profesională;-
- Angajarea de personal în sistem part-time sau în regim de colaborator pentru derularea diverselor activități de prestări servicii.

10.4 . STRATEGIA DE DEZVOLTARE

Strategia de dezvoltare a societății comerciale SC ECOSALUBRIZARE PREST S.RL – HUSI . trebuie să țină seama, în calitate de delegat, de obiectivele impuse în cadrul contractului de delegare a gestiunii serviciilor de SALUBRIZARE .

O altă latură a strategiei de dezvoltare presupune desfășurarea unei activități de evaluare a nevoilor populației, care s-ar putea constitui în activități de sine stătătoare bazate pe principiul „beneficiarul plătește”, suplimentând astfel portofoliul de servicii de utilitate publică.

11. INDICATORII SI CRITERII DE PERFORMANTA

Obiectivele și criteriile de performanță pe care trebuie să le urmărească reprezentantul Consiliului Local al Municipiului Husi la SC ECOSALUBRIZARE PREST SRL - HUSI . sunt cele preluate din contractul de delegare de gestiune , cei economico-financiari aflatii la contactul de mandat . Se va tine cont anual și de indicatorii economico-financiari.

XI.1-Indicatori economico-financiari preluați din contractul de mandat ai societatii

- Reducerea creanțelor și a plăților restante;
- Plata la scadență a obligațiilor fiscale (impozite și taxe);
- Realizarea productivitatii muncii propuse, funcție de numărul mediu de personal;
- Realizarea programului de investitii ;

PRINCIPALELE OBIECTIVE PENTRU 2021 sunt:

- Completarea dotării cu utilajele necesare mentinerii licenței de operare clasa II ;
- Finalizarea implementarii Sistemului de control intern managerial in conformittae OMFP nr. 600/2018 si implemntarea acestuia cu respectarea de fiecare compartiment a fiecarui standard ;
- Indeplinirea si urmarirea indicatorilor financiari propusi;
- Indeplinirea si urmarirea indicatorilor nefinanciari propusi ;
- Indeplineste obligatiile prevazute in Contractul de Administrare
- Indeplinirea obiectivelor din programul de achizitii pentru anii 2021, prin identificarea surselor de finantare ;

12. CONCLUZII

Politica de actionariat urmărește dezvoltarea Societății prin realizarea obiectivelor strategice cu respectarea viziunii si principalelor directii strategice avand ca scop primordial atingerea obiectivelor si a criteriilor de performanță stabilite conform OUG 109/2011 , a contractului de conceiune prin încredintare directă a serviciului de salubritare .

Principiile directoare privind conducerea S.C. ECOSALUBRIZARE PREST SRL HUSI pentru anul 2021 si următorii 2 ani(2023), obiectivele strategice, indicatorii de performanță și obiectivele specifice de performanta statuate prin prezentul Plan de management, se constituie în standarde de performanța obligatorii pentru echipa de management a societății, reprezentând o dezvoltare a Planului de Administrare și a politicilor de dezvoltare la nivel de arie funcțională.

Sub rezerva că acest **Plan de Management (administrare)** poate suporta periodic îmbunătățiri, este bine să avem în vedere ca modalitatea de abordare și de aplicare a tuturor măsurilor hotărâte trebuie să asigure echilibrul permanent între cele două talere, cel al interesului imediat și pe care așezăm creșterea veniturilor împreună cu acumularea lor, și cel de-al doilea dedicat mentenanței, ca bază a dezvoltării viitoare.

**ADMINISTRATOR,
ING. NECULAI POPA**



**Președinte de ședință,
Cristinel Popa**



**Secretar general,
jr. Monica Dumitrașcu**



SC ECOSALUBRIZARE PREST SRL
 CUI: RO28147657
 Nr. înreg la Registrul Comerțului J37/192/2011
 Capital social 464820

PROPUNERI INDICATORI ECONOMICO-FINANCIARI AN 2021

A) INDICATORI DIN BVC ÎN CONFORMITATE CU PREVEDERILE OG.26/2013 AN 2021

AA/1634-NR.11

NR CR	DENUMIRE INDICATOR	BVC AN 2021=MII LEI	REALIZAT AN 2021 MII LEI	PROCENTE Pondere PROGRAMAT
1	CHELTUIELI NATURĂ SALARIALĂ	3594,879		10%
2	NUMĂRUL DE PERSONAL	94		25%
3	GRADUL DE REALIZARE A VENITURILOR TOTALE	6559,88		35%
4	TOTALE	6539,405		15%
5	REZULTĂTUL BRUT TOTAL	20,475		100%

Sume fără TVA

B) INDICATORI DE PERFORMANȚĂ AFERENȚI CONTRACTULUI DE MANAGEMENT 2021

MII LEI

NR CRT	DENUMIRE INDICATOR	FORMULA	PROGRAMAT	REALIZAT	Pondere
1	PROFIT BRUT	PROFIT BRUT REALIZAT / PROFIT BRUT DIN BVC 2021	20,475		30%
2	CIFRA DE AFACERI	CIFRA DE AFACERI REALIZATA / CIFRA DE AFACERI DIN BVC 2021	6559		10%
3	CHELT.DE NATURĂ SALARIALĂ	CHELT. SALARII BVC/CHELT.SALARII REALIZAT.2021	3594,879		35%
4	NIVELUL CHELT.TOTALE LA 1000 LEI VENITURI TOTALE	CHELT.TOTALE LA 1000 LEI VENIT. REALIZAT/CHELT.TOTALE LA 1000 LEI VENIT DIN BVC	996,87		25%
	TOTAL				100%

Sume fără TVA

ADMINISTRATOR,
 ING. POPA
 ECOSALUBRIZARE PREST S.R.L.
 19/2/20

BIROU TEHNIC
 ING. MARIAM CARMEN

ȘEF CONTABIL,
 CIUNTUC



Secretar general,
 jr. Monica Dumitrașcu

OBIECTIVE SI CRITERII DE PERFORMANȚĂ
APROBATE AN
2021

ANIGRA NR 13

N r c r t	Indicator cheie de performanță pentru acordarea componentei variabile	REALIZAT 2020 După bilanța de verificare la 31.12.2020	APROBAT 2021	Pondere
1	Rata profitului net Profitul net x 100(%) Cifra de afaceri	0,60%	>0,2%	5%
2	Rata rentabilității exploataării : Rezultatul exploataării x 100 % Cifra de afaceri	1,26%	>0,2%	20%
3	Rata rentabilității economice : Rezultatul exploataării x 100 (%) Total active	4,09%	>0,25%	10%
4	Productivitatea muncii în prețuri curente Cifra de afaceri(milei/salariat), Numărul mediu total de personal	67,46 mii/salariat	>58,5 mii/salariat	10%
5	Perioada de rambursare a datoriilor Datorii x 365 (zile) pentru un an , Cifra de afaceri anuală	60,14 zile	< 70 zile	10%
6	Rata lichidității generale Active circulante (mii lei) Datorii pe termen scurt (mii lei)	1,87%	> 0,8%	10%
7	Ponderea cheltuielilor cu personalul în valoarea adăugată : Cheltuieli cu personalul (mii lei)x 100 (%), Cheltuieli totale (mii lei)	60,17%	< 70%	20%
8	Durata de răspuns la reclamații – 30 zile raspuns	10 zile.		15%
	TOTAL			100%

Intocmit
Ec. Ciuntuc Andreia

Administrator
al S.C. ECOSALUBRIZARE PREST S.R.L.
Ing. POPA NECEU AI



Președinte de ședință,
Cristian Popa



Secretar general,
jr. Monica Dumitrașcu



INDICATORI DE PERFORMANȚĂ pentru serviciile publice de salubritate - mun.
Husi - PROPUSI AN 2021 (CONF. ACT ADITIOINAL NR.6663 din 18.03.2020

ANEXA NR. 12

2.2	Indicatori de performanta conf contractului de delegare de gestiune nr. 9598/01.04.2011(activitati licentiate)	Trimestrial PROPUS				Total an % 2021 Realizat
		Trim. I	TRIM. II	TRIM. III	TRIM IV	
a.	nr de reclamații rezolvate privind cantitățile de servicii prestate, raportat la numărul total de reclamații privind cantitățile de servicii prestate pe tipuri de activități	100 %	100 %	100%	100%	
B	Maturat (manual, mecanizat) ,spalatul , stropirea si întreținerea cailor publice anual(cu respectarea suprafetelor - conform devizelor aprobate anexa la aprobarea bugetelor)	100%	100%	100%	100%	
c	Curatarea si transportul zapăzii de pe caile publice si mentinerea acestora în funcțiune pe timp de polei sau de înghet - conform devizelor aprobate anexa la aprobarea bugetelor)	100%	-	-	100%	
d	Val despăgubirilor acordate de operator pentru situațiile de la lit. a) raportată la valoarea totală facturată aferentă activității	0%	0%	0%	0%	
e	nr de neconformități constatate de autoritatea admn publice locale pe activități	0%	0%	0%	0%	



BIROU TEHNIC,

ING. MAXIM CARMEN

Președinte de sedință,
Cristinel Popa



Secretar general,
jr. Monica Dumitrașcu