Casa de Cultură "Alexandru Giugaru" *Huşi-Vaslui-România*
Str. Alexandru Giugaru , Nr. 2, CUI 3602760
Tel. : 0235470663, casadecultura@husi.ro, www.casadecultura.husi.ro

RAPORT DE ACTIVITATE

01.01.2024-31.12.2024

JUDEȚUL VASLUI
PRIMĂRIA MUNICIPIULUI HUȘI
Nr. 1921
Ziua 27 Luna 02 2025

CASA DE CULTURA "ALEXANDRU GIUGARU"

CINEMA DACIA

CUPRINS:

Argument 2

a) Evoluţia instituţiei în raport cu mediul în care îşi desfăşoară activitatea 3

b) Evoluţia profesională a instituţiei şi propuneri privind îmbunătăţirea acesteia 19

c) Organizarea, funcţionarea instituţiei şi propuneri de restructurare şi/sau de reorganizare, pentru mai buna funcţionare, după caz 21

d) Evoluţia situaţiei economico-financiară a instituţiei 23

e) Sinteza programelor şi a planului de acţiune pentru îndeplinirea obligaţiilor asumate prin proiectul de management 27

f) Previzionarea evoluţiei economico-financiare a instituţiei cu o estimare a resurselor financiare ce ar trebui alocate de către autoritate, precum şi a veniturilor instituţiei ce pot fi atrase din alte surse 32

ANEXE: Anexa 1 (afişe, fotografii, presa scrisă) 36

ARGUMENT

Prezentul raport de activitate a fost elaborat pentru evaluarea managementului de către Consiliul Local Huşi, denumit în continuare autoritate prin Comisia de evaluare a managementului Casei de Cultură „Alexandru Giugaru" Huşi, instituţie aflată în subordinea sa, în conformitate cu prevederile Ordonanţei de Urgenţă a Guvernului nr. 189/2008 privind managementul instituţiilor publice de cultură, aprobată cu modificări şi completări prin Legea nr. 269/2009, precum şi cu cele ale Regulmentului de funcţionare.

Analiza şi notarea raportului de activitate şi a interviului se fac în baza următoarelor criterii de evaluare:

- Evoluţia instituţiei în raport cu mediul în care îşi desfăşoară activitatea precum şi cu sistemul instituţional existent;
- Îmbunătăţirea activităţii instituţiei;
- Organizarea/sistemul organizaţional al instituţiei;
- Situaţia economico-financiară a instituţiei;
- Strategia, programele şi implementarea planului de acţiune pentru îndeplinirea misiunii specifice, conform sarcinilor şi obiectivelor formulate de autoritate;
- Evoluţia economico-financiară a instituţie, pentru următoarea perioadă de management, cu menţionarea resurselor financiare necesare de alocat de către autoritate.

În conformitate cu prevederile contractului de management, datele şi informaţiile din prezentul raport sunt aferente perioadei: 01.01.2024 - 31.12.2024.

Activitatea Casei de Cultură „Alexandru Giugaru" Huşi, în cursul anului 2024 s-a desfăşurat conform coordonatelor stabilite de Ordinul nr. 2193/2004 pentru aprobarea Regulamentelor cadru de organizare şi funcţionare a aşezămintelor culturale.

PARTEA I:

A. Evoluţia instituţiei în raport cu mediului în care îşi desfăşoară activitatea

1. Colaborarea cu instituţii, organizaţii, grupuri informale care se adresează aceleiaşi comunităţi;

Casa de Cultură "Alexandru Giugaru" Huşi şi-a consolidat şi diversificat principalele direcţii ale activităţii, punând accent pe calitatea actului cultural. Instituţia noastră desfăşoară proiecte şi programe culturale în domeniul educaţiei permanente şi a culturii tradiţionale având în vedere următoarele aspecte:

- ✓ **Elaborarea unor proiecte atractive şi utile de educaţie permanentă;**
- ✓ **Conservarea şi transmiterea valorilor morale, artistice şi tehnice ale comunităţii, precum şi păstrarea şi cultivarea specificului zonal sau local şi diversificarea serviciilor culturale oferite, prin armonizarea acestora cu nevoile publicului;**
- ✓ **Dezvoltarea schimburilor culturale pe plan judeţean, naţional şi internaţional.**

În derularea proiectelor culturale, Casa de Cultură "Alexandru Giugaru" Huşi a dezvoltat relaţii de parteneriat solide cu o serie de instituţii la nivel local şi judeţean, având ca rezultat derularea unor genuri de activităţi devenite deja tradiţionale în mediul cultural contemporan.

Au fost menţinute relaţiile de parteneriat cu majoritatea colaboratorilor tradiţionali, cum ar fi:

- Colegiul Naţional „Cuza-Vodă" Huşi;
- Colegiul Agricol „Dimitrie Cantemir" Huşi;
- Cercul Militar Huşi;
- Clubul elevilor Huşi;
- Şcoala Gimnazială „Mihail Sadoveanu" Huşi;
- Şcoala Gimnazială „Anastasie Panu" Huşi;
- Primăria Municipiului Huşi;

- Consiliul Local Municipal Huşi;

- Consiliul Judeţean Vaslui;
- Asociaţia Culturală „Trandafir de la Moldova";
- S.C. Parcuri Verzi S.R.L, etc.

PARTENERIATE – PROTOCOALE DE COLABORARE ÎNCHEIATE DE Casa de Cultură „Alexandru Giugaru" **ÎN ANUL 2024**

➢ **UM 01776** - având ca obiective, utilizarea Sălii de Festivităţi a Cercului Militar pentru diferite manifestari culturale organizate în parteneriat, susţinerea de spectacole, festivaluri, concursuri, etc.

➢ **Colegiul Agricol „Dimitrie Cantemir" Huşi** – scop şi obiective:

- Colaborarea şi schimbul de bune practici între unităţile partenere;
- Valorificarea talentelor artistice ale elevilor Colegiului Agricol „Dimitrie Cantemir", Huşi;
- Promovarea de strategii noi în susţinerea imaginii şi rolul bibliotecii şcolare;
- Concursuri tematice, activităţi plastice, expoziţii, spectacole, etc;

➢ **Muzeul Brăilei „ Carol I"** – scop şi obiective:

- Promovarea identităţii culturale, a patrimoniului mobil şi imobil;
- Sensibilizarea participanţilor la evenimente, pentru valorile de patrimoniu şi modelarea profilului cultural şi moral al acestora;
- Dezvoltarea unor modele educaţionale moderne;
- Oferirea unui mod plăcut de petrecere a timpului liber pentru copii, elevi, tineri, adulţi.

În această perioadă Casa de Cultură „Al. Giugaru" a colaborat cu alte instituţii de profil din ţară în cadrul cărora îşi desfăşoară activitatea şi ansambluri folclorice precum: „Hora Vasluiului", „Lugojana", „Hora Timişului", realizând schimb de experienţă cu acestea.

2. **Analiza SWOT (analiza mediului intern şi extern, puncte tari, puncte slabe, oportunităţi, ameninţări);**

Realizată pe situaţia prezentă şi a priorităţilor, analiza SWOT este prezentată în cele ce urmează având în vedere:

a. ***analiza ofertei culturale a instituţiei publice de cultură***

b. ***cunoaşterea şi satisfacerea nevoilor culturale ale comunităţilor în care îşi desfăşoară activitatea instituţia publică de cultură***

c. ***. promovarea concurenţei în domeniul ofertei culturale***

d. ***promovarea excelenţei, experimentului şi inovaţiei***

e. ***atragerea şi utilizarea de surse alternative de finanţare, formarea de portofolii financiare***

Puncte tari	**Oportunităţi**
• Calitatea profesională a personalului şi disponibilitatea pentru lucru în echipă • Exprienţa în realizarea proiectelor culturale, ativităţilor culturale complexe • Accesul gratuit al publicului la majoritatea evenimentelor culturale organizate • Costul redus al biletelor la evenimente comparativ cu cele practicate pe piaţă • Colaborarea cu artişti şi diverşi specialişti cu recunoaştere profesională la nivel judeţean, naţional şi internaţional • Accesul uşor şi nediscriminatoriu al	• Contactul permanent cu personalităţile culturii pe plan local, judeţean şi internaţional • Posilibilitatea obţinerii de venituri proprii prin închirieri de spaţii şi vânzării de bilete pentru evenimentele instituţiei • Vizibilitate mai bună a instituţiei prin transmiterea evenimentelor culturale live în mediul online • Extinderea parteneriatelor cu instituţii de cultură/învăţământ/ONG-uri la nivel local, naţional, internaţional • Câştigarea unor noi categorii de beneficiari

publicului • Consecvenţă în derularea activităţilor • Orientarea instituţiei pe direcţia sprijinirii editării de publicaţii, cărţi, etc. • Sprijin financiar din partea autorităţilor locale (Consiliul Local, Primăria Muicipiului Huşi) fapt ce a dus la îmbogăţirea agendei culturale a instituţiei • Creşterea capacităţii tehnice a unităţii • Un colectiv cu experienţă în domeniul cultural, care raspunde provocările mediului online • Iniţierea şi dezvoltarea de proiecte artistice şi producţii proprii (concerte, spectacole, festivaluri) • Adaptarea evenimentelor în aer liber • Valoarea, dimensiunile şi varietatea patrimoniului cultural imaterial local • Tradiţie şi profesionalism în tratarea patrimoniului cultural si imaterial local de către angajaţii Casei de Cultură • Experienţă în crearea de evenimente culturale cu activităţi complexe, inovative, de tip experiment • Coordonator atât pentru acţiunile proprii, cât si pentru acţiunile realizate în colaborare cu alte instituţii • Buna colaborare pe plan local cu: Biserica, Biblioteca, Şcoala, reprezentanţii Primăriei şi ai Consiliului Local, Postul de Poliţie,	• Creşterea interesului la nivel european privind specificul şi istoria culturii din Sud-Estul Europei • Realizarea unui program integrat de promovare turistică • O politică culturală susţinută având în vedere *creativitatea* prin oferirea de produse culturale noi permanent: ateliere de dans popular/modern, teatru, meşteşugăreşti, expoziţii, vernisaje • Existenţa unor comunităţi culturale (inclusiv minorităţi) la nivel local, judeţean şi naţional • Intenţia exprimată de colaborare a majorităţii instituţiilor culturale locale • Disponibilitatea presei locale de a promova oferta culturală a Casei de cultură • Existenţa unor promotori mass-media reprezentativi (tv, radio, presă) • Creşterea concurenţei pe piaţa „produsului" cultural impune o abordare inovativă inclusiv a experimentului • Dotarea cu echipamente tehnice şi adaptarea la mediul online • Promovarea tradiţiilor româneşti în spaţiul cultural naţional şi european • Promovarea actului cultural către instituţie prin acţiuni de voluntariat.

reprezentanţi ai Spitalului, cât şi Fundaţiile şi Asociaţiile culturale şi alţi intelectuali din municipiu • Buna colaborare pe plan judeţean cu: Consiliul Judetean Vaslui, Direcţia Judeţeană pentru Cultură, Culte şi Patrimoniul Cultural Naţional Vaslui, Centrul Cultural Judeţean Vaslui • Abordarea celorlalte instituţii din perspectiva complementarităţii ofertei culturale • Tradiţia colaborării cu promotorii mass – media (tv, radio, presă) • Calitatea activităţilor deşfăţurate • Capacitatea de promotor de proiecte culturale sau cu implicaţie culturală la nivel local, judeţean, naţional şi internaţional	
Puncte slabe	**Ameninţări**
• Scăderea posibilităţii de afirmare a artiştilor şi a formaţiilor locale • Lipsa unei legislaţii care să permită deosebirea între instituţiile culturale (instituţii de cultură din mediul rural şi mediul urban), fapt care se reflectă asupra nivelului de salarizare şi produce inechitate. • Oferta culturală a Casei de cultură este puţin cunoscută la nivel naţional şi internaţional prin neparticiparea la diverse menifestari culturale- nivel judeţean/	• Fondul de salarizare neatractiv pentru personalul de specialitate şi administrativ din cauza interpretării legislative (cadru legislativ nefavorabil) • Instabilitatea politică, legislativă şi economică • Reducerea timpului disponibil pentru recreere în randul persoanelor active • Uzura fizică şi morală a aparaturii existente datorită evoluţiei rapide a tehnologiei • Ofensiva anti-culturii comerciale la care populaţia are acces gratuit oricand şi oriunde

național/internațional • Insuficiența fondurilor de promovare a tuturor structurilor ce funcționează in cadrul instituției • Discontinuitatea fondurilor	(manele, pictură de gang, produse de import care imită obiectele tradiționale etc.) • Evenimentele de slabă calitate artistică (kitsch-ul) sunt promovate intens de mass media • Manifestările de tip experimental și inovator presupun întotdeauna un factor ridicat de risc, bazandu-se pe reacția spontantă a publicului și nu pe modelele prestabilite • Pierderea locurilor de muncă cauzate de criza economică, creșterea prețurilor nesusținută de creșterea salariilor și pensiilor

3. Evoluția imaginii existente și măsuri luate pentru îmbunătățirea acesteia;

Prezența în presa scrisă și audio-vizuală (**Anexa – presă scrisă**) este ilustrată de cifre care confirmă vizibilitatea instituției, la nivelul anului de referință, astfel:

1. **presa scrisă 22 - articole**
2. **presa vizuală 6 - reportaje Tv**
3. **presa audio 3 - reportaje**

În data de 29 mai 2024, a fost configurată pagina de Facebook a Cinematografului Dacia și actualizată pagina de web a Casei de cultură,, Alexandru Giugaru".

Pe parcursul anului 2024, o parte din evenimentele culturale au fost transmise online pe pagina de Facebook a Casei de cultură și pe canalul Cultura Huși – YouTube.

4. Măsuri luate pentru cunoașterea categoriilor de beneficiari;

Cunoașterea categoriilor de beneficiari a fost și este o preocupare continuă și se poate materializa fie prin analiza constantă a *instrumentelor curente de consemnare și raportare a activității,* fie prin efectuarea periodică a unor *cercetări/sondaje cu caracter sociologic.*

În situația cercetărilor sau a sondajelor sociologice, rezultatele ajută la obținerea unor concluzii mai largi deoarece investigarea poate avea în vedere și alte categorii de public ale

comunităţii în care funcţionează casa de cultură sau poate urmări, de exemplu, investigarea satisfacţiei înregistrate de utilizatorii serviciilor sale.

Întrucât resursele financiare ale instituţiei noastre nu au permis încheierea unor contracte cu firme specializate în realizarea unor studii de piaţă sau a unor studii de impact s-au efectuat sondaje care au vizat domeniul de interes şi preferinţele utilizatorilor. De asemenea utilizatorii serviciilor Casei de Cultură „Alexandru Giugaru" au avut posibilitatea să îşi exprime sugestiile referitoare la calitatea actelor culturale.

Având în vedere preluarea Cinematografului Dacia in data de 22.02.2024, în acest an ne-am propus realizarea unui set de chestionare care să fie dat spre completare tuturor celor care participă la activităţile culturale curente ca spectatori.

5. Grupurile - ţintă ale activităţilor instituţiei;

Atât pe termen scurt, cât şi pe termen mediu/lung, potrivit disponibilităţii de servire a intereselor de educaţie şi recreare ale tuturor categoriilor de public din cadrul comunităţii, Casa de Cultură şi-a focalizat capacitatea de atragere a următoarelor categorii de public-ţintă (pentru activitatea curentă cât şi pentru Cinematograful Dacia):

- *pe termen scurt*, avem în vedere utilizatori de vârstă şcolară, elevi şi studenţi;
- *pe termen lung*, utilizatorii care reprezintă principalii beneficiari ai activităţii instituţiei (cetăţenii Municipiului Huşi).

6. Profilul beneficiarului actual.

Beneficiarii serviciilor culturale se pot structura astfel:

- Beneficiari ai serviciilor directe, numim copii, tinerii ce fac parte în cadrul Ansamblului Folcloric „Trandafir de la Moldova" şi spectatorii prezenţi efectiv la manifestările culturale;
- Beneficiari ai serviciilor directe, numim copii ce fac parte din structura de gimnastică şi balet Prime Agency.
- Beneficiari ai serviciilor directe, numim copii, tinerii ce fac parte în cadrul structurii de şah din cadrul Casei de Cultură- parteneriat cu Clubul de şah Gambit Huşi.

➢ *Beneficiarii direcţi la Cinematograf Dacia, numim:*

- *Preşcolari/ Şcolari – în cadrul programei şcolare cu ocazia: „Săptamâna Altfel", „ Săptamâna Verde" ;*
- *Adolescenţi/adulţi – care participă la activităţile tematice şi la spectacolele organizate la sala de spectacol a cinematogralui.*

➢ Beneficiari indirecţi, numim acele persoane care urmăresc activităţile culturale doar în mass-media şi in mediul online.

-Beneficiari ai serviciilor de animaţie culturală, activităţi instructiv-educative;

- după statutul profesional: elevi şi studenţi;

- după vârstă: sub 14 ani, 14-25 ani, peste 25 ani;

- după studii: studii gimnaziale, studii profesionale, studii liceale, studii postliceale, colegiu, studii universitare, studii postuniversitare;

- după naţionalitate: români, alte naţionalităţi;

- după sex: masculin şi feminin.

Prin evenimentele pe care instituţia noastră le realizează (spectacole artistice, ateliere, concerte, *spectacole de film*), ne adresăm tuturor categoriilor de vârstă.

ACŢIUNI DIN CADRUL AGENDEI CULTURALE 2024			
1	➢ 15 Ianuarie 2024– Eminescu – în incinta Casei de cultură a fost difuzată muzică şi versuri ale marelui poet. Au fost înmânate pliate specifice sărbătorii.	5 - 85 ani	preşcolari, şcolari, liceeni, salariaţi, pensionari
2	➢ *24* Ianuarie 2024 – Unirea Principatelor Române. Manifestare dedicată Zilei Unirii Principatelor Române. A fost asigurată linia de	5 - 85 ani	preşcolari, şcolari, liceeni, salariaţi, pensionari

	amplificare-sonorizare, o trupă de dansatori din cadrul Ansamblului Folcloric „ Trandafir de la Moldova" a întărit omagiala Horă a Unirii.		
3	➢ 10 Februarie 2024 – Proiectul național „ Educație prin șah". Parteneriat Clubul de Șah Gambit Huși.	2-16 ani 25-80 ani	preșcolari, școlari părinți, bunici
4	➢ 8 Martie 2024 - „ Ziua internațională a femeii", spectacol omagial, invitați: Alexandru Cibotaru, Tatiana Jacotă, Ovidiu Komornyik.	25-80 ani	părinți, bunici
5	➢ 8 – 10 Martie - 2024 Weekend cu filme. Pentru a amplifica sărbătoarea zilei de 8 martie, perioada 8-10 martie am difuzat filme.	5-85 ani	preșcolari, școlari, liceeni, salariați, pensionari
6	➢ 9 Aprilie – 15 mai 2024- „ Expresii diVINe" – Salonul de Grafică Satirică„ Damigenius" participă la una din cele trei expoziții la Secția de Artă a Muzeului Brăilei „ Carol I".	25-80 ani	părinți, bunici
7	➢ 1 Iunie - „Ziua copilăriei„	2-16 ani	preșcolari, școlari

	spectacol şi „ Parada copilăriei" organizate de: Primăria Municipiului Huşi, Consiliul Local Huşi, Grădiniţele, Şcolile din Municipiul Huşi, Clubul Elevilor Huşi, cu participarea Ansamblului „Trandafir de la Moldova" al casei de Cultură „Al. Giugaru" Huşi. În program: Animaţie şi pictură pe faţă pentru copii.	25-80 ani	părinţi, bunici
8	➢ 31 mai - 2 Iunie 2024 – „ Festivalul IEI„ : Spectacol de muzică populară, Parada portului popular şi Târg de meşteri populari.	10-80 ani	preşcolari, şcolari părinţi, bunici
9	➢ 30 Iunie 2024– „Invitaţie" lansare triplă de carte, autor Ana Opran.	30-75 ani	Specialişti în domeniu, cadre didactice, sociologi, formatori de opinie etc.
10	➢ 27 August 2024 - În colaborare cu Primăria Municipiului Huşi, Consiliul Local Huşi, şi Clubul de şah GAMBIT Huşi s-a desfăşurat Turneul de Şah pentru copii „Cupa Alexandru Giugaru" Huşi, acţiune desfăşurată în incinta Casei de Cultură.	7-75 ani	şcolari părinţi, bunici
11	➢ *02 – 15 Septembrie 2024 - Toamna Culturală Huşeană.*	5-85 ani	- Specialişti în

			domeniu, cadre didactice, sociologi, formatori de opinie etc. - Preşcolari, şcolari, liceeni, salariaţi, pensionari
Sapt. I	- 02- 08 septembrie Ateliere de creaţie: Pictură în ulei (Ţibichi Madalin), Sculptură în lemn şi expozitie de icoane (Tofan Mircea şi Nedelcu Marian). - 07 septembrie - Simpozion naţional,, Biserica, Scoala şi Societatea"; - 07 septembrie - Concert Andra Botez; - 08 septembrie – Concert Trupa de Weekend.		
Sapt. II	- 09 septembrie – Vernisaj Salon „Damigenius" 2024; - 09 septembrie – Concert „Bolero Salon Orchestra"; - 11 septembrie – Concert acustic „Fără Zahăr"; - 14 septembrie – Lansare de carte: Dna. Profesor Lina Codreanu - 14 septembrie – Concert Maria Răducanu; - 14 septembrie – Teatrul V.I.Popa Bârlad ,, Boeing- Boeing";		

	- 13- 15 septembrie – Târgul meşterilor populari; - 13- 15 septembrie – Atelier de grafică şi concurs pentru copii,, Toamna se numără bobocii", activitate în cadrul Salonului „Damigenius";		
	- *15 septembrie – Spectacol artistic, invitaţi: Mihai Ciobanu, Angela Cocuz, Dobzeu Mariana, Nicola, „Zdob şi Zdub".*		
12	➢ 1 octombrie „ Ziua persoanelor Vârstnice" A fost susţinut spectacol de muzică populară de către Ansamblul Folcloric „Trandafir de la Moldova".	25-80 ani	Bunici şi copii
13	➢ 21 Decembrie - Eveniment - Premiere în comunitate. Proiectul naţional „Şah pentru stare de bine". Parteneriat Clubul de Şah Gambit Huşi.	2-16 ani 25-80 ani	preşcolari, şcolari părinţi, bunici
14	➢ 22 Decembrie 2024- Participarea Ansamblului folcloric „Trandafir de la Moldova „ la Festivalul „ Datini şi obiceiuri de iarnă" . Eveniment organizat de: Consiliul Judeţean Vaslui, Primăria Municipiului Vaslui, Centrul	5-85 ani	Preşcolari, şcolari, liceeni, Cadre didactice, sociologi, formatori de opinie etc.

	Judeţean pentru Conservarea şi Promovarea Culturii Tradiţionale Vaslui.		
15	30 Decembrie - „ La urat, la colindat„ - spectacol de „Datini şi obiceiuri de iarnă – Vălăretul„ susţinut la Primaria Municipiului Huşi.	5-85 ani	Preşcolari, şcolari, liceeni, Cadre didactice, sociologi, formatori de opinie etc.
16	➢ 31 decembrie – „La cumpăna dintre ani„ Revelion 2024- 2025, moment artistic prezentat de Ansamblul „Trandafir de la Moldova" şi foc de artificii.	18-65 ani	liceeni, salariaţi, pensionari
ACŢIUNI ÎN AFARA AGENDEI CULTURALE			
1	➢ 22 Februarie 2024 – Au fost începute procedurile de preluare şi de autorizare a Cinematografului Dacia.	-	-
2	➢ 2 – 7 Aprilie – asigurarea infrastructurii pentru desfăşurarea în bune condiţii a Olimpiadei naţionale de matematică.	-	-
3	➢ 2 Aprilie – Asigurarea materialelor necesare inaugurării Galeriei de Artă „Ştefan Dimitrescu".		

4	➢ 2 Aprilie – Asigurarea infrastructurii în cadrul proiectului Campania națională „Ai grijă de Ochii Tăi"		
5	➢ 19 Aprilie – parteneriat în vederea susținerii spectacolului caritabil „Pașii lui Andrei"		
6	7 Iunie - „ Povestea porcului" – Spectacol de teatru pentru copii, susținut de actori ai Teatrului „Victor Ion Popa" Bârlad.		
7	➢ 7 Iunie - „Loto parastas" – Spectacol de teatru pentru adulți, susținut de actori ai Teatrului „Victor Ion Popa" Bârlad.		
8	➢ 16 – 23 Iunie – Săptămâna Giugaru „ Remember Alexandru Giugaru" ed. I. Saptămâna de film și teatru în memoria marelui actor.		
9	➢ 28 Iunie – Proiect: Departamentul pentru Relația cu Republica Moldova al Guvernului României. Filmări în 5 localități din Republica Moldova și România, tema: „Relația dintre Huși și Republica Moldova, importanța istorică a văii Prutului pentru neamul românesc". Filmul realizat se gaseste pe https://youtu.be/RhENkqhKl8c?si=		

	GaH3AIjiuSi0Sa8A		
10	➢ 8 Octombrie 2024 - asigurat spaţiu în incinta Casei de Cultură „Al. Giugaru" Huşi în vederea desfăşurării Bursei locurilor de muncă pentru absolvenţi. Acţiune organizată de Agenţia Judeţeană pentru ocuparea forţei de muncă Vaslui.		
11	➢ 1 Decembrie – Ziua Naţională a României - a fost asigurată linia de amplificare – sonorizare - Parc Rodina.		
12	➢ 22 Decembrie – Concert de Colinde de Crăciun. Invitaţi: Grupul Psaltic „ Sfânta Mare Muceniţă Chiriachi" Huşi şi Orchestra de muzică simfonică„ Bolero Salon Orchestra".		
13	➢ Poiect editorial- sprijinirea financiară pentru tipărirea volumului„ Huşii în arcada vremurilor Crestomaţie", autor Lina Codreanu – mai 2024		

Casa de Cultură „Al. Giugaru" Huşi a sprijit desfăşurarea evenimentelor organizate de alte instituţii cum ar fi: Cercul Militar Huşi, Clubul elevilor Huşi, Colegiul Naţional „Cuza-Vodă" Huşi, Colegiul „Dimitrie Cantemir" Huşi, şcolile gimnaziale.

Am susţinut infrastructura necesară, solicitărilor suplimentare la Cinematograful DACIA după cum urmează:

1. Inspectoratul de Poliţie Judeţean Vaslui (activitate de informare elevi)– 20.03.2024, ora 11,00- 13,00.
2. Şcoala Gimnazială „ M. Sadoveanu" (piesa de teatru) – 22.04.2024.
3. Gradiniţa cu program prelungit Nr. 1 („Festivalul Primăverii") – 24.04.2024, ora 10:00- 13:00.
4. Şcoala Gimnazială „M. Sadoveanu" (Săptămâna Verde- Sala cinematograf) - 24.04.2024.
5. Gradiniţa cu program prelungit Nr. 1 (Cerc Pedagogic) - 25.04.2024, ora 14:00.
6. Şcoala Gimnazială „Anastasie Panu" (Săptămâna Verde – Sala cinematograf) – 25.04.2024, ora 9:30-11:30.
7. Gradiniţa cu Program Prelungit nr. 12 („ Copii au telent") – 22.05.2024, ora 10:00.
8. Gradiniţa cu Program Prelungit nr. 10 („ Copilarie in pas de dans") - 30.05.2024, ora 16:00.
9. Liceul Agricol „ D. Cantemir" (activitate Erasmus) – 08.10.2024.
10. Gradiniţa cu Program Prelungit nr. 10 (Şcoala Altfel – Sala cinematograf) – 24.10.2024.
11. Colegiul Naţional „ Cuza Vodă"(concurs Miss şi Mister) - 25.10.2024.
12. Colegiul Naţional „ Cuza Vodă"(activitate de informare antidrog) – 18.11.2024.
13. Gradiniţa cu Program Prelungit nr. 1 („ Festivalul Toamnei") - 21.11.2024.
14. Colegiul Naţional „ Cuza Vodă" (program de prevenire a violenţei in mediul şcolar)- 05.12.2024.

- analiza cifrelor estimate comparativ cu cele realizate:

1. la sediu;

Anul de referinţă	Estimat 2024	Realizat 2024
Număr de beneficiari neplătitori	- 150 beneficiari/zi	- 352 beneficiari/zi
Număr de beneficiari plătitori	150 beneficiari/zi	- 0 beneficiari/zi

2. în afara sediului.

Anul de referinţă	Estimat 2024	REALIZAT 2024
Număr de beneficiari neplătitori DIRECŢI/INDIRECŢI	3.000 beneficiari/an	- 25.195 beneficiari direcţi / 392.967 beneficiari indirecţi
Număr de beneficiari plătitori DIRECŢI/INDIRECŢI	3.500 beneficiari/an	- 0 beneficiari/an

B. Evoluţia profesională a instituţiei şi propuneri privind îmbunătăţirea acesteia:

În anul 2024, Casa de Cultură „Al. Giugaru" Huşi a realizat parte din evenimentele şi proiectele culturale cuprinse în Agenda culturală a instituţiei. Au fost implementate alte activităţi care nu erau cuprinse în calendarul activităţilor culturale. Continuarea activităţilor locale, finalizarea unor parteneriate şi diversificarea acestora reprezintă o garanţie a accelerării vieţii culturale pe care ne-o dorim, în folosul unor categorii tot mai largi de utilizatori.

Preluarea Cinematografului Dacia, a adus plus valoare vizibilităţii tuturor cercurilor care funcţionează în cadrul Casei de cultură.

La capitolul **îmbunătăţiri**, punctăm:

□ Recuperarea şi sporirea **numărului de beneficiari** prin continuarea cursurilor: dansuri populare; grup vocal; instrumente muzicale populare; gimnastică şi balet; şah; grupe de teatru şi film. **Creşterea numărului de parteneriate** cu diverse instituţii de cultură şi învăţământ;

1. Adecvarea activităţii profesionale a instituţiei la politicile culturale

la nivel naţional şi la strategia culturală a autorităţi

Casa de Cultură „Al. Giugaru" a reuşit ca prin diversificarea ofertei culturale, prin lărgirea sferei de adresabilitate şi oferirea de servicii de înaltă calitate să se evidenţieze în peisajul operatorilor culturali locali.

Politica culturală a instituţiei vizează manifestarea *creativităţii urbane* prin oferirea de produse culturale noi şi tehnici noi de lucru adaptate contextului actual.

Prin intermediul acestor măsuri s-a reuşit captarea interesului publicului pentru actul cultural oferit şi identificarea cererii de servicii adresate tinerilor şi copiilor, reuşindu-se crearea unei pepiniere de artişti la nivel local.

Colaborarea instituţională dintre Casa de Cultură „Al. Giugaru", Consiliul Local Huşi şi Primăria Municipiului Huşi şi-a atins scopul propus, de asigurare a *regenerării culturale urbane* prin asigurarea infrastructurii pentru artişti şi valorificarea evenimentelor artistice în vederea creşterii vizibilităţii actului artistic, dar şi creşterii gradului de acces a publicului la serviciile culturale.

2. Orientarea activităţii profesionale către beneficiari;

În vederea orientării profesionale a activităţilor instituţiei către beneficiari pe parcursul anului 2025, se va proceda la sondarea beneficiarilor de servicii culturale oferite în anul 2024 (vom ţine seama de propuneri).

În funcţie de rezultatele sondajului agenda culturală a Casei de Cultură „Alexandru Giugaru" va fi îmbogăţită cu activităţi noi care să răspundă nevoilor beneficiarilor, printre care:

-Workshop de cusături, pictură, sculptură, desen;

-Târg de meşteri populari, de artă culinară;

-Concurs etnografic, de pictură, desen, concerte, festivaluri etc.

3. Analiza principalelor direcţii de acţiune întreprinse.

Instituţia îşi desfăşoară activitatea pe baza Programului minimal anual supus aprobării Ordonatorului principal de credite şi a Consiliului Local al Municipiului Huşi.

Conservarea elementelor cu specific etnografic şi folcloric, muzicale, literare, coregrafice, dramatice etc. se află în prim planul obiectivelor asumate de instituţie.

C. Organizarea, funcţionarea instituţiei şi propuneri de restructurare şi/sau de reorganizare, pentru mai buna funcţionare, după caz:

1. Măsuri de organizare internă;

Pentru o mai mare eficienţă a activităţii instituţiei **în ceea ce priveşte spaţiile de lucru** au fost efectuate următoarele demersuri:

- 22 februarie 2024 – Protocol Predare – primire obiectiv Cinematograf Dacia
- 29 februarie 2024 – Contractul de administrare obiectiv Cinematograf Dacia
- 07 martie 2024 - Proces –Verbal predare primire obiectiv Cinematograf Dacia

---

- 27 februarie 2024 – a fost eliberat Certificatul de înscriere în Registrul Român al Cinematografiei pentru Cinematograful Dacia Huşi
- 18 martie 2024 – a fost eliberat Certificatul de clasificare în Registrul Român al Cinematografiei pentru Cinematograful Dacia Huşi
- 29 martie 2024 – a fost eliberată Notificarea D.S.P. Vaslui pentru conformitatea Cinematografului Dacia Huşi.

2. Propuneri privind modificarea reglementărilor interne;

-În anul 2024 au fost propuneri privind modificarea reglementărilor interne după cum urmează :

- H.C.L. nr. 48 din 12 februarie 2024 – privind darea în administrare a Cinematografului Dacia către Casa de cultură,, Al. Giugaru" ;

- H.C.L. nr. 49 din 12 februarie 2024 – privind aprobarea organigramei şi a statului de funcţii din cadrul Casei de cultură,, Al. Giugaru" ;

- H.C.L. nr. 144 din 28 martie 2024 – privind aprobarea planului tarifar pentru Cinematograf Dacia.

- H.C.L. nr. 473 din 13 decembrie 2024-privind modificarea organigramei şi a statului de funcţii din cadrul Casei de cultură,, Al. Giugaru" .

3. Sinteza activităţii organismelor colegiale de conducere;

În cursul anului 2024, Comisia de Control Intern Managerial a implementat: 12 proceduri operaţionale – I (implementate); 3 standarde PI (parţial implementate); 1 standard NI (neimplementat, neaplicabil).

În vederea desfăşurării în condiţii optime a întregii activităţi a instituţiei, atât în plan artistic, cât şi administrativ s-au organizat săptămânal întâlniri cu angajaţii Casei de Cultură „Al. Giugaru" cât şi de la Cinematograful Dacia Huşi în care au fost dezbătute toate problemele instituţiilor. Au fost împărţite responsabilităţi fiecărui salariat. Au fost luate hotărâri pentru organizarea acţiunilor prevăzute în Planul minimal pentru anul 2024, activităţilor care nu au fost prevăzute în agenda culturală şi a solicitărilor suplimentare de manifestări venite pentru sala de spectacol a Cinematografului Dacia.

Referenţii artistici ai instituţiei au făcut propuneri de noi acţiuni/activităţi culturale în vederea acoperirii întregii palete de programe artistice.

4. Dinamica şi evoluţia resurselor umane ale instituţiei (fluctuaţie, cursuri, evaluare, promovare, motivare/ sancţionare);

- Cursuri de perfecţionare şi instruiri:

În anul 2024 au fost efectuate :

- 31.10- 03.11.2024 Colocviu de coregrafie şi folclor „Coregrafia Dansului Tradiţional Astăzi" Buşteni, jud. Prahova : Solomon Virginel

- 23 februarie 2024 Sedinţă anuală de instruire cu managerii, directorii şi referenţi de aşezăminte culturale. Organizator Centrul Cultural Judeţean Vaslui : Alexa Cătălina, Petraru Valerică, Solomon Virginel, Petraru Liliana, Mihai Ştefan Alexandru, Radu Cătălin.

- Evaluarea personalului din instituţie:

A fost realizată evaluarea personalului fără a fi acordate sancţiuni.

- Promovarea personalului din instituţie:

În perioada raportată, nu au fost efectuate promovări.

Au fost efectuante angajări(conform H.G. 1336/2022, O.U.G. 115/2023, HG 13/36 din 2022) la punctul de lucru Cinematograf Dacia. Concursul a avut loc în perioada 05.08.2024 - 21.08.2024. Au fost ocupate 2(doua) posturi: Tehnician proiecționist și Casier.

Au încetat Contractul Individual de Muncă la Casa de cultură:

1. Referent artistic Leon Gică – Decizia nr. 4/08.04.2024, motiv – pensionare.
2. Referent artistic Tabeică Marius – Decizia nr. 15 /09.09.2024, motiv – pensionare.

4. Măsuri luate pentru gestionarea patrimoniului instituției, îmbunătățiri/refuncționalizări ale spațiilor;

La nivelul anului 2024, Casa de Cultură „Al. Giugaru" cât și Cinematograful Dacia Huşi dețin dotări cu mobilier și materiale de practică culturală în proporție de 75 %. Necesarul de dotări a fost solicitat în Propunerea de Buget pentru anul 2025.

6. Măsuri luate în urma controalelor, verificării/auditării din partea autorității sau a altor organisme de control în perioada raportată.

În perioada raportată, au fost efectuate controale, verificării/auditării după cum urmează:

1. ISU Vaslui – control planificat privind verificarea îndeplinirii măsurilor privind securitatea la incendiu P.V.C. 1.533.509/13.06.2024 pentru Casa de Cultură„ Al. Giugaru" – Neconformitățile au fost remediate la termen.

2.ISU Vaslui – control planificat privind verificarea îndeplinirii măsurilor privind securitatea la incendiu P.V.C. 1.533.108/13.06.2024 pentru Cinematograf Dacia – Neconformitățile au fost remediate la termen.

3. Autoritatea Națională pentru Protecția Consumatorilor Vaslui P.V. serie ANPC, nr. 0363018 din data 08.10.2024 pentru Cinematograf Dacia. Nu sunt sesizate NECONFORMITĂȚI.

D. Evoluția situației economico – financiară a instituției:

1. **analiza datelor financiare din proiectul de management corelat cu bilanțul contabil al perioadei raportate;**

Casa de Cultură "Alexandru Giugaru" *Huşi-Vaslui-România*
Str. Alexandru Giugaru , Nr. 2, CUI 3602760
Tel. : 0335 413106, casadecultura@husi.ro ,
www.casadecultura.husi.ro

INDICATORI ECONOMICI	BUGET 2024 VENITURI / CHELT.	REALIZARI 2024 INCASARI / PLATI
1.PERSONAL	14	22
Nr.de personal cf.statului de functii aprobat	14	22
Personal de specialitate	-	-
Personal tehnic	11	7
Personal tehnic – vacant	1	3
Personal administrativ	2	2
2.VENITURI PROPRII, din care :	**1.812.774**	**1.805.698**
Venituri proprii (închirieri spaţii)	192.434	214.023
Donaţii şi sponsorizări	0	0
Subventii	1.620.340	1.591.675
3. Recuperare sume din anii precedenţi	**0**	**0**
4.CHELTUIELI TOTALE ,din care :	**1.812.774**	**1.805.698**
CHELTUIELI DE PERSONAL, din care:	**789.050**	**782.765**
Cheltuieli salariale in bani	747.805	746.781
Cheltuieli salariale in natura (vouchere de vacanta)	24.000	19.200
Contributii	17.245	16.784
BUNURI SI SERVICII, din care:	**1.023.724**	**1.022.933**
Furnituri de birou	5.470	5.410
Materiale pt curatenie	3.050	3.049
Incalzit , iluminat si forta motrica	59.200	59.198
Apa , canal	54.000	53.992
Carburanti	1.500	1.500
Posta , telecomunicatii	3.200	3.200
Mat.prestari servicii si carater functional	31.010	30.930

Alte bunuri si servicii	37.800	37.789
Reparatii curente	2.100	2.098
Dezinfectanti	500	500
Uniforme si echipament (costume)	47.608	47.608
Ob.inventar	0	0
Deplasari	1.000	1.000
Pregatire profesionala	0	0
Protectia muncii	4.000	4.000
Reclama si publicitate	1.000	1.000
Prime de asigurare non-viata	1.200	1.154
Alte cheltuieli cu bunuri si servicii (realizarea de programe; colaboratori)	770.344	769.855
ACTIVE NEFINANCIARE, din care:	**0**	**0**
Alte active fixe	0	0
5. Gradul de acoperire din venituri proprii a chelt. materiale şi investiţii (%)	18,80 %	20,92 %
6.Gradul de acoperire din subvenţii a cheltuielilor de materiale şi investiţii (%)	81,20 %	79,08 %
7. Gradul de acoperire a salariilor din subventii (%)	100,00 %	100,00 %
8. Cheltuieli suportate din venituri proprii (%)	10,62 %	11,85 %
9. Cheltuieli suportate din subvenţii (%)	89,38 %	88,15 %

2. evoluţia valorii indicatorilor de performanţă în perioada raportată, conform criteriilor de performanţă ale instituţiei sunt prezentate în următorul tabel:

Nr. crt.	Indicatori de performanţă*	Perioada evaluată 01.01-31.12.2024
1.	Cheltuieli pe beneficiar (subvenţie + venituri -	769.855/418.162(25.195 beneficiari

	cheltuieli de capital)/nr. de beneficiari	direcţi + 392.967 beneficiari indirecţi)=**1,84 lei/beneficiar**
2.	Fonduri nerambursabile atrase (lei)	0
3.	Număr de activităţi educaţionale	1.cursuri dans - 4 grupe(2grup. x 30 membri=60 persoane;1 x 24pers ;1x 24 pers.=**168 pers.total**.); 2.cursuri grup vocal – 1 grup(1 grup. x 5 membri=**5 persoane**); 3.cursuri instrumente muzicale – 3 grupe(3grup. x 10 membri=**30 persoane**); 4. gimnastică şi balet- 2 grupe(1x 20 pers.; 1 x 25 pers.= **49 pers.**); 5.iniţiere ŞAH- **100 pers.** 168+5+30+49+100=***352- beneficiari direcţi la sediu***
4.	Număr de apariţii media (fără comunicate de presă)	31
5.	Număr de beneficiari neplătitori	418.162
6.	Număr de beneficiari plătitori**	0
7.	Număr de reprezentaţi/ Frecvenţa medie zilnică	26/16,08
8.	Număr de proiecte/acţiuni culturale	2/43
9.	Venituri proprii din activitatea de bază	0
10.	Venituri proprii din alte activităţi	0

* Enumerarea indicatorilor de mai sus nu este limitativă. Autoritatea poate modifica/completa/nuanţa indicatorii în funcţie de specificităţile instituţiei.

** Nu se aplică în cazul bibliotecilor.

E. Sinteza programelor şi a planului de acţiune pentru îndeplinirea obligaţiilor asumate prin proiectul de management se realizează prin raportare la:

1. Viziune;

Managementul unei instituţii ce îşi propune continua dezvoltare nu poate fi conceput fără o strategie clară, fără ţinte precise la care să se poată ajunge doar urmărind meticulos fiecare etapă dintr-o succesiune logică, coerentă şi bine stabilită în timp. Pornind de la aceste convingeri, etapele intermediare implementarii proiectului de management vor asigura jalonarea clară a căilor de urmat în vederea atingerii obiectivelor propuse. Situaţia actuală a instituţiei, analizând evoluţia în perioada supusă aprobării, cunoscând prevederile legale şi rolul pe care îl are Centrul, poate determina o strategie de dezvoltare care să reprezinte împlinirea desideratelor fireşti interpretate ca un organism viu, oricând predispus la inovare.

Conform legislaţiei specifice în vigoare şi a nevoilor culturale ale comunităţii, Casa de Cultură „Al. Giugaru" îşi asumă următoarele responsabilităţi:

1. conservarea şi promovarea segmentului de cultură populară;
2. promovarea culturii de performanţă (festivaluri şi concursuri folclorice, muzicale, coregrafice, de teatru, de umor, târguri ale meşterilor populari);
3. revitalizarea artei populare, obiceiuri şi tradiţii locale.
4. crearea de şabloane şi expoziţii de artă populară, plastică, fotografică, cinematografică, editare şi sprijin de specialitate pentru reviste culturale, studii, albume, pliante).

2. Misiune;

Actuala misiune a instituţiei răspunde într-o măsură consistentă, prin varietatea posibilităţilor de exprimare organizatorică, rigorilor impuse de public. Unul dintre obiectivele cu statut permanent ce completează responsabilităţile curente se referă la identificarea de către beneficiari a statutului de promotor al valorilor culturale autentice, în condiţiile ofertei stufoase, de o calitate îndoielnică, promovate pe diverse alte canale instituţionale, media sau liber exprimate.

În acest fel este de aşteptat ca mesajul instituţiei să fie cât mai bine receptat atât de oamenii de cultură, cât şi de iubitorii de artă în general, fiind identificat ca un for ce garantează producerea unui

act cultural de calitate. De asemenea, dezvoltarea schimburilor culturale pe plan judeţean, naţional şi internaţional, având drept scop diversificarea ofertei culturale, acoperă orizontul de aşteptare al beneficiarilor principali, locuitorii Municipiului Huşi.

Îndeplinirea misiunii Casei de Cultură „Al. Giugaru" trebuie susţinută prin programe, proiecte şi activităţi menite a se încadra în următoarele direcţii de acţiune, dintre care unele referitoare la cerinţele de educaţie şi cultură ale unor largi categorii de beneficiari reali şi potenţiali:

- promovarea conştientizării moştenirii culturale;
- crearea şi întărirea deprinderilor culturale la copii, de la vârste fragede;
- susţinerea educaţiei individuale precum şi a celei instituţionale, la toate nivelurile şi la orice vârstă;
- stimularea imaginaţiei şi a creativităţii la orice vârstă;
- oferirea posibilităţii de accesare şi exprimare culturală a tuturor artelor ;
- diversificarea, modernizarea şi consolidarea dotărilor necesare şi a întregii baze materiale menite să asigure suportul general al realizării tuturor acestor direcţii de acţiune.

3. Obiective (generale şi specifice);

Prin activitatea desfăşurată Casa de Cultură „Al. Giugaru" urmăreşte în principal realizarea următoarelor obiective:

Obiective generale

- Oferirea de produse şi servicii culturale diverse pentru satisfacerea nevoilor culturale comunitare în scopul creşterii gradului de acces şi de participare a cetăţenilor la viaţa culturală.
- Conservarea, protejarea, transmiterea, promovarea şi punerea în valoare a culturii tradiţionale şi a patrimoniului cultural imaterial.
- Educarea permanentă şi formarea profesională continuă de interes comunitar în afara sistemelor formale de educaţie.

Obiective specifice

a. Organizarea şi desfăşurarea de activităţi culturale diverse, asigurând accesul comunităţii la viaţa culturală.

b. Iniţierea, realizarea şi sprijinirea programelor de promovare şi valorificare cultural-artistică a obiceiurilor, tradiţiilor populare şi a creaţiei contemporane.

c. Îmbunătăţirea strategiei de atragere de fonduri extrabugetare.

d. Execută competenţe prevăzute de actele normative în vigoare cu privire la combaterea tendinţelor de degradare a creaţiei populare.

e. Asigură, la cererea instituţiilor, autorităţilor, tuturor organizaţiilor interesate, consultaţii şi documentaţii de specialitate în vederea selectării, protejării şi promovării valorilor autentice ale culturii populare.

f. Identifică şi supune atenţiei opiniei publice, autorităţilor administrative şi forurilor culturale agenţii poluanţi în acest domeniu.

g. Angajează şi întreţine în mod independent relaţii culturale cu entităţi publice şi private similare din ţară şi străinătate.

h. Încheierea de parteneriate şi stabilirea de relaţii culturale cu entităţi publice şi private similare din ţară şi străinătate implicaţi în promovarea culturii.

4. Strategie culturală, pentru întreaga perioadă de management;

Managementul unei instituţii ce îşi propune continua dezvoltare nu poate fi conceput fără o strategie clară, fără ţinte precise la care să se poată ajunge doar urmărind meticulos fiecare etapă dintr-o succesiune logică, coerentă şi bine stabilită în timp. Pornind de la aceste convingeri, propun un proiect ce va asigura jalonarea clară a căilor de urmat în vederea atingerii obiectivelor propuse. Pornind de la situaţia actuală a instituţiei, analizând evoluţia de până acum, cunoscând prevederile legale şi rolul pe care îl are instituţia culturală, se poate întocmi o strategie de dezvoltare care să determine împlinirea desideratelor fireşti interpretate ca un organism viu, oricând predispus la inovare.

5. strategie şi plan de marketing;

Definire, utilitate - strategiile de marketing sunt metode care iţi permit să atingi obiectivele de marketing. Ele au de a face cu elementele mix-ului de marketing. În primul rând, strategia de marketing trebuie stabilită, şi apoi trebuie pregatite planurile de acţiune componenţe ale planului de

marketing şi planurile de acţiune concretă. Acestea din urmă sunt cele care ne vor ajuta în mod concret să ducem la îndeplinire strategiile şi obiectivele de marketing.

Strategiile de marketing sunt de trei tipuri:

a. Strategii defensive (de aparare);
b. Strategii de dezvoltare;
c. Strategii ofensive (de atac).

a. Strategiile defensive

Acestea sunt construite pentru a preveni pierderea clienţilor existenţi. Luăm în considerare "punctele slabe" ale analizei "SWOT" şi construim strategia ţinand cont de ele.

Strategii defensive tipice ar putea fi:

1.Îmbunătăţirea imaginii instituţiei;
2.Îmbunătăţirea calităţii evenimentelor;
3.Îmbunătăţirea stilului de prezentare / aducere la cunoştinţă a evenimentelor;
4.Îmbunătăţirea performanţelor echipei din cadrul instituţiei;
5.Îmbunătăţirea calităţii informaţiilor / performanţelor artistice transmise către beneficiari;
6. Eliminarea erorilor de orice natură.

b. Strategiile de dezvoltare

Acestea sunt folosite pentru a oferi beneficiarilor existenţi o variantă alternativă de interacţiune.

Strategiile de dezvoltare tipice sunt:

1.Creşterea calităţii evenimentelor;
2.Diversificarea modalităţilor de interacţiune cu beneficiarii;
3. Descoperirea unor noi categorii de beneficiari
4. Dezvoltarea unor idei noi;
5. Îmbunătăţirea percepţiei evenimentelor.

c . Strategiile ofensive (de atac)

Acestea sunt folosite pentru atragerea de noi beneficiari.

Strategiile ofensive tipice sunt:

1.folosirea de noi canale de informare;

2.găsirea de noi locaţii de desfăşurare a evenimentelor culturale;

3.desfăşurarea activităţii în locuri noi din judeţ;

4.interacţiunea cu populaţia pentru cunoaşterea deficienţelor;

6. programe propuse pentru întreaga perioadă de management;

Strategiile şi tacticile odată schiţate, trebuie transformate în programe sau planuri de acţiune, care îţi vor permite să dai instrucţiuni clare angajaţilor şi colaboratorilor.

Fiecare plan de acţiune concretă trebuie să cuprindă:

1.situaţia curentă: unde eşti;

2.scopurile: ce vrei să faci, încotro vrei sa te îndrepţi;

3.acţiunea: ce trebuie să faci ca să ajungi acolo (fiecare acţiune poate fi împarţită în mai multe etape - spre exemplu, dacă acţiunea este întocmirea unei broşuri, etapele vor fi realizarea fotografiilor necesare, pregătirea informaţiilor tehnice, redactare.

Programele propuse pentru întreaga perioadă de management a Casei de Cultură „Al. Giugaru" sunt:

1.*Completarea şi diversificarea agendei culturale*, având ca scop satisfacerea nevoilor culturale comunitare;

2. Casa de Cultură – *important centru cultural, instructiv-educativ şi recreativ,* având ca scop diversificarea ofertei culturale, satisfacerea nevoilor de cultură, promovarea valorilor locale/naţionale;

3.*Modernizarea şi diversificarea serviciilor/Dezvoltarea infrastructurii informatice*, având ca scop dezvoltarea dotării tehnice şi îmbunătăţirea resurselor existente;

4.Dotarea *spaţiilor instituţiei şi achiziţionarea cu materiale de practică culturală*, având ca scop asigurarea unui climat adecvat;

5.*Dezvoltarea activităţii editoriale,* având ca scop, diseminarea informaţiilor şi promovarea prin materiale tipărite;

6.*Promovarea imaginii instituţiei,* având ca scop diseminarea informaţiilor în pagina web, mass-media;

7.*Dezvoltarea competenţelor profesionale,* având ca scop formarea continuă a personalului de specialitate;

8.*Dezvoltare instituţională prin finanţare nerambursabilă,* având ca scop identificarea unor surse de finanţare.

7. proiecte din cadrul programelor;

1. Proiecte mici – HuŠART, Festivalul STRUGURILOR- ed. I, concurs naţional de muzică populară şi muzică uşoară. Parteneriat cu Centrul "Artist pentru Artă" şi Ring Arte Media ATP Tech Center Baia Mare. Cost estimativ 100.000,00 lei.

2. Proiecte medii - Festivalul „IEI" ed a VII-a. Cost estimativ 70.000,00 lei. Invitarea tuturor ansamblurilor folclorice din zonă pentru sustinerea de momente artisice şi evidenţierea paletei folclorice a zonei în care ne aflăm.

3. Proiecte mari –participarea Ansamblului folcloric„ Trandafir de la Moldova" la Festivalul internaţional „Paasfeesten Leuven". Paasfeesten Leuven este un festival anual de folclor din Leuven, în weekendul Paştelui. Grupuri de artă populară din Belgia şi din străinătate arată ce este mai bun din ei înşişi în timpul unui festival internaţional de dans de patru zile. Cost estimativ 75.000,00 lei.

8. Alte evenimente, activităţi specifice instituţiei, planificate pentru perioada de management.

În afara activităţilor specifice instituţiei, a evenimentelor din programul anual care vizează activitatea culturală şi instructiv-educativă nu au fost alte activităţi în perioada anului de referinţă.

În funcţie de evoluţia socio-economică şi culturală la nivel local, naţional sau judeţean şi în funcţie de schimbările privind nevoia de diversificare a activităţilor culturale sau alt gen de activităţi ale utilizatorilor, instituţia noastră adaptează paleta culturală şi recreativă astfel încât să satisfacă aceste cerinţe.

F. Previzionarea evoluţiei economico - financiare a instituţiei, cu o estimare a resurselor financiare ce ar trebui alocate de către autoritate, precum şi a veniturilor instituţiei ce pot fi atrase din alte surse

Casa de Cultură "Alexandru Giugaru" Huşi-Vaslui-România
Str. Alexandru Giugaru , Nr. 2, CUI 3602760
Tel. : 0335 413106, casadecultura@husi.ro ,
www.casadecultura.husi.ro

Pentru următoarea perioadă de management, în vederea eficientizării activităţii, a continuării modernizării serviciilor oferite către comunitate şi a consolidării rolului instituţiei ca centru de coordonare a vieţii culturale, Casa de Cultură „Al. Giugaru" a solicitat credite totale în valoare de **3.412.502 lei.**

1.Proiectul de venituri şi cheltuieli pentru următoarea perioadă de raportare.

INDICATORI ECONOMICI	BUGET SOLICITAT 2025 VENITURI / CHELT.	BUGET APROBAT 2025 VENITURI / CHELT.
1.PERSONAL	22	22
Nr.de personal cf.statului de functii aprobat	22	22
Personal de specialitate	-	-
Personal tehnic	17	17
Personal tehnic – vacant	3	3
Personal administrativ	2	2
2.VENITURI PROPRII, din care :	**2.117.132**	**2.117.132.**
Venituri proprii (închirieri spaţii)	14.871	14.871
Donaţii şi sponsorizări	5.000	5.000
Subventii	3.142.631	3.142.631
Venituri din exploatare	250.000	250.000
3. Recuperare sume din anii precedenţi	**0**	**0**
4.CHELTUIELI TOTALE ,din care :	**2.117.132**	**2.117.132**
CHELTUIELI DE PERSONAL, din care:	**1.130.750**	**1.130.750**
Cheltuieli salariale in bani	1.090.970	1.090.970
Cheltuieli salariale in natura (vouchere de vacanta)	20.300	20.300

Contributii	24.580	24.580
BUNURI SI SERVICII, din care:	**2.164.199**	**2.164.199**
Furnituri de birou	3.500	3.500
Materiale pt curatenie	12.000	12.000
Incalzit , iluminat si forta motrica	100.000	100.000
Apa , canal	50.000	50.000
Posta , telecomunicatii	4.000	4.000
Mat.prestari servicii si carater functional	216.130	216.130
Alte bunuri si servicii	80.854	80.854
Medicamente si materiale	2.000	2.000
Uniforme si echipament (costume)	76.680	76.680
Lenjerie si accesorii de pat	0	0
Ob.inventar	66.129	66.129
Deplasari interne	11.000	11.000
Deplasari externe	75.000	75.000
Carti, publicatii si materiale documentare	0	0
Pregatire profesionala	0	0
Protectia muncii	4.357	4.357
Reclama si publicitate	5.000	5.000
Alte cheltuieli cu bunuri si servicii (realizarea de programe; colaboratori)	1.459.549	1.459.549
ACTIVE NEFINANCIARE, din care:	**155.856**	**155.856**
Active fixe, din care:	155.856	**155.856**
- Mobilier, aparatura birotica si alte active corporale	85.023	**85.023**
- Alte active fixe	117.553	117.553

3. Număr de beneficiari estimaţi pentru următoarea perioadă de management

Având în vedere, structurile care funcţionează la sediului Casei de Cultură „Al. Giugaru" şi posibilitatea folosirii obiectivului Cinematograf DACIA dorim să creştem numărul de beneficiari.

Luând în calcul toate aceste aspecte, considerăm că majoriatea indicatorilor financiari din bugetul asigurat au condus la desfăşurarea în condiţii limită a activităţii instituţiei, dar cu rezultate artistice bune, reflectate de numărul şi calitatea programelor culturale organizate în acest an.

Pentru realizarea programului de activitate, bugetul a fost cheltuit 100%.

Manager,
Alexa Cătălina

ANEXA 1

afişe, fotografii, presa scrisă

ACTIVITĂȚI

CASA de CULTURĂ

,,Al. Giugaru"Huși

Ansamblul ,,Trandafir de la Moldova "

2024

Casa de Cultură „Alexandru Giugaru" Huși a fost în direct — în Huși.
4z ·

Ziua Micii Uniri la Huși - 24 Ianuarie 2024

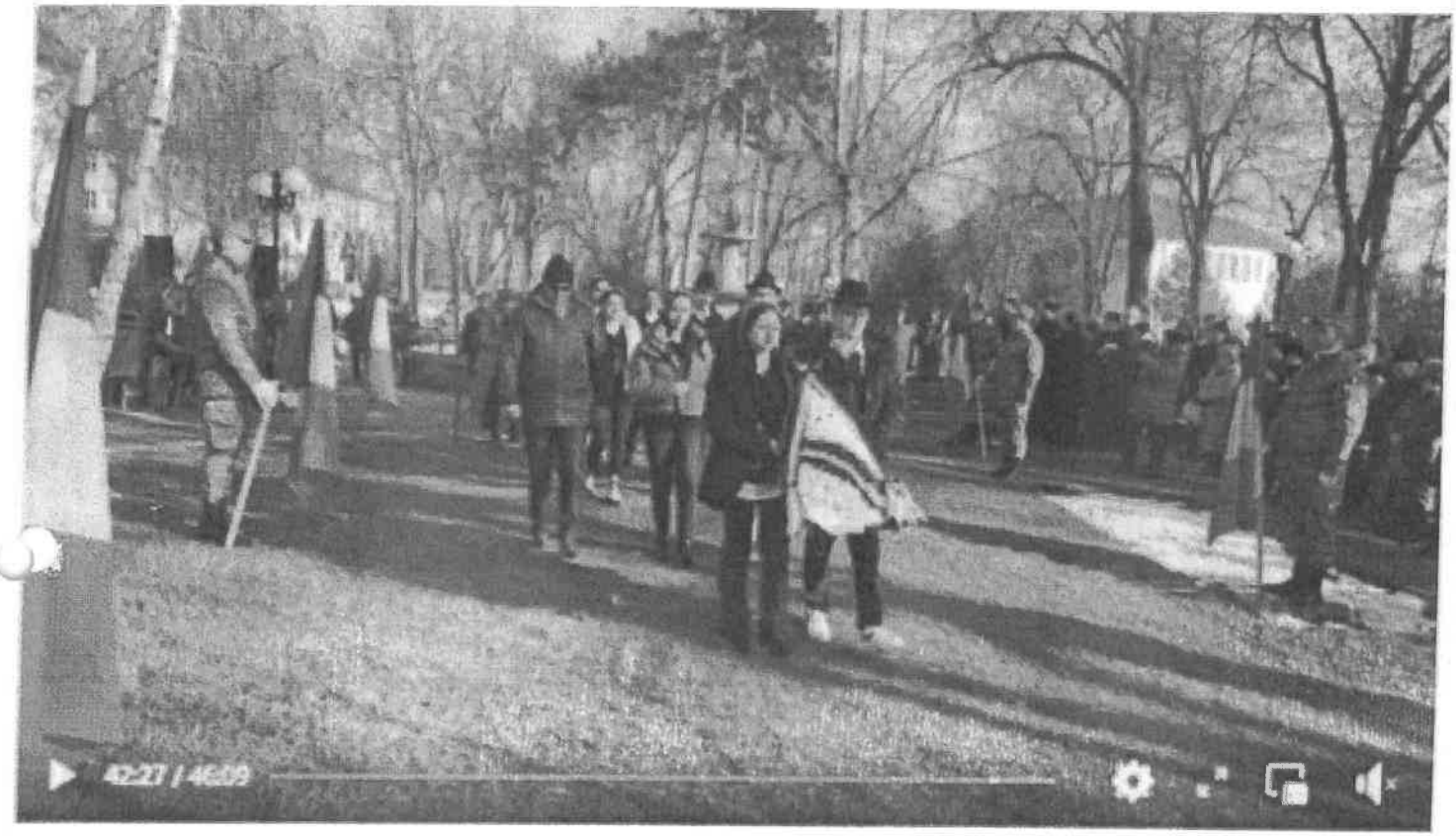

Tu, Tamara Mihai, Lenuta Balint și alți 46 — 16 comentarii 28 distribuiri

Îmi place — Comentează — Distribuie

Vezi mai multe comentarii

Gabriela Popescu
La mulți ani, România!
4z · Îmi place · Răspunde

Scrie un comentariu...

Cultura Husi
5 martie la 18:43

Virginel Solomon, Florina Petraru și alți 50

11 comentarii 22 distribuiri

Cultura Huși
7 martie la 11:36 ·

9 martie 2024

PRIMĂRIA MUNICIPIULUI HUȘI
CONSILIUL LOCAL MUNICIPAL HUȘI
Weekend cu
FILME
CINEMA DACIA
Sâmbătă
Dolpin Boy - 2D
(Prietenul meu, delfinul)
DUBLAT
ora 11.00
Dune Part Two - 2D
(Dune Partea II)
DUBLAT
ora 17.00
Vă așteptăm !

Baicu Costel, Filip Larisa și alți 24

6 distribuiri

Cultura Huși
7 martie la 11:36 ·

10 martie 2024

Tamara Mihai, Nicoleta Marin și alți 34

7 comentarii 4 distribuiri

Laura Lucescu se simte plină de recunoștință cu **Valerica Petraru** și **Virginel Solomon** la **Husi, Vaslui**.

6z · Huși ·

Sărbătorind 8 Martie alături de public... câtă bucurie!

#nissa #nissaiasi

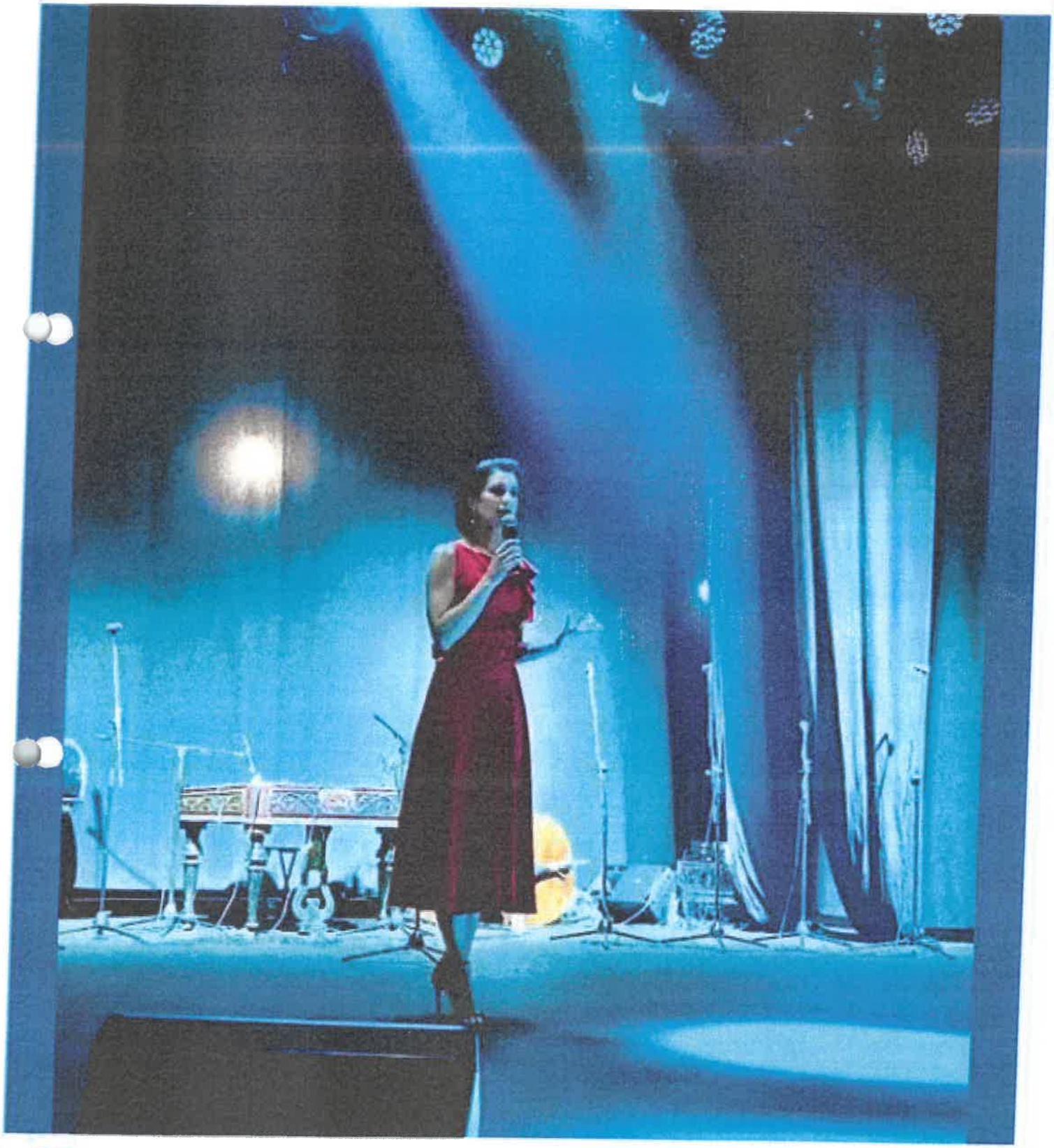

Madalina Petraru, Valerica Petraru și alți 167

8 comentarii 3 distribuiri

Numai că locurile din sala de spectacole a cinematografului ,Dacia" sunt limitate, doar 305. Și din acest motiv a fost nevoie să se găsească o soluție, în așa fel încât sala să fie plină cu sărbătoritele zilei de 8 Martie, dar, totuși, să se respecte această condiție a numărului de persoane, care pot participa la eveniment, conform normelor ISU. Prin urmare, s-au tipărit 305 invitații, care vor fi oferite gratuit la tot atâtea doamne și domnișoare, ce vor ajunge primele la sediul Casei de Cultură „Alexandru Giugaru" din municipiul Huși. Practic, sărbătoritele zilei trebuie să se grăbească puțin, pentru a „prinde" una din cele 305 invitații. Spectacolul care va începe pe 8 Martie, la ora 18:00, îl va avea ca invitat special pe îndrăgitul artist Ovidiu Komornik, alături de care vor concerta și Alexandru Cibotaru, Tatiana Jacota, Ioana Stoleru, dar și ansamblul „Trandafir de la Moldova".

- Advertisement -

priză de 8 Martie la Huși: spectacol cu Ovidiu Komornik, ala mare a noului cinematograf! Sărbătoritele zilei au la oziție 305 invitații gratuite

Share

PRIMĂRIA MUNICIPIULUI HUȘI · CONSILIUL LOCAL HUȘI

Ziua internațională a femeii

8 MARTIE 2024 ORA 18:00

CINEMATOGRAFUL DACIA

Ovidiu Komornyik

Tatiana Jacota · Trandafir de la Moldova · Ioana Stoleru

respecta normele de autorizare ISU, privind numărul de
r prevăzut în sală. INTRAREA se va face pe bază de INVITAȚII
se ridică de la sediul Casei de Cultură „Alexandru Ghergariu"
ata de 07.03.2024 în limita a 305 locuri(capacitatea maxima a sălii).
mi

ut de primăvară surprizător la Huși! De 8 Martie, Primăria s-e gândit să le facă
lou inedit. Mai exact, le invitat pe Ovidiu Komornik, autorul celebrei piese
ă le încânte pe sărbătoritele zilei, iar locația în care se va desfășura spectacolul
ebită, respectiv sala mare a recent modernizatului cinematograf „Dacia". Se
momente cu atât mai emoționante cu cât și spectacolul în sine, dar și deschiderea
r acestui obiectiv cultural drag locuitorilor, finalizat recent după o modernizare
redienzele unui cadru inspirat, făcut hașenelor într-o o atât de specială, cum

ajungă la sediul Casei de Cultură are șanse să „prindă" una din cele 305
i

tbi bank
Tbi bank România angajează
City Manager Vaslui.
Relații la telefon:
0723.659.210
CV-urile se trimit la adresa:
simionas.caraus@tbibank.ro
tbibank.ro

ENERGO CONSTRUCT
XCMG
AUTO MACARA
25 to
34 m

PARASEASCĂ DIN NOU FUNCȚIA DE DIRECTOR AL POLIȚIEI LOCALE VASLUI
SUBPREFECT JOKER
ANGAJEAZĂ
REDACTOR
pentru zona BÂRLAD
Vremea
Vremea
DRAGOSTE INTERZISĂ CU O MINORĂ DE 15 ANI. SU

Transmir
ANGAJEAZĂ
INGINER DEVIZIER
CONTACT: 0769003351

Husi - Orasul Dintre Vii
6z ·

S-a intamplat in aceasta seara in Huși Orașul Dintre Vii !
Pe holurile Cinematografului Dacia a fost din nou forfota !!!
Sambata si duminica se vor difuza filme !

Nicoleta Marin, Viorica Patrașcu și alți 392 — 19 comentarii 24 distribuiri

Îmi place · Comentează · Distribuie

Husi - Orasul Dintre Vii
5 martie la 20:16 ·

Ziua internatională a femeii - 8 MARTIE- ORA 18:00 - CONCERT LA CINEMATOGRAFUL DACIA
INTRAREA se va face pe baza de INVITATII(acestea sunt GRATUITE).
Invitatiile se ridică de la sediul Casei de Cultură„ Alexandru Giugaru" până pe data de 07.03.2024 in limita a 305 locuri (capacitatea maxima a sălii).

PRIMĂRIA MUNICIPIULUI HUSI... Vezi mai mult

Tania Toma Catalina, Vyky Berezanu și alți 63 1 comentariu 17 distribuiri

OLIMPIADA NAȚIONALĂ DE MATEMATICĂ, HUȘI 2-7 aprilie 2024

Programul zilei de 2 aprilie 2024

16.45-16.50 Sosirea delegaţiilor în Piața Tricolorului

16.50-17.00 Pregătirea pentru Marşul PĂCII

17.05-17.15 Marşul PĂCII (din Piața Tricolorului,prin fața hotelului Cantemir, până la CinemaDacia)

17.15-17.20 Pregătirea pentru inaugurarea Galeriei de Artă „ Ştefan Dimitrescu"

17.20- 17.50 Vernisaj

17.50-17.55 Intrarea în sală şi pregătirea pentru Festivitatea de deschidere a ONM

17.55-18.00 Videoclip pe ecran şi mesajul de final tot pe ecran

18.00-18.03 Corala Fantasia va intona Imnul de Stat

18.03 – 18.05 Prezentatorul anunță intrarea în scenă a Preasfinţitului Părinte Episcop Ignatie

18.05-18.10 Mesajul Preasfinţitului Părinte Episcop Ignatie

18.10-18.13 Prezentatorul anunță intrarea în scenă a Primarului Municipiului Huşi

18.13-18.18 Mesajul Primarului Municipiului Huşi, domnul Ioan Ciupilan

18.18-18.23 Momemtul decernării Diplomei de Excelență profesorului de fizică Valeriu Toma

18.23-18.25 Prezentatorul anunță intrarea pe scenă a vicepreşedintelui Consiliului Județean Ciprian Trifan

18.25-18.30 Mesajul domnului vicepreşedinte al Consiliului Județean, domnul Ciprian Trifan

18.30-18.32 Prezentatorul anunță sponsorii şi invită pe scenă pe Managerul General de la Viacons Rutier, domnul Ioan Ciomaga şi pe Directorul Gaz Est, domnul Adrian Tighici

18.32-18.40 Mesajele domnilor Ioan Ciomaga şi Adrian Tighici

18.40-18.42 Prezentatorul anunță intrarea în scenă a preşedintelui Societății de Științe Matematice din România, domnul profesor universitar dr. Radu- Nicolae Gologan

18.42-18.50 Mesajul domnului preşedinte SSMR, Radu Gologan, care-l va prezenta pe renumitul cosmonaut Dumitru Prunariu

18.50-18.55 Mesajul domnului cosmonaut Dumitru Prunariu

18.55-19.00 Prezentatorul anunță Comisia Centrală. Fiecare membru al comisiei va urca pe scenă. Voluntarii vor da fiecăruia medalia olimpiadei

19.00-19.05 Domnul preşedinte Radu Gologan va rămâne pe scenă, invitând lângă dumnealui pe Inspectorul Şcolar General, doamna profesor Ana - Cristiana Botan

19.05-19.25 Transmisie live cu Târgu Mureş, în timpul căreia doamna Inspector General şi domnul preşedinte Radu Gologan vor transmite mesajele pentru olimpici

19.25 – 19.27 Prezentatorul anunță intrarea în scenă a Ralucăi Radu şi a Fanfarei Rotaria

19.27-19.57 Mini concert Raluca Radu şi Fanfara Rotaria

19.57-20.00 Prezentatorul anunță încheierea Festivității de deschidere a ONM

20.00-20.15 Elevii şi profesorii însoțitori vor merge la microbuze pentru a ajunge fiecare la locațiile de cazare

20.00-20.30 Şedință Tehnică în sala mică de la Cinema Dacia

20.30-20.40 Deplasarea membrilor Comisiei Centrale şi a invitaților la Pensiunea Dobrina pentru Masa Festivă

22.30-22.45 Pregătirea deplasării la Satul de Vacanță de la Pădureni

Campania Nationala Ai Grija De Ochii Tai
4z ·

HUȘI CONSULTAȚII GRATUITE OCHELARI! PROGRAMEAZĂ-TE ACUM! Ultimele locuri disponibile!

Campania Națională ai Grijă de Ochii Tăi revine pe 02 Aprilie la HUȘI, locație Casa de Cultură, Str. Teilor, Nr 02.

Consultații GRATUITE pentru ochelari, posibilitatea de plată în două rate a ochelarilor.... Vezi mai mult

Campania Nationala Ai Grija De Ochii Tai

Sună acum

Casa de Cultură „Alexandru Giugaru" Huși
3m ·

Muzeul Brăilei "Carol I"
9 aprilie la 15:12 ·

„Expresii diVINe", una dintre cele trei expoziții al căror vernisaj a avut loc ieri, aduce pe simezele Secției Artă a Muzeului Brăilei „Carol I" lucrări care au participat la edițiile trecute ale Salonului de Grafică Satirică „Damigenius" de la Huși, al cărui inițiator și director artistic a fost din anul 1989 ilustrul caricaturist și realizator de filme de animație Cristian Marcu (1959-2012).

Alături de Casa de Cultură „Alexandru Giugaru" din Huși, Muzeul Brăilei „Carol I" asigură continuarea organizării salonului pe care doamna director Cătălina Alexa l-a readus publicului anul trecut printr-o ediție „In memoriam Cristian Marcu". Astfel, importanți caricaturiști și graficieni români, apropiați și colaboratori ai muzeului, prezenți în expozițiile edițiilor care au creat o istorie a salonului, vor duce mai departe o tradiție plină de valoare culturală.

Mulțumim celor care au făcut posibilă această colaborare și, în mod special, domnului Năstase Leonte! De asemenea, vă mulțumim dvs, celor care credeți în munca și în eforturile pe care le facem să păstrăm valorile ce fac parte din identitatea noastră.

Text: Elena Albu, educator muzeal - Secția Artă.
Foto: Cristian Pușcașu, inginer de sistem - Serviciul Editura „Istros".

Îmi place Comentează Distribuie

Home Decor Ideas · Urmărește
1z ·

Atât de frumos ❤️

Cultura Husi
3m ·

Husi - Orasul Dintre Vii
15 aprilie la 20.17 ·

Astăzi, la inițiativa și sub conducerea primarului Ioan Ciupilan, Primăria Municipiului Huși a conferit titlul de Cetățean de Onoare al Municipiului Huși unor personalități remarcabile:
- Distinsa doamnă profesor Lina Codreanu.
- Marcel Miron, fostul preot paroh al Bisericii "Sfântul Toma".
- Benone Butacu, fostul preot paroh al Bisericii Romano-Catolice "Nașterea Sfintei Fecioare Maria" din zona Corni.
- Prof.univ.dr. Petru Ioan.
Această distincție este o manifestare a aprecierii față de angajamentul și contribuția lor deosebită la dezvoltarea și promovarea valorilor comunității noastre locale.
Huși Orașul Dintre Vii

Casa de Cultură „Alexandru Giugaru" Huși a fost în direct.
19 aprilie la 19:06 ·

Pașii lui Andrei - Spectacol Caritabil

Evolueaza pe scena:
- Prime Agency Huși
- Nicola
- Trupa de Weekend

Cont donații - Petcu Andrei Dănuț
IBAN RO14 BTRL RONC RT05 5056 8301

Tamara Mihai, Virginel Solomon și alți 183 31 comentarii 57 distribuiri

Îmi place Comentează Distribuie

Vezi mai multe comentarii

Laura Andro
Felicitări!
1sămt. Îmi place Răspunde

9 MAI - 2024

Husi - Orasul Dintre Vii
2z ·

Festivitati dedicate zilei de 10 Mai, ziua cu triplă semnificație în istoria României - în parcul Rodina Batalionului 202 Apărare CBRN "General Gheorghe Teleman" din Huși.
Huși Orașul Dintre Vii
Ioan Ciupilan
Cătălin Țocu
Emil Enache

Mihaela Bejenaru, Tania Toma Catalina și alți 97 — 4 comentarii 20 distribuiri

Îmi place · Comentează · Distribuie

Cel mai relevante

Scrie un comentariu...

Brilant Anonim
Ziua Independentei Naționale a României proclamata la 9 mai 1877. Ziua Europei- prin semnarea „Declarației Schuman" La 9 mai 1950. Zi imprimata-sfarsitul celui de-al Doilea Război Mondial-9 mai 1945.Aceasta zi memorabila,reprezinta un prilej ... Vezi mai mult

11 Aprilie 2024

Cultura Husi
12m ·

„Damigenius" își urmează drumul...

Muzeul Brăilei "Carol I"
11 Aprilie ·

Ieri am avut o vizită deosebită la Compartimentul de grafică satirică din cadrul Secției Artă a Muzeului Brăilei „Carol I". A fost o zi plină de haz și voie bună, momente în care seniorii din cadrul Căminului „Armonia Parc" din Brăila au savurat strop cu strop expoziția „Expresii diVINe", organizată în colaborare cu Casa de Cultură „Alexandru Giugaru" din Huși, au interpretat cu zâmbete lucrările din expoziția „Călătorii satirice" create de artistul Liviu Stănilă și au răspuns cu apreciere provocării de a interpreta poveștile ascunse din sculpturile artistului Ovi Pascu, prezente în expoziția „Intersecții sculpturale". Mulțumim doamnei Mirela Cuba, administrator Armonia Parc, pentru ocazia de a împărtăși cu seniorii din ceea ce putem noi oferi prin munca noastră: multă artă, momente frumoase, gânduri de bine și îmbrățișări sincere și calde!
A prezentat: Elena Albu, educator muzeal - Secția Artă.

13 Mai 2025

Casa de Cultură „Alexandru Giugaru" Huși
3m

„Damigenius" își urmează drumul...

Muzeul Brăilei "Carol I"
13 Mai la 11:03

Vineri, 10 mai 2024, sediul Secției Artă situat în strada Ana Aslan nr. 27 a găzduit alături de Filarmonica „Lyra - George Cavadia" Brăila și de alte instituții culturale Concursul Regional de Interpretare Muzicală „Iannis Xenakis", organizat de Liceul de Arte „Hariclea Darclée".
Zeci de elevi talentați și-au transformat emoțiile în diverse compoziții muzicale interpretate la clarinet, oboi, saxofon, corn, trompetă, trombon, tubă, percuție, violă și chitară, care au adus un plus de energie întregii case, de la parter până la mansardă. Emoțiile lor le-am împărțit între noi, dar am reușit să le transformăm în zâmbete în fața lucrărilor de artă care, acompaniate de sunetele a diverse instrumente muzicale, se îmbogățeau cu nenumărate sensuri.
Reacțiile vizitatorilor în fața lucrărilor și faptul că ei revin a doua oară să viziteze aceleași expoziții, care parcă se așternu în interiorul nostru diferit de fiecare dată, nu doar că ne bucură, dar ne amplifică și încântarea de vă primi mereu cu mare drag. Cele trei expoziții din cadrul Compartimentul de grafică satirică, situat în strada Ana Aslan nr. 27, „Călătorii satirice"create de Liviu Stănilă, „Intersecții sculpturale" realizate de Ovi Pascu și „Expresii divine", expoziție realizată în parteneriat cu Casa de Cultură „Alexandru Giugaru" din Huși, pot fi vizitate până la începutul lunii iunie.
Elena Albu, educator muzeal - Secția Artă.

Casa de Cultură „Alexandru Giugaru" Huși
25 Mai la 18:02 ·

Copii, părinții, bunici să petrecem împreună ziua de 1 iunie! Vă așteptăm cu drag în Parc Rodina, ora 10:00.

Nedelcu Marian, Micky Deea și alți 18 — 32 distribuiri

Îmi place · Comentează · Distribuie

Casa de Cultură „Alexandru Giugaru" Huși
27 Mai la 15:34 ·

Avem plăcerea de a vă invita la "Festivalul Iei", care va avea loc pe data de 2 iunie 2024 în frumosul nostru Huși. Vă așteptăm în număr cât mai mare pentru a sărbători împreună tradiția, cultura și frumusețea portului popular românesc.

Evenimentul va include diverse activități culturale, spectacole de muzică și dans, ateliere de meșteșuguri tradiționale și multe alte surprize. Este o ocazie minunată de a ne bucura de spiritul autentic românesc și de a petrece timp de calitate alături de familie și prieteni.

Vă așteptăm cu drag să îmbrăcăm împreună ia și să sărbătorim cum se cuvine tradițiile noastre!

Rodion Stoian, Nedelcu Marian și alți 26

97 distribuiri

PETRECERE... La finele acestei săptămâni, la Huși vor avea loc mai multe evenimente, între care iese în evidență Festivalul Iei, ediția a VI-a. Cu acest prilej, în perioada 31 mai 2 – iunie, în proximitatea parcului Rodina va avea loc un așa-numit Târg al Meșterilor Populari, iar punctul culminant al festivalului va fi pe 2 iunie, duminică, atunci când va avea loc o reuniune a ansamblurilor de dansuri din întreg județul, urmat de o paradă prin oraș a unui număr impresionant de dansatori, îmbrăcați în port popular. Va avea loc, de asemenea, un flash-mob, dar și recitaluri ale ansamblurilor participante. Va fi prezentă la Huși și fanfara de la Valea Mare, după cum anunță organizatorii- Primăria, Consiliul Local Huși și Casa de Cultură „Alexandru Giugaru".

Festivalul Iei la Huși, pentru a VI-a ediție

LOCAL 29 mai 2024 Updated: 29 mai 2024

By Alina DARIE

Acțiune Facebook WhatsApp Email

Advertisement

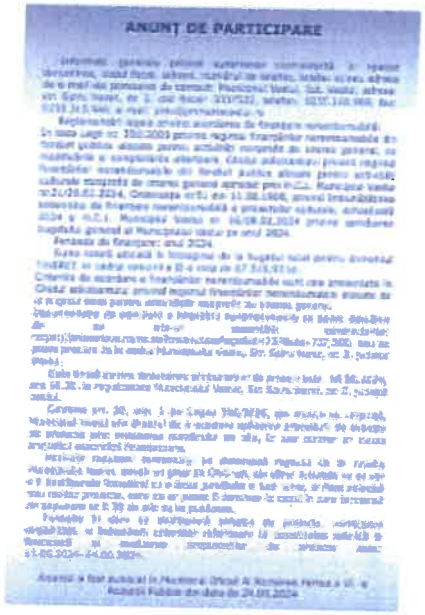
ANUNȚ DE PARTICIPARE

ANUNȚ DE PARTICIPARE

Casa de Cultură „Alexandru Giugaru" Huși
1z ·

Ziua Copilăriei este întotdeauna o sărbătoare specială, iar anul acesta, în Huși, a fost cu adevărat magică! Ieri, 1 iunie, am avut parte de momente de neuitat alături de cei mici, pline de bucurie, râsete și jocuri.

Am surprins în acest filmuleț câteva dintre clipele frumoase pe care le-am trăit împreună. Sper să vă bucurați și voi de energia și entuziasmul copiilor noștri, la fel cum am făcut-o noi!

#ZiuaCopilului #1Iunie #Husi #Copilarie #Bucurie #Fericire #AmintiriDeNeuitat

Florina Petraru, Nedelcu Marian și alți 16 — 7 distribuiri

Îmi place · Comentează · Distribuie

Casa de Cultură „Alexandru Giugaru" Huși
13h ·

🇷🇴 • Pe 2 iunie, Parcul Rodina din Huși a fost cuprins de farmecul și tradiția "Festivalului iei"! Am avut bucuria de a surprinde momente autentice și pline de culoare, unde tradiția s-a împletit armonios cu bucuria comunității. 👗 •

În acest filmuleț, veți vedea frumusețea iei românești, dansuri tradiționale și zâmbetele celor care au participat la această sărbătoare de suflet. Sper să simțiți și voi magia și mândria tradițiilor noastre strămoșești! ❤️

#Festivalulei #Huși #Tradiție #România #FrumusețeaTraditiei

YOUTUBE.COM

Festivalul iei, Huși - 2 iunie 2024

Festivalul iei, Huși - 2 iunie 2024

Dragoș Marin, Vyky Berezanu și alți 20 — 36 distribuiri

Primaria mun. Huși

Consiliul Local al mun. Huși

1 IUNIE 2023

"ZIUA COPILĂRIEI"

Eveniment prezentat de actorul și regizorul Mihai Cioclu

"Parada copilăriei"

„Copil ca tine sunt și eu...,,

Parada personajelor va fi coordonată de actorul Vlad Baba

Cultura Husi
25 Mai la 17:59 ·

Copii, părinții, bunici să petrecem împreună ziua de 1 iunie! Vă așteptăm cu drag în Parc Rodina, ora 10:00.

Florina Petraru, Licuța Simona și alți 24 — 18 distribuiri

TvDumesti a fost în direct.
1z ·

LIVE: Astăzi toată ziua Târgul de Meșteri Populari la Huși!!!

8 3 comentarii 12 distribuiri

Îmi place Comentează Distribuie

Vezi mai multe comentarii

TvDumesti
Vă dorim vizionare plăcută!
1z Îmi place Răspunde

TvDumesti
2r ·

Hai și tu azi la Huși la o zi plină de evenimente!!!
Eu am ajuns la Huși și deja am o minunată căciulă de la producătorul popular Rodion Stoian la Târgul de meșteri Populari de la Huși. OMUL acesta cu adevărat este un tezaur cultural tradițional.
Rețineți, de la ora 10:00 încep și evenimentele artistice, parada artiștilor îmbrăcațiin costume populare, dansuri populare și spectacole.
-Rusu Jenică

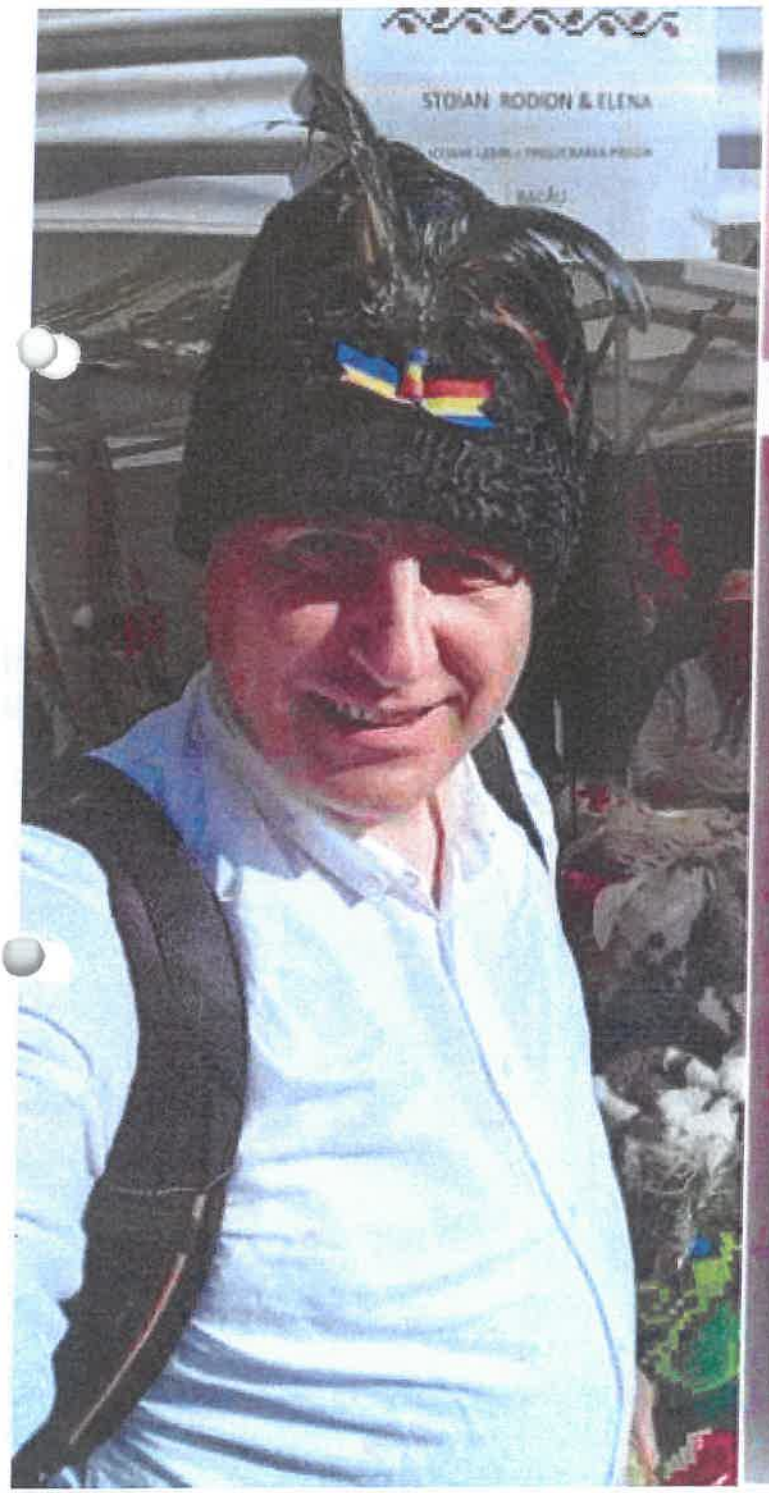

16 1 comentariu 1 distribuire

TvDumesti a fost în direct.
1z ·

LIVE: Festivalul de cântece și dansuri populare de la Huși- 2 iunie 2024

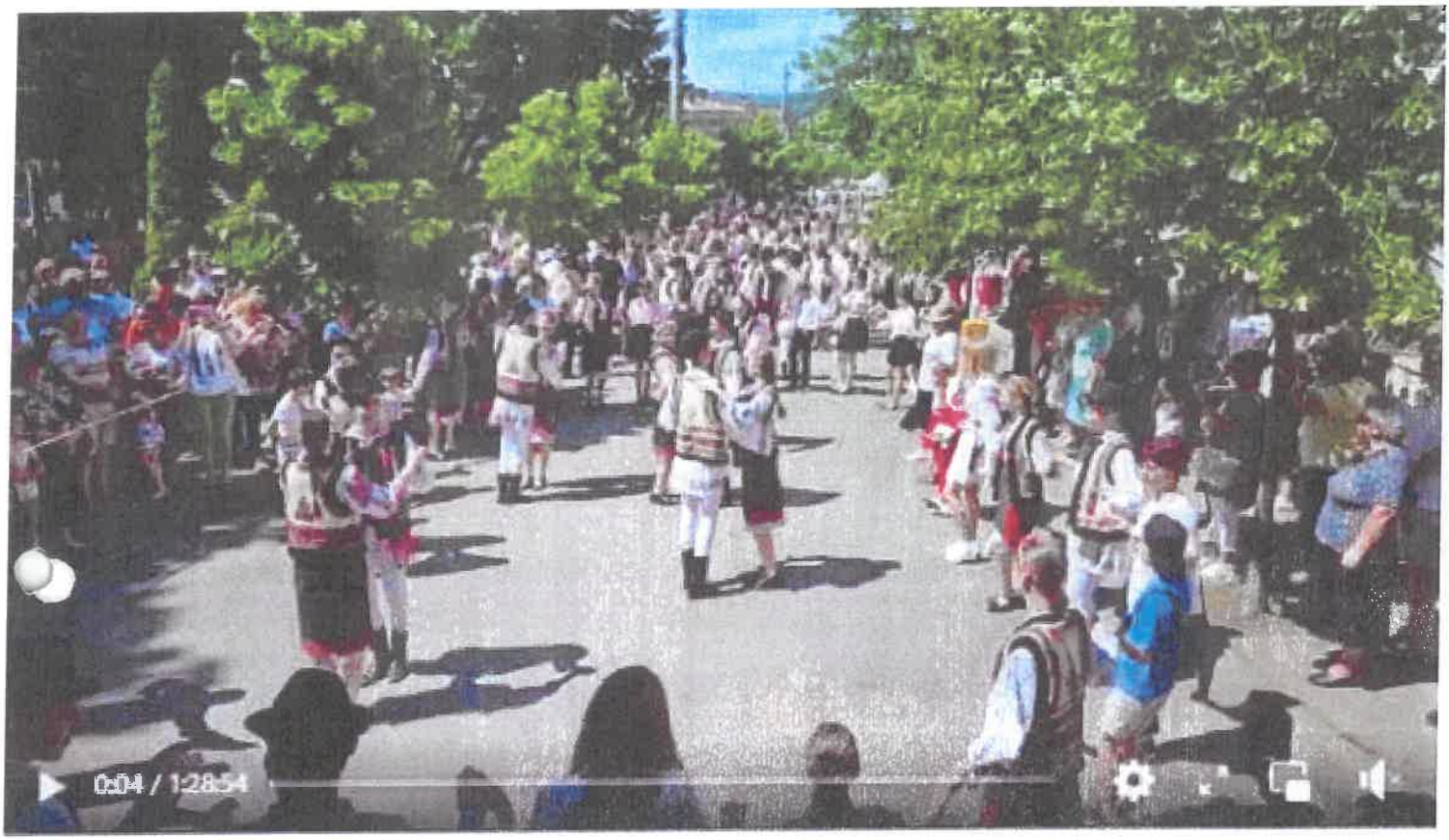

66 9 comentarii 76 distribuiri

Îmi place Comentează Distribuie

Vezi mai multe comentarii

TvDumesti
Vă dorim vizionare plăcută!

1z Îmi place Răspunde

TvDumesti a fost în direct.
1z ·

LIVE: FANFARA DE LA VALEA MARE LA HUȘI - 02 iunie 2024

Viorica Macovei, Livadaru Cleofina și alți 182 75 comentarii 189 distribuiri

Îmi place Comentează Distribuie

Vezi mai multe comentarii

TvDumesti
Vă dorim vizionare plăcută!
1z Îmi place Răspunde

TvDumesti
22h ·

DESCHIDEREA FESTIVALULUI IEI DE LA HUȘI ❤ IUNIE 2024

Nicoleta Marin, Ioana Stoleru și alți 539 89 comentarii 242 distribuiri

Îmi place Comentează Distribuie

Vezi mai multe comentarii

Catalina Libiti
Felicitări!
1h Îmi place Răspunde

Nicoleta Marin
34m ·

Festivalul iei la Husi, 2 iunie 2024🎸🎸🎸🎸🎸🎸🎸🎸🎸

4

Mândru că sunt HUȘEAN
Nicoleta Marin · 45m ·

Festivalul iei la Husi❤️❤️❤️🎻🎻🎻🍋🍋🍋2 Iunie 2024🥛🥛🥛🎻🎻🎻

Florina Petraru, Cornelia Virlan și alți 46 1 comentariu

Fwd: FILMĂRI 09.07 PROIECT DRRM AL GUVERNULUI ROMÂNIEI

Expeditor <primar@primariahusi.ro>
Destinatar Casa de Cultura Alexandru Giugaru <casadecultura@husi.ro>
Data 08.07.2024 11:30

-------- Mesaj original --------
Subiect: FILMĂRI 09.07 PROIECT DRRM AL GUVERNULUI ROMÂNIEI
Data: 2024-06-28 11:14
Expeditor: Vadim Cheptanaru <vadim.cheptanaru@gmail.com>
Destinatar: primar@primariahusi.ro

Stimate domnule Primar, bună ziua,
Vă mulțumesc pentru disponibilitatea dumneavoastră de a ne ajuta să realizăm reportajul documentar, la Huși, în data de 9 iulie, despre Huși, în cadrul proiectului "Valea Prutului", finanțat de Departamentul pentru Relația cu Republica Moldova al Guvernului României. În total, vor avea loc filmări, în 5 localități din Republica Moldova și în alte cinci, din România, toate situate pe malurile Prutului.

La Huși, ne propunem să filmăm vestigii, locuri inedite, istorice, poate despre care mai puțin se știe, ce evenimente au avut loc aici, etc. V-am fi foarte recunoscători dacă ne veți ajuta cu specialiști în domenii care să ne ghideze, să ne ofere scurte comentarii, la cameră și dacă ne veți acorda și dumneavoastră un interviu despre relația dintre Huși și Republica Moldova, importanța istorică a văii Prutului pentru neamul românesc, etc. .

Vă mulțumesc tare mult pentru colaborare.--

Cu respect,

Vadim Cheptanaru
Jurnalist, Republica Moldova
TEL +373 69 98 58 50

târg de meșteri populari

Primăria și Consiliul local Huși

Festivalul iei

ediția a-VI-a

31 MAI - 2 IUNIE 2024

PARCUL RODINA HUSI

10.00 - 18.00

31 MAI - 2 IUNIE 2024

Târg de meșteri populari

10.30 - 11.30

2 IUNIE 2024

Parada portului popular

RECITAL :

FANFARA DE LA VALEA MARE

Reuniunea Ansamblurilor

Ansamblul Folcloric "Trandafir de la Moldova"

Hora Vasluiului

Scoala de dans - Virginel Solomon

Ansamblul Folcloric „Plaiurile Prutului " Dranceni

Ansamblul folcloric „Floricica de pe Prut" Vetrișoaia

Cultura Husi
4 iunie la 17:02 ·

Dragi copii și părinți,

Avem deosebita plăcere de a vă invita la spectacolul de teatru "Povestea Porcului", special pregătit pentru cei mici! Vă așteptăm cu drag la Cinematograful Dacia pe data de 7 iunie , la ora 12:00.

Intrarea este liberă!

Veniți să ne bucurăm împreună de o poveste minunată, plină de aventuri și personaje fermecătoare.

Tamara Mihai, Tania Toma Catalina și alți 16 · 2 comentarii · 4 distribuiri

Îmi place · Comentează · Trimite · Distribuie

Cultura Husi

Stimați iubitori ai teatrului,
Avem deosebita plăcere de a vă invita la spectacolul de teatru "LOTO Parastas", care va avea loc la Cinematograful Dacia astazi 7 iunie, la ora 16:00.
Vă așteptăm cu drag să ne bucurăm împreună de o reprezentație deosebită, plină de emoție și talent.
Biletele se poti achiziționa de la casieria Cinematograf Dacia -pret bilet 20 lei.

11

5 distribuiri

Cultura Husi
2z ·

„ Sărbătorim Alexandru Giugaru "

Va asteptam Sambata 22 Iunie si Duminica 23 Iunie - de la ora 17.00, la sala de teatru din cadrul cinematografului Dacia, la premierele spectacolului PETER PAN (distributia 1 si distributia 2), jucate de trupa de teatru de copii a Casei de Cultura ALEXADRU GIUGARU din Husi.

INTRAREA LIBERA!

22 9 distribuiri

Casa de Cultură „Alexandru Giugaru" Huși
Publicat de Cultura Husi
· 19 iunie 2024 ·

Program săptămâna Alexandru Giugaru!!

Editează Promovează postarea

1

Adaugă un comentariu ca Casa de Cultură „Alexandru Giugaru" Huși

Cultura Husi
2z ·

„ Sărbătorim Alexandru Giugaru "

Va asteptam Duminica 16 Iunie - de la ora 17.00, la sala de teatru din cadrul cinematografului Dacia, la premiera spectacolului CASA DE PE GRANITA, jucat de trupa de teatru de adolescenti a Casei de Cultura ALEXADRU GIUGARU din Husi.

INTRAREA LIBERA!

Beatrice-Henriette Giugaru și alți 22 — 1 comentariu 11 distribuiri

Îmi place · Comentează · Trimite · Distribuie

Cultura Husi
21 iunie la 09:36

Dragi hușeni, Casa de Cultură care poartă numele marelui actor Alexandru Giugaru, vă invită să fiți parte din comemorarea maestrului. Cei care pot ajunge la Cimitirul Bellu din București cu o lumânare la mormântul lui, îi rugăm să facă o postare pe pagina de facebook a Casei de Cultură. Pe 23 iunie 1897 începea povestea vieții lui Sandy Huși...

Gica Leon, Nedelcu Marian și alți 17 — 5 distribuiri

Îmi place · Comentează · Trimite · Distribuie

Cultura Huși
23 iunie la 17:35

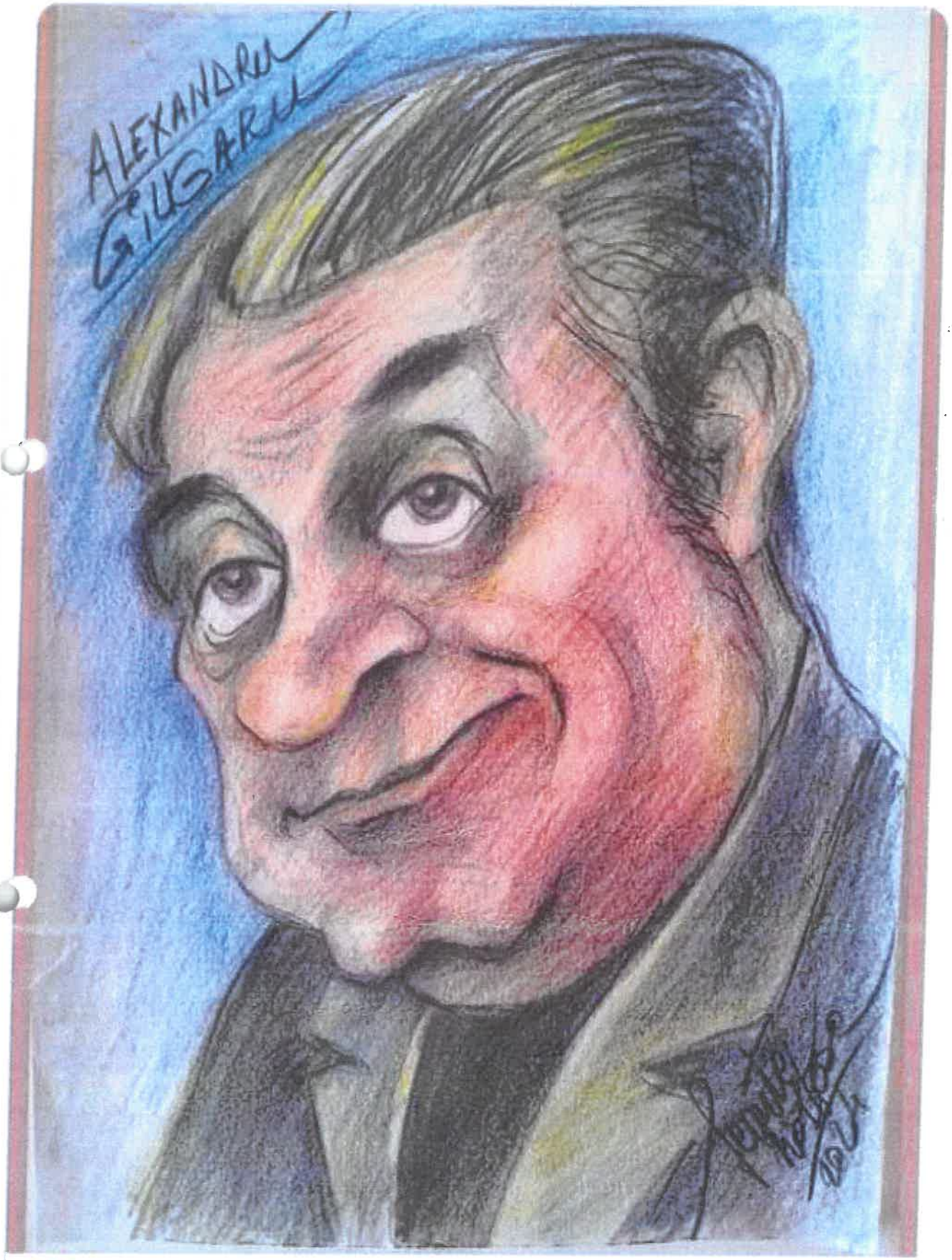

Nastase Leonte
23 iunie la 14:53

Marele actor Alexandru Giugaru s-a născut la Huși (23 iunie 1897 și a trăit până în anul 1986) Mormântul său se află în cimitirul Bellu ,pe aleea artiștilor ,unde , cu doua zile în urmă a fost pregătit creștinește pentru comemorare ,prin grija Primăriei și Casei de Cultură din Huși .
ODIHNĂ VEȘNICĂ !...

Cultura Husi
23 iunie la 17:36

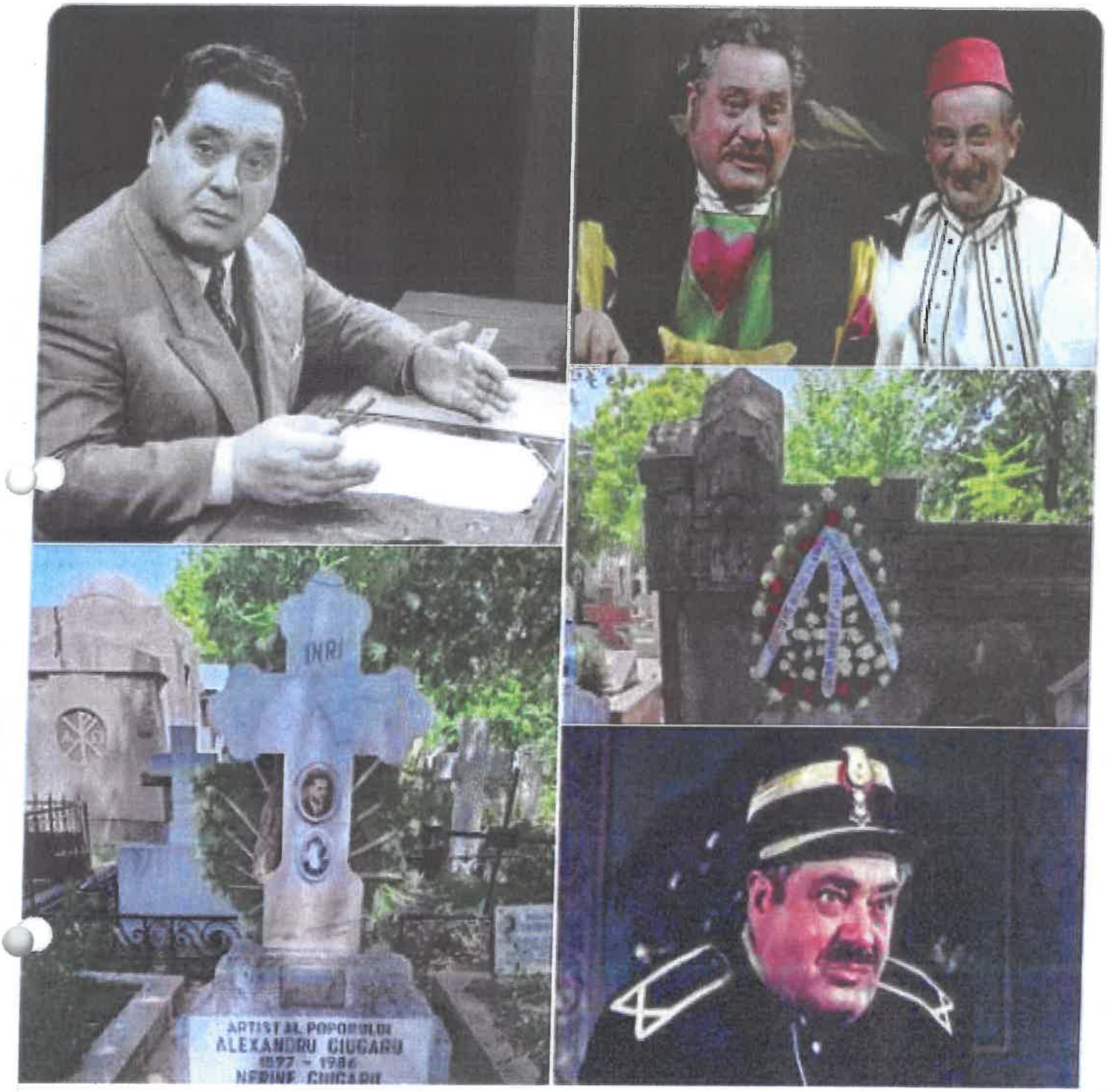

Sergiu Boeru
23 iunie la 03:52

Astăzi s-a născut la Huși, marele actor, Alexandru Giugaru, Casa De Cultura Husi îi poartă numele.

23 iun. 1897 - 15 mar. 1986

Cultura Husi
23 iunie la 17:52 ·

Nastase Leonte
22 iunie la 09:15 ·

Un RAPEL la "Damigenius " (2023)... Festivalul " Alexandru Giugaru " (2024) . Gazdă , Casa de Cultură și Primăria Huși , care au inițiat un concurs de desen pt elevi și liceeni ..Concurs în care toți participanții au avut de câștigat premii în dulciuri dar și experiență...lucrând la îndemnul și asistența MEA !...

Nedelcu Marian și alți 3

Cultura Husi
23 iunie la 17:52

Nastase Leonte
23 iunie la 14:25

Huși , azi ultima zi a Festivalului " Alexandru Giugaru " ediția 1 ...ne revedem peste un an la cea de-a doua ediție !...

Cultura Husi
23 iunie la 19:59

Încheiem astăzi saptămâna dedicată marelui actor Alexandru Giugaru, o figură emblematică a teatrului și cinematografiei românești. Prin talentul său inconfundabil și interpretările memorabile, Alexandru Giugaru (Sandy Huși) a reușit să aducă bucurie și inspirație în inimile a nenumărate generații de spectatori.

Mulțumim frumos tuturor celor care au participat la evenimentele dedicate marelui maestru. Prezența și entuziasmul vostru au transformat această săptămână într-o adevărată sărbătoare a artei și culturii.

Să ne revedem cu bine anul viitor, continuând să omagiem și să celebrăm moștenirea extraordinară lăsată de Alexandru Giugaru!

Gabriel Manta, Nedelcu Marian și alți 26 — 2 comentarii 7 distribuiri

Îmi place | Comentează | Trimite | Distribuie

Vezi mai multe comentarii

Cultura Husi
55min ·

30 IUNIE 2024

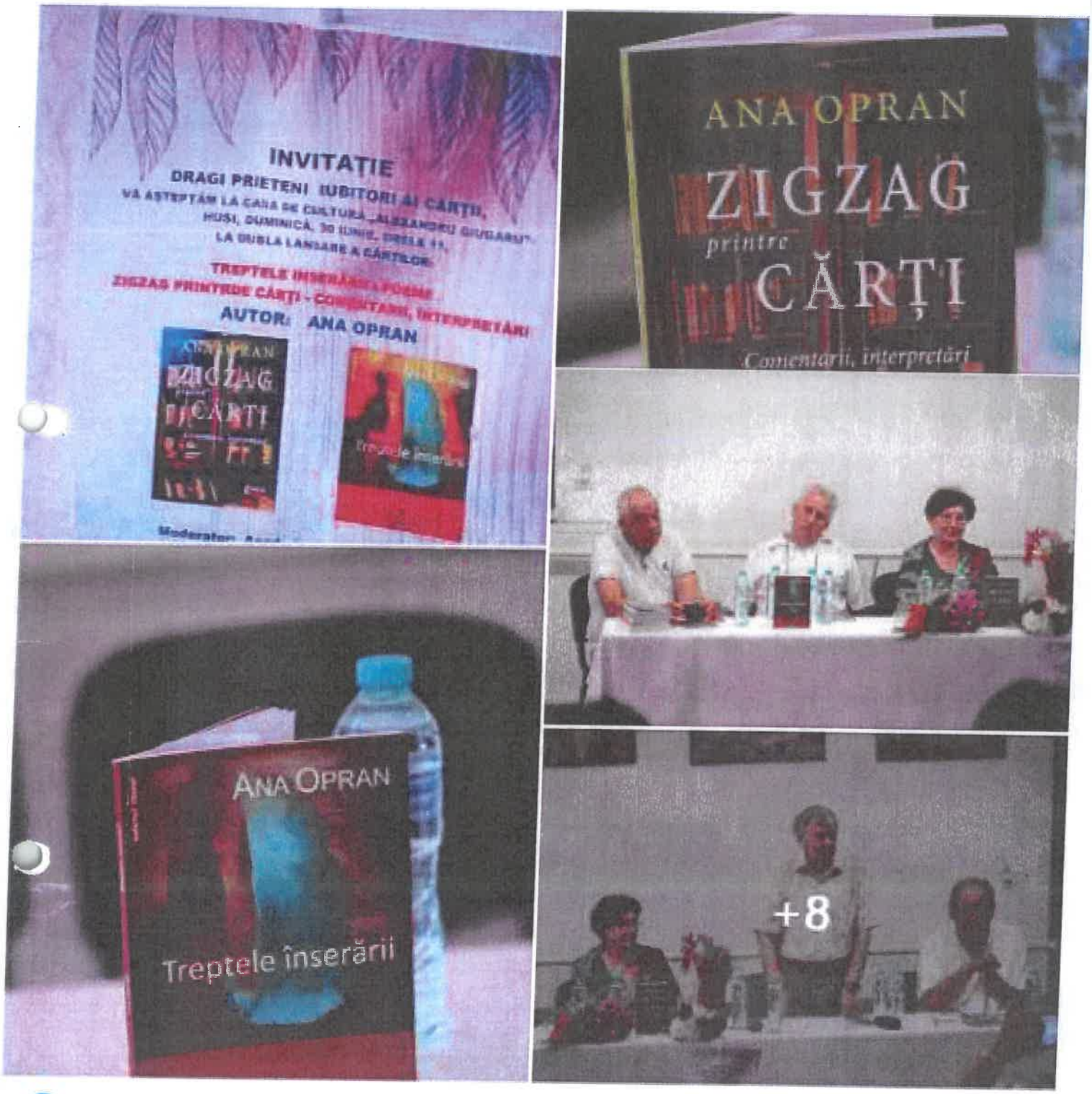

Licuța Simona și încă cineva

Îmi place · Comentează · Trimite · Distribuie

Cultura Husi
3z ·

Toamna Culturală Hușeană 2024, 02-15 septembrie 2024. Vă așteptăm!!!

ste o poveste-a Toamnei
ste capul de Afiș !...
zi la Casa de Cultură
Alexandru Giugaru"...
in orașul nostru HUȘI ,
om dezbate pe-ndelete
și vom desena în Tuș
Vorba-ceea ...de poveste
Ce ne-o " spun "chiar...
Ventrilocii...
OAMNA e momentul...
Cool "
Să se numere ... BOBOCII.

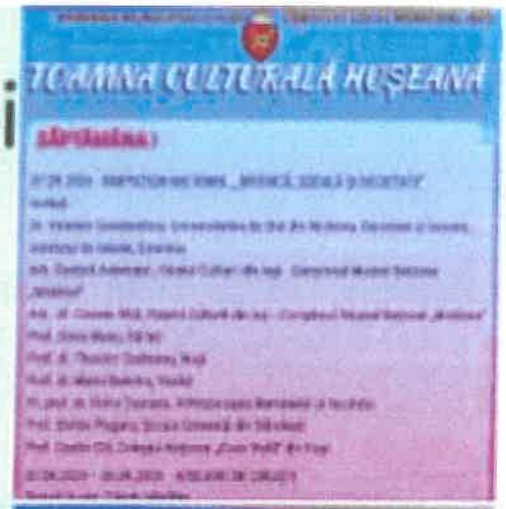

Nedelcu Marian și alți 16 — 7 distribuiri

Îmi place · Comentează · Trimite · Distribuie

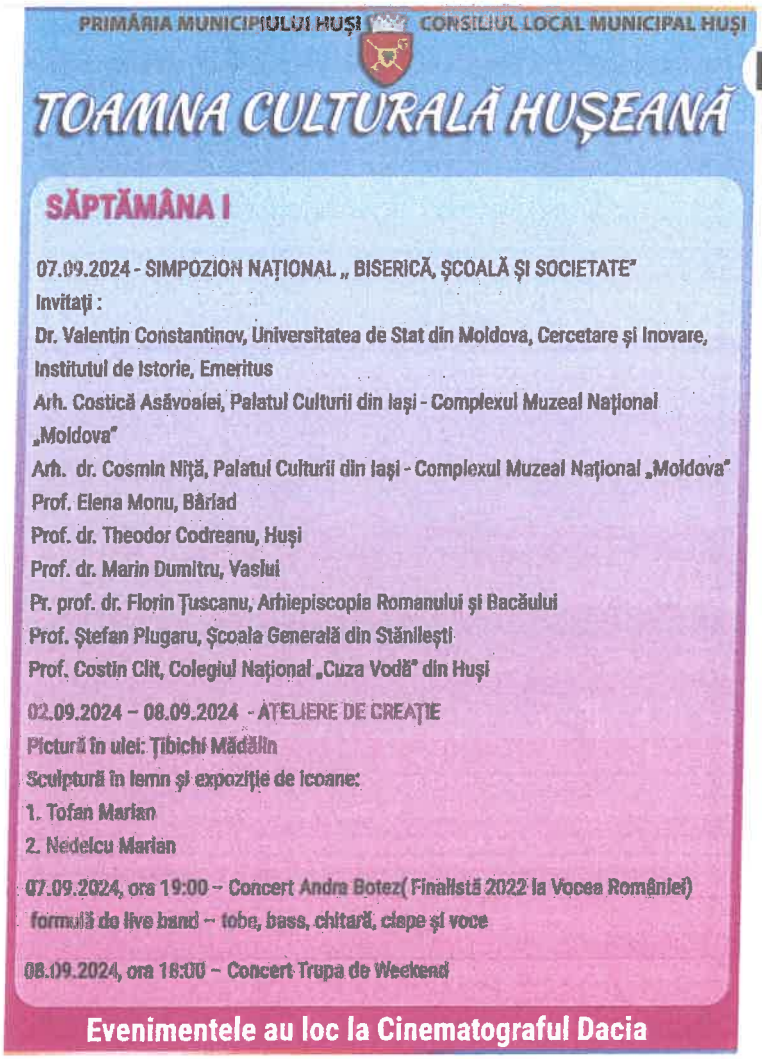

Această fotografie face parte dintr-o postare. **Vezi postarea**

Casa de Cultură „Alexandru Giugaru" Huși
Publicat de Cultura Husi
· 3 septembrie 2024 ·

Editează Promovează postarea

1

Adaugă un comentariu ca Casa de Cultură „Alexandru Giugaru" Huși

Această fotografie face parte dintr-o postare.

Vezi postarea

Casa de Cultură „Alexandru Giugaru" Huși
Publicat de Cultura Husi
· 3 septembrie 2024 ·

Editează Promovează postarea

Adaugă un comentariu ca Casa de Cultură „Alexandru Giugaru" Huși

Cultura Husi

TOAMNA CULTURALĂ HUȘEANĂ

Alex Mihai, Sergiu Suhareanu și alți 49 — 4 comentarii 17 distribuiri

Cultura Husi
3z

Nastase Leonte
5z

ROMÂNI , la HUȘI vi se pregătește ceva !?...

Nedelcu Marian și alți 7 — 1 comentariu · 2 distribuiri

Îmi place · Comentează · Trimite · Distribuie

Sergiu Boeru
2z ·

O surpriză plăcută la Huși!
Actorul Adrian Păduraru vizitând Cinema "Dacia".
A jucat în: Declarație de dragoste (1985), Cucoana Chirița (1987), Extemporal la dirigenție (1988).
Etc.

Madalina Petraru, Larisa Stefaniu și alți 468 47 comentarii 41 distribuiri

Îmi place Comentează Trimite Distribuie

Salonul „Damigenius" și-a deschis porțile! Hușenii, iubitorii de zâmbete și de caricaturi cu haz de necaz, sunt așteptați la cinematograful „Dacia"

LOCAL · Updated

Alina DAMIS

Asiste · Facebook · Whatsapp · Email · Imprimă

SINIRSIZ KM
16,90 €
HEMEN KIRALA
Carllental

Kilometre Sinirı Yok
Antalya ve İzmir Havaalanınlar da Güven Ilir Araç Kiralama Hizmeti
Carllental
Aç

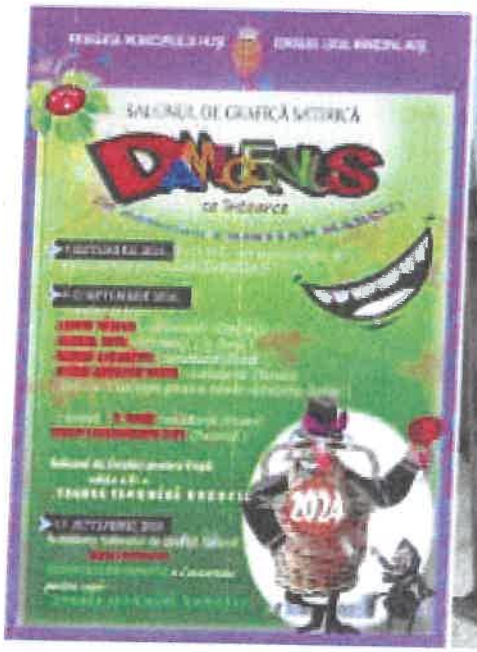

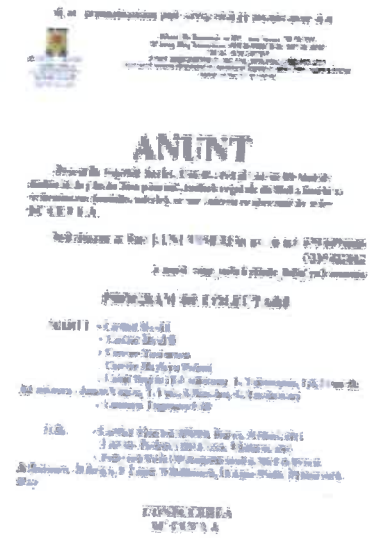
ANUNT

INVITAȚIE... Salonul de grafică satirică „Damigenius" s-a întors la Huși și, în seara zilei de 9 septembrie, a avut vernisajul în incinta foaierului cinematografului „Dacia". Conform programului publicat pe un afiș viu colorat, evenimentul considerat de unii hușeni drept condimentul de neînlocuit al „Toamnei Culturale Hușene" va ține de pe 9 septembrie până pe 13 septembrie.

În toate aceste zile, vizitatorii salonului vor putea fi surprinși, dacă își doresc, cu portrete făcute de caricaturiști celebri, prieteni de multă vreme ai „orașului dintre vii". Este vorba de Leonte Năstase, Gabriel Rusu, Maria Avramescu, Ovidiu Ambrozie Bortă. În calitate de invitați sunt alți doi caricaturiști emblemați ai domeniului, C. Pavel și Ștefan Alexandrescu-Alex. Tușa nouă a acestui eveniment de tradiție este un fel de „Damigenius" mai mic, pentru copii, intitulat „Toamna se numără bobocii", care, surpriză, va avea și premianți pe 13 septembrie, când desenele lor candide vor trece prin exigențe specialiștilor. Această ediție a salonului de grafică satirică „Damigenius", au precizat organizatorii, este închinată memoriei ilustrului caricaturist Cristian Marcu, hușean de origine și inițiator al acestui eveniment reprezentativ al „orașului dintre vii".

Anunțuri de Google

Nedelcu Marian
11h ·

Toamna Culturală Hușeană 2024
Bolero Salon Orchestra - Filarmonica "Moldova" Iasi

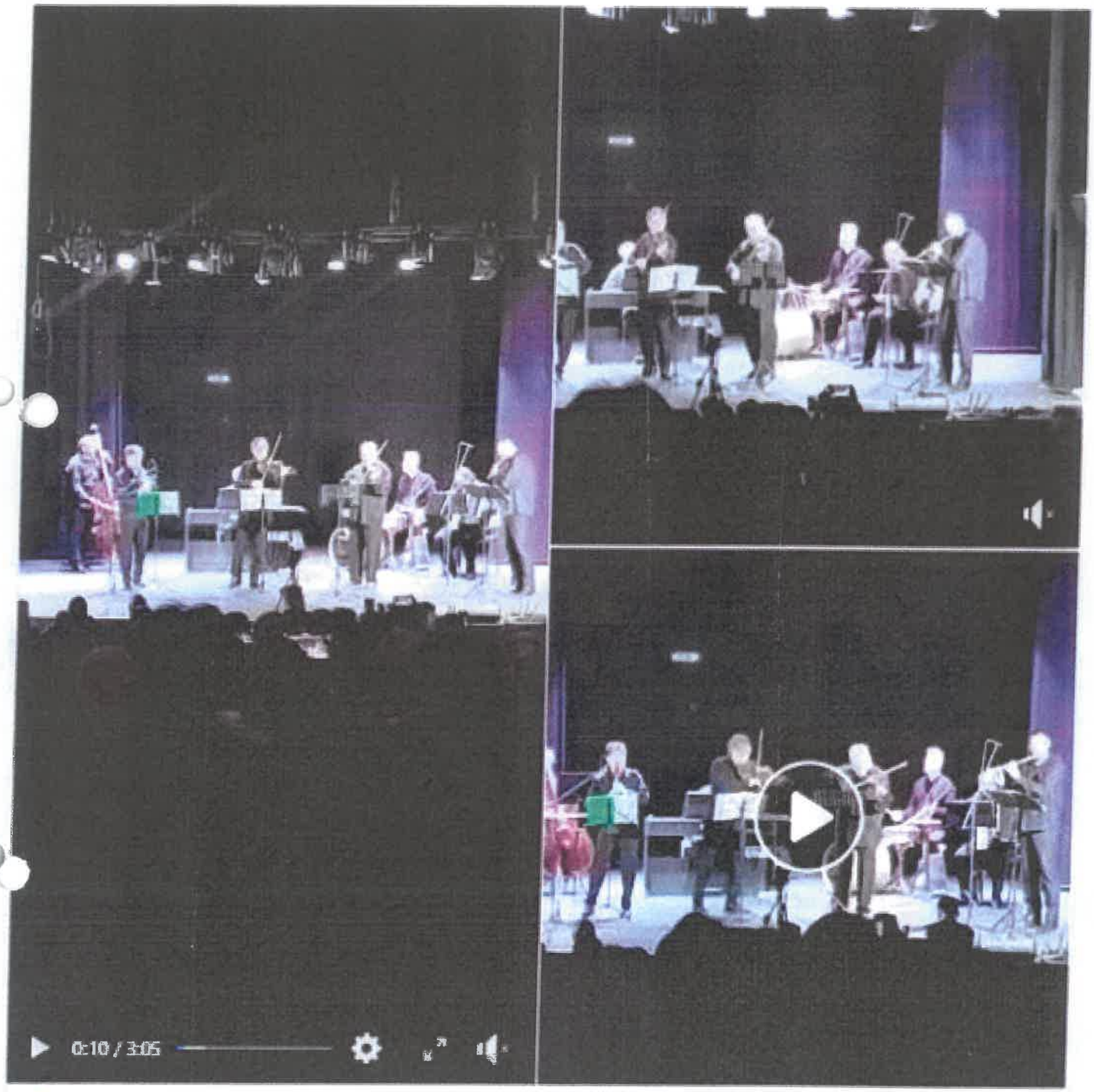

Sorin Micu, Daniela Marandescu și alți 22 — 5 comentarii

Îmi place · Comentează · Trimite

Vezi mai multe comentarii

Daniela Marandescu
Foarte frumos!

2h · Îmi place · Răspunde

HUSENII LUI

Sergiu Boeru
13h ·

Sergiu Boeru
13h ·

Se întâmplă la Huși. O seară mirifică...
Toamna Culturală Hușeană

Ion Iacob, Mihai Ciobanu și alți 20 — 1 comentariu · 4 distribuiri

Îmi place · Comentează · Trimite · Distribuie

Elena Neacsu

8h · Îmi place · Răspunde · Distribuie

Scrie un comentariu public...

Cultura Husi
31 august la 08:19

TOAMNA CULTURALĂ HUȘEANĂ

PRIMĂRIA MUNICIPIULUI HUȘI CONSILIUL LOCAL MUNICIPAL HUȘI

TOAMNA CULTURALĂ HUȘEANĂ

SĂPTĂMÂNA I

07.09.2024 - SIMPOZION NAȚIONAL „ BISERICĂ, ȘCOALĂ ȘI SOCIETATE"

Invitați :

Dr. Valentin Constantinov, Universitatea de Stat din Moldova, Cercetare și Inovare, Institutul de Istorie, Emeritus

Arh. Costică Asăvoaiei, Palatul Culturii din Iași - Complexul Muzeal Național „Moldova"

Arh. dr. Cosmin Niță, Palatul Culturii din Iași - Complexul Muzeal Național „Moldova"

Prof. Elena Monu, Bârlad

Prof. dr. Theodor Codreanu, Huși

Prof. dr. Marin Dumitru, Vaslui

Pr. prof. dr. Florin Țuscanu, Arhiepiscopia Romanului și Bacăului

Prof. Ștefan Plugaru, Școala Generală din Stănilești

Prof. Costin Clit, Colegiul Național „Cuza Vodă" din Huși

02.09.2024 – 08.09.2024 - ATELIERE DE CREAȚIE

Pictură în ulei: Țibichi Mădălin

Sculptură în lemn și expoziție de icoane:

1. Tofan Marian
2. Nedelcu Marian

07.09.2024, ora 19:00 – Concert Andra Botez(Finalistă 2022 la Vocea României) formulă de live band – tobe, bass, chitară, clape și voce

08.09.2024, ora 18:00 – Concert Trupa de Weekend

Evenimentele au loc la Cinematograful Dacia

5 2 distribuiri

Îmi place Comentează Trimite Distribuie

PRIMĂRIA MUNICIPIULUI HUȘI CONSILIUL LOCAL MUNICIPAL HUȘI

TOAMNA CULTURALĂ HUȘEANĂ

SĂPTĂMÂNA II

09.09.2024, ora 18:00 - VERNISAJ Salon „DAMIGENIUS" 2024
Invitaţi: Ovidiu Ambrozie Borta- BOA, Leonte Năstase, Marian Avramescu, Gabriel Rusu, Ştefan Alexandresu – Alex, Constantin Pavel

09.09.2024, ora 19:00 – Concert „ Bolero salon orchestra"

13, 14 ,15 - 09.2024 – Târgul meşterilor populari

11.09.2024, ora 18:00 – Concert acustic : „Fără Zahăr"
Pionieri ai folkului alternativ, Bobo Burlăcianu şi Bobi Dumitraş formează un duo plin de umor şi de armonii muzicale bine balansate.
Vino să le asculţi poveştile muzicale şi să râdem cu poftă !
Viaţa-i comedie amăruie! & Costel Pătrăşcan - Show de caricatură comentată

14.09.2024, ora 11:00 - 13:00 – Lansare de carte :
„ Huşii în arcada vremurilor Crestomaţie" şi
„Pagini de cultură huşeană"
Dna. Lina Codreanu

14.09.2024, ora 14:00 - Concert Maria Răducanu

14.09.2024, ora 18:00 - „ Boeing-Boeing " de Marc Camoletti
Teatrul Victor Ion Popa - Bârlad

Atelier de grafică şi concurs pentru copii „ Toamna se numără bobocii"

Evenimentele au loc la Cinematograful Dacia

Cultura Husi
31 august la 00:19

TOAMNA CULTURALĂ HUȘEANĂ

Alex Mihai, Sergiu Suhareanu și alți 51 — 4 comentarii 17 distribuiri

Îmi place · Comentează · Trimite · Distribuie

PRIMĂRIA MUNICIPIULUI HUȘI CONSILIUL LOCAL MUNICIPAL HUȘI

TOAMNA CULTURALĂ HUȘEANĂ

Sala de spectacol Cinematograf Dacia

07.09.2024 ora 11:00

SIMPOZION NAȚIONAL

„BISERICĂ, ȘCOALĂ ȘI SOCIETATE"

Invitati:

Dr. Valentin Constantinov, Universitatea de Stat din Moldova, Cercetare și Inovare, Institutul de Istorie, Emeritus

Dr. Lector Victoria Stratan- Universitatea Pedagogică de Stat „Ion Creangă" - Chișinău

Arh. Costică Asăvoaiei, Palatul Culturii din Iași - Complexul Muzeal Național „Moldova"

Arh. dr. Cosmin Niță, Palatul Culturii din Iași - Complexul Muzeal Național „Moldova"

Prof. Elena Monu, Bârlad

Prof. dr. Theodor Codreanu, Huși

Prof. dr. Marin Dumitru, Vaslui

Pr. prof. dr. Florin Țuscanu, Arhiepiscopia Romanului și Bacăului

Alexandra Niță – Vuză, Iași

Colonel (rtg) Gheorghiu Mihai

Prof. Costin Clit, Colegiul Național „Cuza Vodă" din Huși

Vă așteptăm!

Cultura Husi
1z ·

Săptămâna,, Damigenius " Vă așteptăm!

Hușii sunt în sărbătoare.
Cu Giugaru se mândresc
Și în ziua asta mare,
Toți,cu drag,îl pomenesc.
Unii versuri îi dedică,
Alții chiar îl desenează.
Astăzi,toți,la o adică,
Cu Giugaru se distrează.
Haideți iute, dați o tură ,
Fiindcă n-o să regretați,
Pe la Casa de Cultură,
Unde sunteți așteptați!

Luminița Scarlat, Cuc-Constanța

Nedelcu Marian și alți 3 — 1 distribuire

Îmi place · Comentează · Trimite · Distribuie

Scrie un comentariu...

Cultura Husi
19h ·

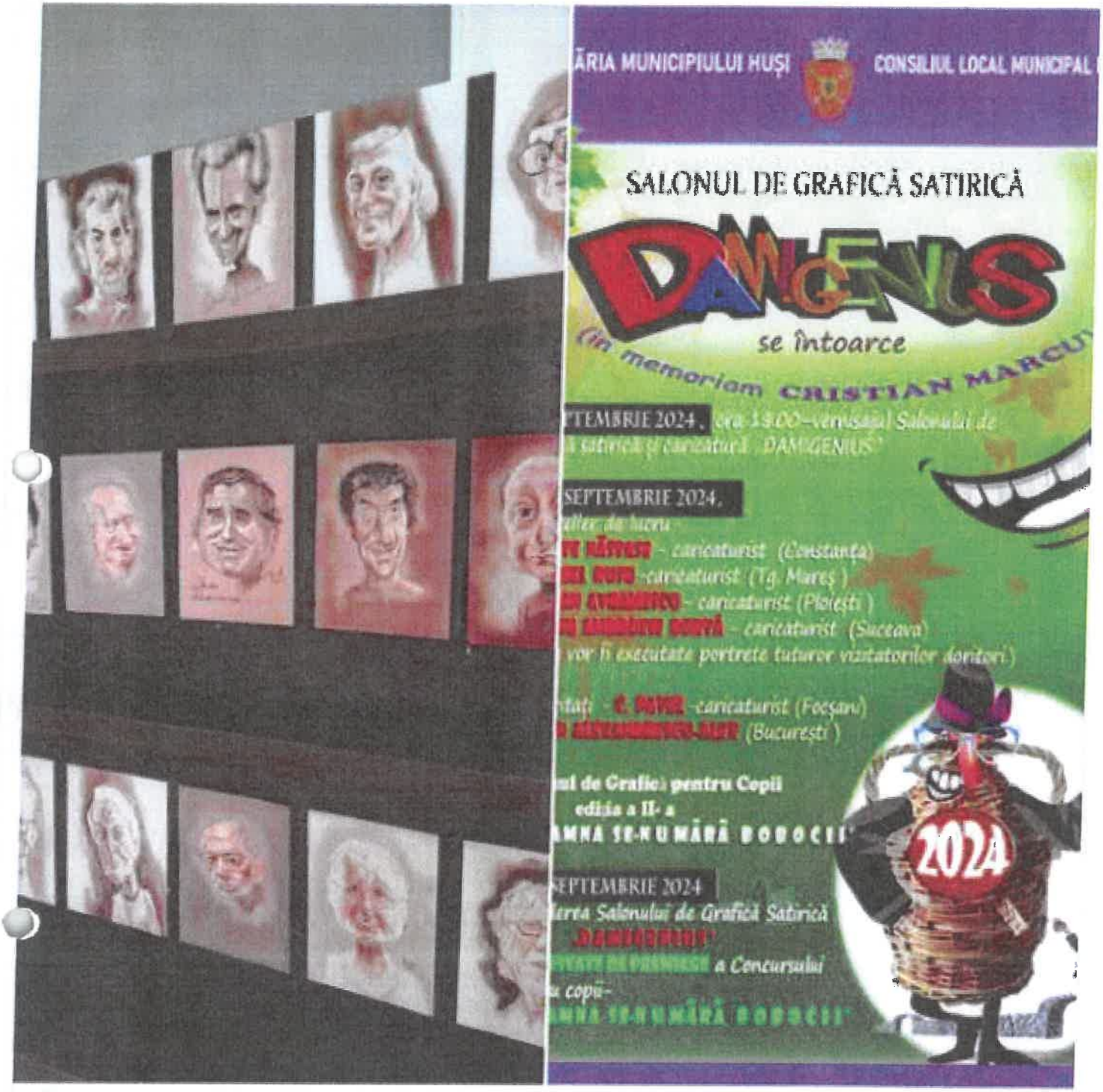

1

Îmi place Comentează Trimite Distribuie

„Huşii în arcada vremurilor. Crestomaţie"

Autor-Lina Codreanu

Autor-Acad. Th. Codreanu

Autor-Lina Codreanu

Intervenţii muzicale

Grupul Psaltic „Sfânta Mare Mucenită Chiriachi" al Episcopiei Huşilor

**** Daria Elena Ţîrdea**

***** Recital - Maria Speranţa Răducanu**

Invitaţi speciali: Acad. Mihai Cimpoi, prof. univ. emerit Petru Ioan

Moderator: Acad. Theodor Codreanu

Prezintă: Petruş Andrei,pr. Marcel Miron, Costin Clit,Ana Opran, Martin Cata, Loredana Ciobanu, Petru Brumă

Vă aşteptăm!

INVITATIE... În decursul acestei săptămâni, la Husi sunt programate o serie de activităti în cadrul evenimentului „Toamna Culturală Huseană", deschise de salonul de grafică satirică „Damigenius", cu vernisajul său de luni, 9 septembrie, si urmând să fie încheiate duminică, cu un spectacol muzical în Piata Tricolorului. Unul dintre evenimentele care pot stârni un interes în plus localnicilor cu drag de carte, de muzică corală si de poezie, este cel care va avea loc sâmbătă, 14 septembrie, la Cinematograful „Dacia", intitulat „Husi, oras de legendă". În cadrul acestuia este programată lansarea a trei volume. Este vorba despre „Fragmentarium Eminescologic", semnat de scriitorul prof. Dr. Teodor Codreanu, „Pagini de cultură huseană", volum semnat de scriitoarea prof. Lina Codreanu, dar si cartea „Husii, în arcada vremurilor – crestomatie", coordonată, de asemenea, de scriitoarea Lina Codreanu. Vor avea momente artistice Grupul Psaltic „Sfânta Mare Mucenită Chiriachi" al Episcopiei Husilor si Daria Elena Tîrdea. Va urma apoi o altă surpriză plăcută pentru husenii participanti si anume, un recital al Mariei Răducanu, o artistă completă, originară din Husi, deosebit de talentată, apreciată pe scene mari, pentru vocea sa de soprană, dar si modul original de a interpreta jazz si, în genere, muzică veche europeană.

„Husi, oras de legendă", un eveniment complet, pregătit în cadrul „Toamnei Culturale" a orasului dintre vii

LOCAL · Updated

PRIMĂRIA MUNICIPIULUI HUȘI · CONSILIUL LOCAL MUNICIPAL HUȘI

TOAMNA CULTURALĂ HUȘEANĂ

Sala de spectacol Cinematograf Dacia

„HUȘI - oraș de legendă" 14.09.2024 ora 12:00

Lansare de carte :

„Pagini de cultură hușeană"

„FRAGMENTARIUM EMINESCOLOGIC"

„ Hușii în arcada vremurilor. Crestomație"

Autor-Lina Codreanu

Autor-Acad. Th. Codreanu

Autor-Lina Codreanu

Intervenții muzicale

* Grupul Psaltic „Sfânta Mare Mucenită Chiriachi" al Episcopiei Hușilor

** Dacia Elena Tintea

*** Recital - Maria Speranța Răducanu

Invitați speciali: Acad. Mihai Cimpoi, prof. univ. emerit Petru Ioan

Moderator: Acad. Theodor Codreanu

Prezintă: Petrus Andrei, pr. Marcel Mihoc, Caslin Clit, Ana Oprean, Marlin Cata

Loredana Ciobanu, Petru Brumă

Vă așteptăm!

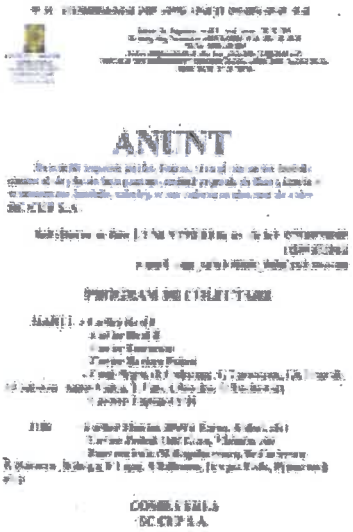
ANUNT

Mihai Ciobanu
1h ·

O toamnă culturală hușeană cum nu s-a mai pomenit! Ploaie, dar oamenii ca soarele- senini și calzi!
Mulțumesc organizatorilor și dragului meu prieten Valerică Petraru, dirijorul orchestrei "Trandafir de la Moldova", pentru invitație!

Ciobanu Valentina a fost în direct.
17h ·

Mihai Ciobanu la Husi!
ASA-I, FRATE, PE LA HUSI!

Husi - Orasul Dintre Vii a fost in direct.
16h ·

Toamna Culturala Huseana 2024
Transmisiune oferita cu sprijinul :
Primaria Husi, Viacons Rutier si Vulcanizarea Anvebas !
Husi - Orasul Dintre Vii
Huși Orașul Dintre Vii
Trifan Ciprian
Ioan Ciupilan
Madalin Claudiu Caciula
Bas Stefan Anvebas

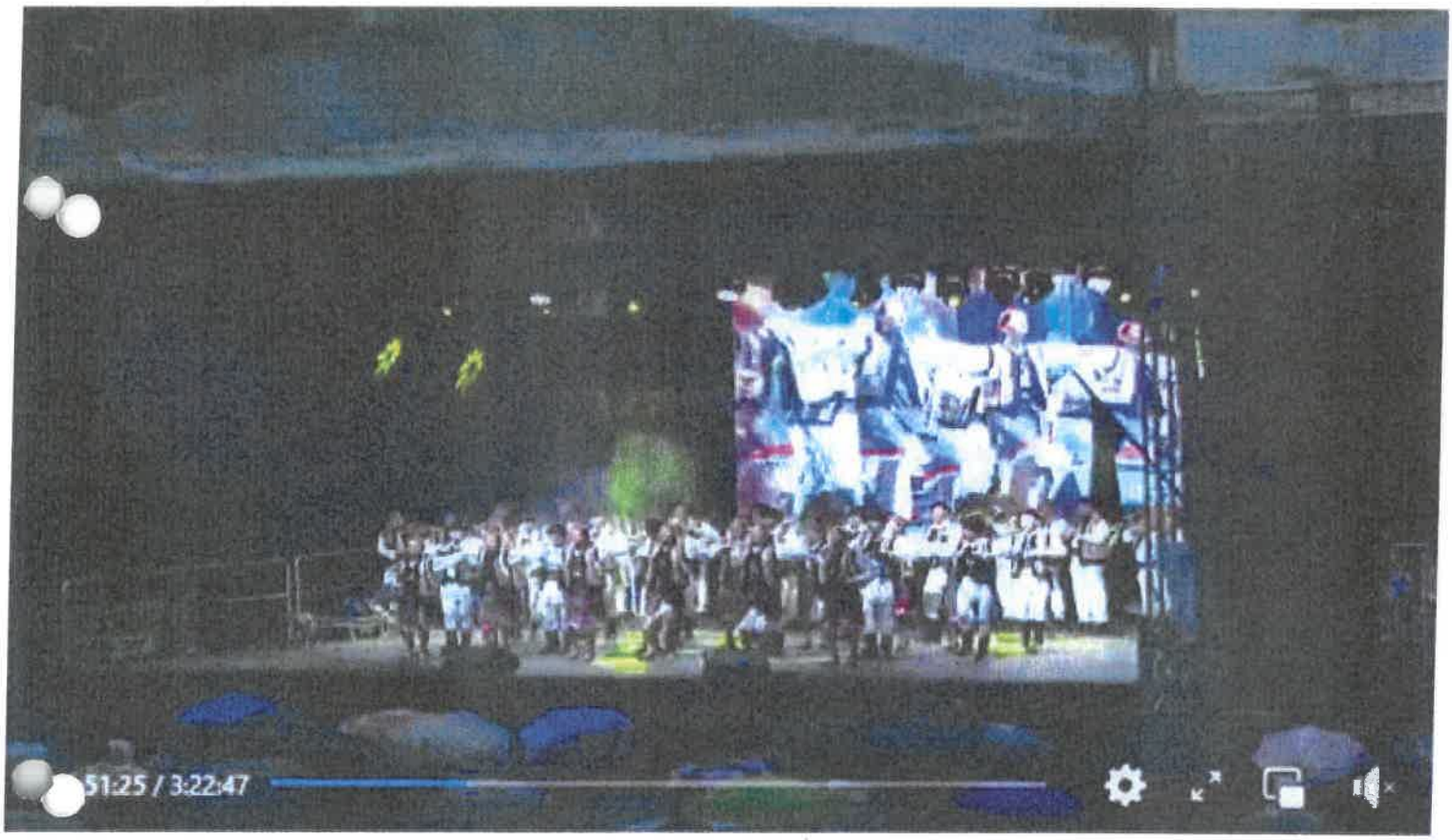

Liliana Solomon, Bas Stefan Anvebas și alți 233 45 comentarii 14 distribuiri

Husi - Orasul Dintre Vii
14h ·

Seara buna, Husi - Orasul Dintre Vii !!!
Felicitari celor care in aceasta seara au suportat ploaia si au ramas in Piata Tricolorului la Toamna Culturala Huseana !
Va multumim pentru ca ati urmarit LIVE UL nostru

Viorica Patrașcu, Bas Stefan Anvebas și alți 98 6 comentarii 7 distribuiri

Casa de Cultură „Alexandru Giugaru" Huși
16h ·

🍂 Toamna Culturală Hușeană 2024 a ajuns la final! 🎉

Dorim să mulțumim din suflet tuturor celor care au fost alături de noi în aceste zile minunate! 🙏

Aici puteți vedea câteva imagini de la Concertul din Piața Tricolorului, unde, în ciuda vremii nefavorabile, publicul a fost extraordinar! ❤️

Vă mulțumim pentru prezență și pentru că ați făcut parte din magia acestui eveniment! Ne vedem la următoarea ediție! 👏

#ToamnaCulturalaHuseana2024 #ConcertPiataTricolorului

YOUTUBE.COM

Toamna culturală hușeană, Huși 2024 - Concert Piața Tricolorului

Mândru că sunt HUȘEAN
Sergiu Suhareanu · 39min ·

Mariana Dobzeu este cu **Victor Mandalac**
16 septembrie la 02:39 ·

Onorată să fiu prezentă la "Toamna Culturală Hușeană". Mulțumesc Maestrului Mihai Ciobanu și organizatorilor că mi-au prilejuit întâlnirea cu publicul de la Huși! 🙏❤️

Tu, Ana Danila și alți 13

Bună Ziua Vaslui ▸ Prietenii BZV
Administrator · 4h ·

Eveniment special organizat de Primăria Huși pentru „Ziua Internațională a Persoanelor Vârstnice"

BZV.RO

Eveniment special organizat de Primăria Huși pentru „Ziua Internațională a Persoanelor Vârstnice" - bzv.ro

eveniment deosebit dedicat Zilei Internaționale a Persoanelor Vârstnice, pe data de 1 octombrie 2024, la Cinematograful Dacia din Huși.

2

1 comentariu

Husi - Orasul Dintre Vii
16h ·

1 octombrie 2024

Acum la Cinema Dacia - Spectacol de " Ziua internațională a persoanelor vârstice " .
Prezent la festivitate a fost Trifan Ciprian - presedintele CJ Vaslui cat si Ioan Ciupilan - primarul municipiului Husi !
Huși Orașul Dintre Vii

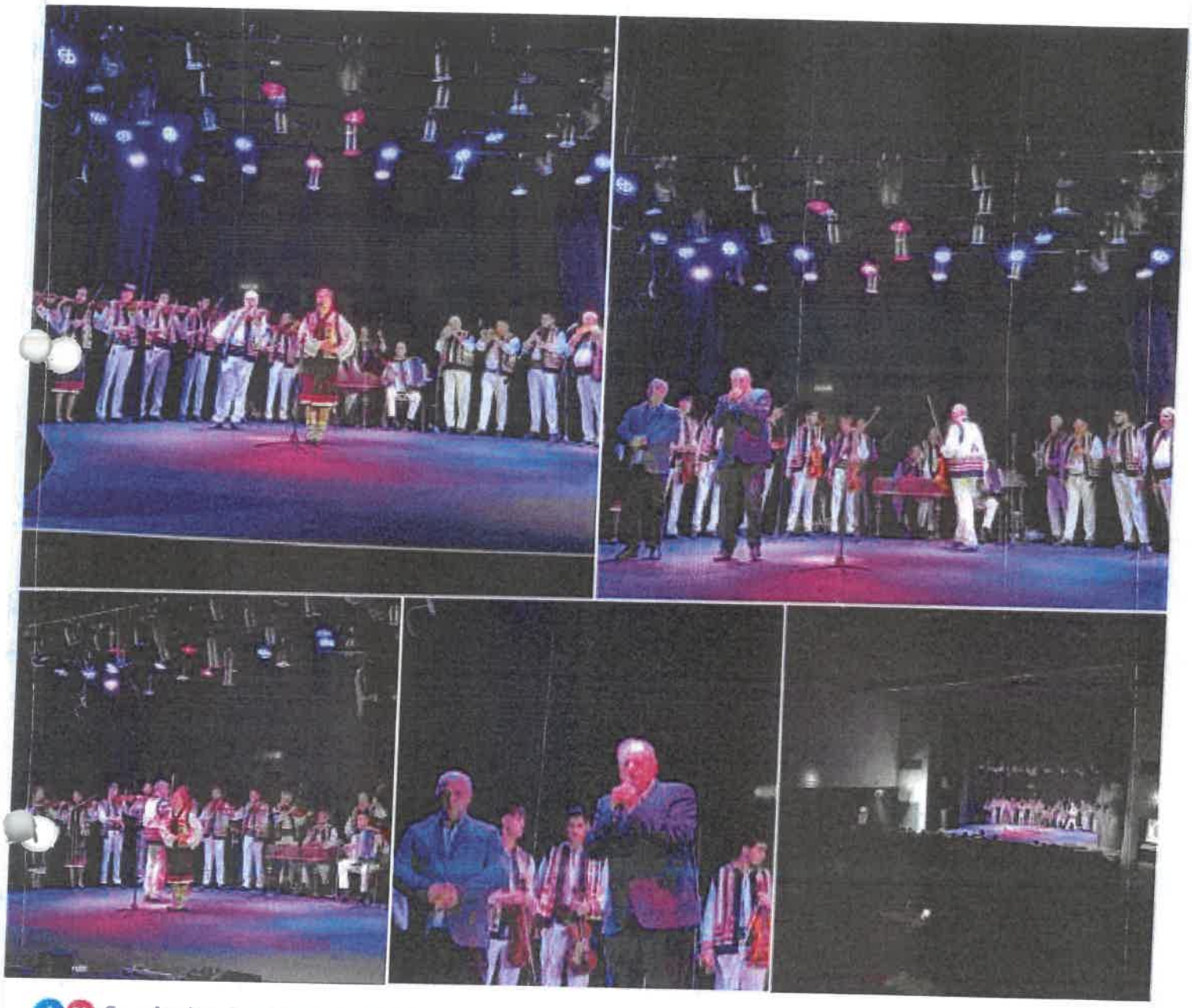

Bas Stefan Anvebas și alți 11

2 comentarii 4 distribuiri

Liceul Agricol" Dimitrie Cantemir" Huși,

are deosebita plăcere de a vă invita
la prezentarea activității de învățare C6,
în cadrul Proiectului ERASMUS +
" STUDIUL SCHIMBĂRILOR CLIMATICE ÎN VITICULTURĂ...",
care se va desfășura în data de 08.10.2024, orele 9.00,
la Cinematograful "DACIA", din Huși,
unde vor participa elevi, studenți și cadre didactice
din Scolile cu profil Viti-vinicol
din Spania, Austria, Greca, Italia, Slovacia și România.
Prezența dumneavoastră ne onorează!

Vă așteptăm cu drag!

atti.DE

Cultura Husi
20h ·

Momente surprinse în data de 1 octombrie 2024

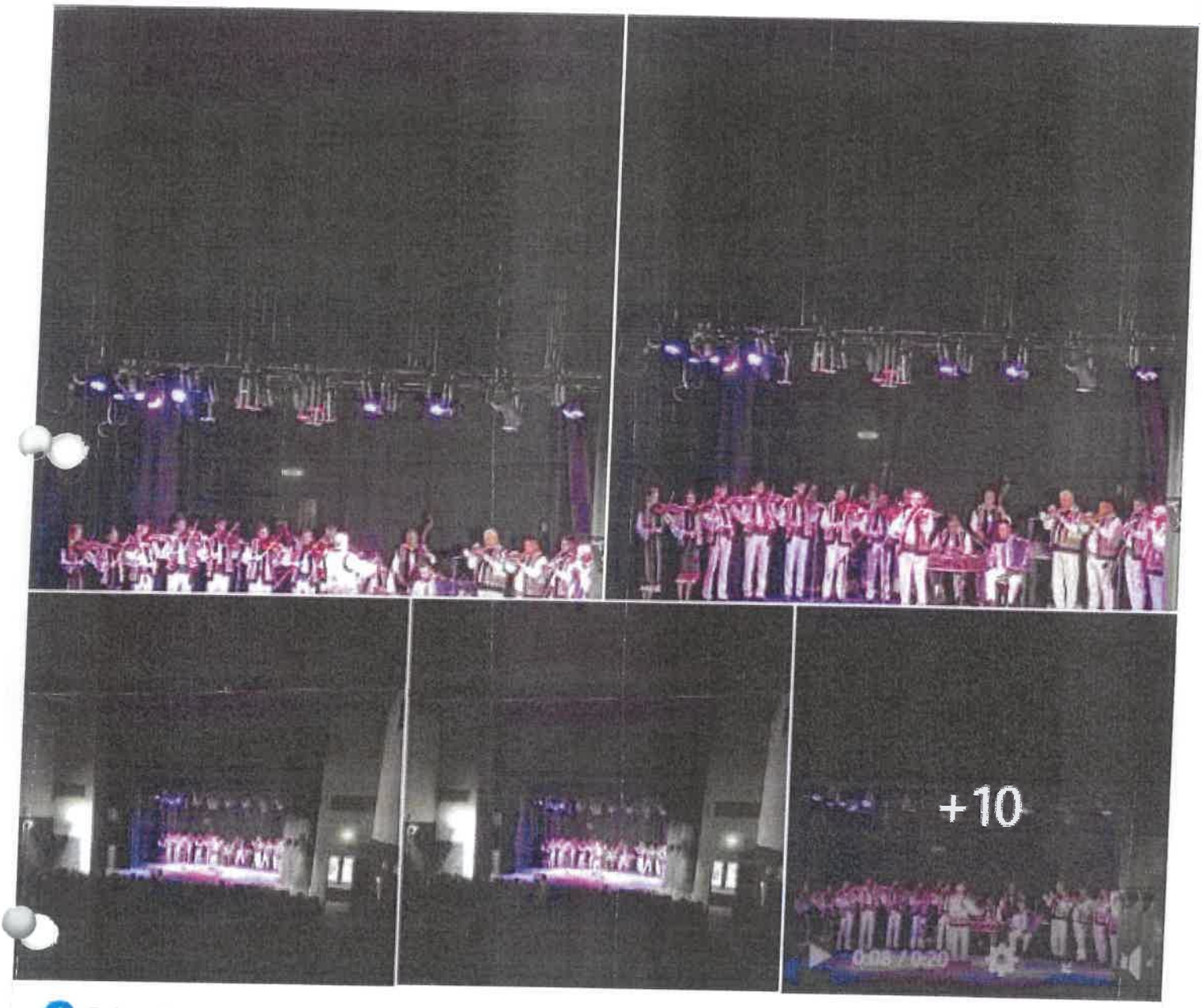

Gabriel Manta și alți 4

2 distribuiri

Îmi place · Comentează · Trimite · Distribuie

5-13 octombrie 2024

FESTIVALUL UMORULUI Constantin Tănase

CONSILIUL JUDEȚEAN VASLUI
PRIMĂRIA ȘI CONSILIUL LOCAL VASLUI
CENTRUL CULTURAL JUDEȚEAN VASLUI
BIBLIOTECA JUDEȚEANĂ „NICOLAE MILESCU SPĂTARUL" VASLUI
MUZEUL JUDEȚEAN „ȘTEFAN CEL MARE" VASLUI

5 SÂMBĂTĂ

17⁰⁰ Centrul Civic
Parada costumelor de teatru susținută de voluntarii festivalului

17³⁰ Centrul Civic
Teatrul Magic Puppet, Cluj-Napoca
Animație stradală

19⁰⁰ Centrul Cultural „D. Cantemir"
Teatrul „V. I. Popa", Bârlad –
Boeing-Boeing, de Marc Camoletti, regia Ștefan Alexiu

20³⁰ Centrul Cultural „D. Cantemir"
Improvisneyland, București – *Comedy show*

21³⁰ Centrul Civic
Concert „Fără zahăr"

6 DUMINICĂ

17³⁰ Centrul Civic
Teatrul Municipal „Matei Vișniec", Suceava –
Pisici 2, regia Bobo Burlăcianu

19⁰⁰ Centrul Cultural „D. Cantemir"
Teatrul Tineretului, Piatra Neamț –
Amintiri, după Ion Creangă, regia Ada Milea

20³⁰ Centrul Cultural „D. Cantemir"
Concert în 2, 3 sau 4, cu Ada Milea

7 LUNI

12⁰⁰ Sala „Multimedia" a Muzeului Județean „Ștefan cel Mare"
Vernisajul expoziției, lansarea catalogului, premierea și acordarea trofeelor laureaților „Salonului Internațional de Caricatură"

Lansarea volumului omagial: „Centenar Valentin Silvestru"

16⁰⁰ Foaierul Centrului Cultural „D. Cantemir"
Vernisajele expozițiilor personale de grafică satirică:
- Cristinel Vocerdea – CRIV: „Celebrități ale sportului românesc" din colecția Complexului sportiv „Arcul de Triumf"
- Gabriel Rusu: „Zâmbete cromatice"
- Victor Eugen Mihai – VEM: „Best of VEM"
- Marian Avramescu: „Celebrități din câlmul TERRA"

19⁰⁰ Centrul Cultural „D. Cantemir"
Cortina AG, București –
Pe o pânză de pâlanjen, de Alexandru Popa, regia Vlad Zamfirescu

8 MARȚI

10⁰⁰ Foaierul Primăriei Municipiului Vaslui
Vernisajul expoziției personale de grafică satirică Nicolae Viziteu – NEVE „50 de ani de activitate"

19⁰⁰ Centrul Cultural „D. Cantemir"
Teatrul Mic, București –
Tartufe, de Molière, regia Gelu Colceag

9 MIERCURI

19⁰⁰ Centrul Cultural „D. Cantemir"
Teatrul de Comedie, București –
A fi sau a nu fi, de Nick Whitby, regia Vlad Massaci

10 JOI

19⁰⁰ Centrul Cultural „D. Cantemir"
Teatrul „Nottara", București –
La doi pași de Mullingar, de John Patrick Shanley, regia Cristi Juncu

11 VINERI

16⁰⁰ Sala de expoziții a Centrului Cultural „D. Cantemir"
Ab initio – 1970 – George Stoian
Premierea laureaților Salonului de literatură, la secțiunea manuscris și la secțiunea carte de umor (2022-2024)

Interferențe muzical-umoristice
In memoriam – Cornel Udrea

19⁰⁰ Centrul Cultural „D. Cantemir"
Teatrul „Avangardia", București –
TOC TOC, de Laurent Baffie, regia Ricard Reguant

12 SÂMBĂTĂ

10⁰⁰ Huși, Cinema „Dacia"
Dialoguri umoristice: Întâlnirea premianților de la Salonul de literatură cu publicul hușean

11⁰⁰ Centrul Cultural „D. Cantemir"
Concurs de interpretare satirică

18⁰⁰ Bârlad, Teatrul „V. I. Popa"
Duelurl epigramatice, dialoguri rimate și provocări literare

19⁰⁰ Centrul Cultural „D. Cantemir"
Gala laureaților Concursului de interpretare satirică

19³⁰ Centrul Cultural „D. Cantemir"
Grupul „Divertis" București,

13 DUMINICĂ

19⁰⁰ Centrul Cultural „D. Cantemir"
Teatrul „Toma Caragiu", Ploiești –
La vita è bella, regia Marcela Țimiraș

La parada Festivalului Umorului „Constantin Tănase", între orele 16⁰⁰ și 19⁰⁰, graficienii Ovidiu Ambrozie Gorie – BOA, Gabriel Rusu, CRUI Vocerdea - CRIV și Marian Avramescu vor executa, sub ochii voștri, caricaturi și portrete satirice, de expunerea Centrului Cultural „Dimitrie Cantemir" Vaslui sau, dacă vreți ca cineva să vă portrete, la foaierul teatrului.

Cultura Husi
20h ·

INVITAȚIE LA UMOR

Sâmbătă 12 octombrie 2024, ora 10:00
Sala de spectacol Cinematograf DACIA Huși

Vă așteptăm!

Liliana Ailiesei și alți 23

11 distribuiri

Casa de Cultură „Alexandru Giugaru" Huși
6 noiembrie

Eveniment CARITABIL
Organizator: Asociația Rotary Club Huși 2007
Detalii Eveniment:
📅 Data: Vineri, 29 noiembrie 2024
🕒 Ora: 18:30
📍 Locația: Sala de Spectacol, Cinematograful „Dacia", Huși
Anunț Spectacol Caritabil - „Boeing Boeing"
Asociația Rotary Club Huși 2007 și Teatrul „Victor Ion Popa" din Bârlad vă invită să luați parte la un spectacol caritabil deosebit!
Vineri, 29 noiembrie 2024, la Sala de Spectacol a Cinematografului „Dacia" din Huși, vă așteptăm să vă bucurați de comedia „Boeing Boeing", o piesă plină de râs și surprize.
În cadrul acestui eveniment caritabil, toate fondurile obținute vor fi direcționate către o cauză nobilă, iar fiecare bilet cumpărat va ajuta la sprijinirea copiilor neajutorați în perioada sărbătorilor.
Vă așteptăm să petrecem împreună o seară de neuitat, în timp ce aducem un zâmbet pe fața celor care au nevoie de ajutorul nostru!
Biletele se pot achiziționa de la casieria cinematografului DACIA din Huși iar costul unui bilet este de 40 lei.
Nu ratați ocazia de a sprijini o cauză nobilă în timp ce vă bucurați de un spectacol de calitate!

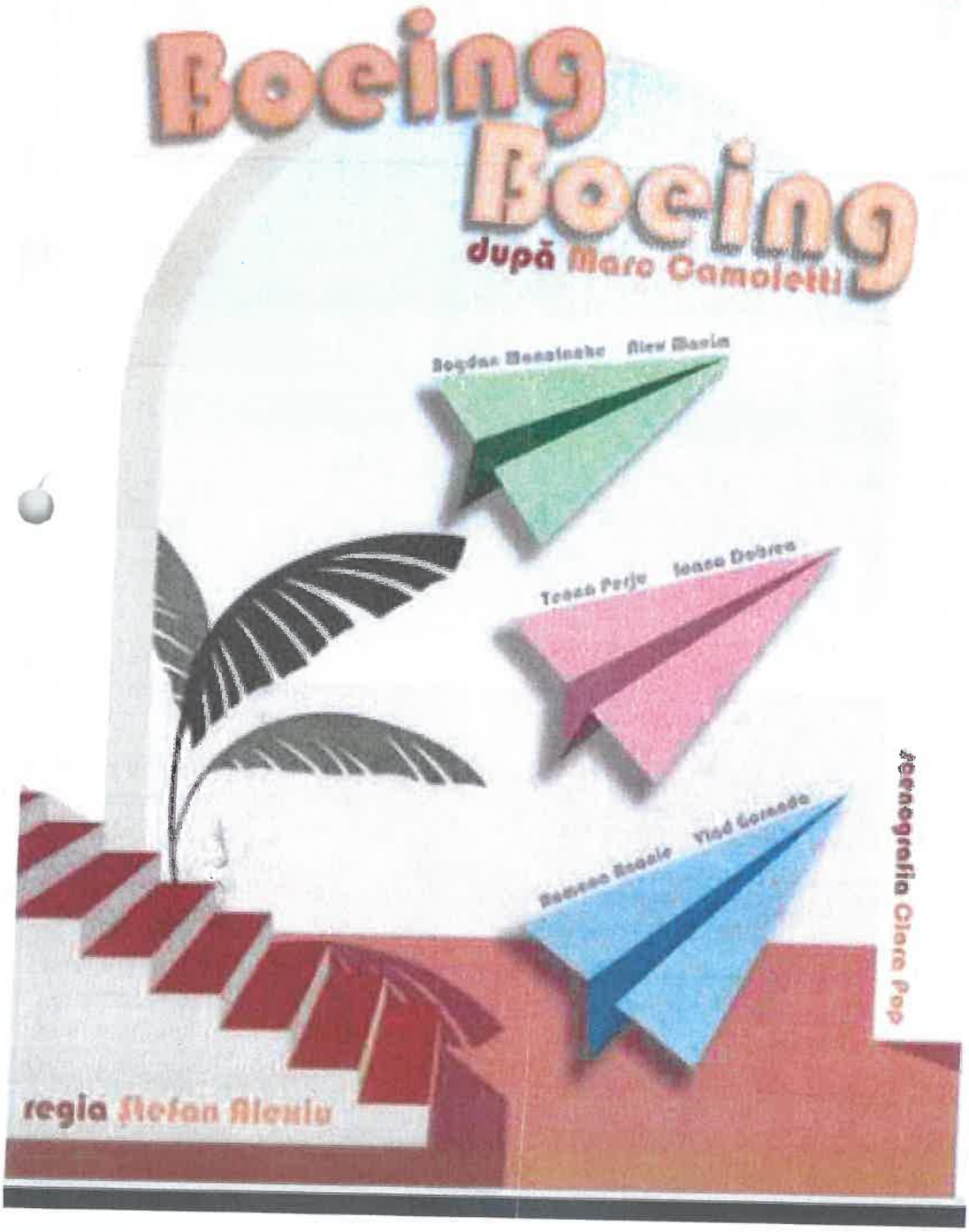

Casa de Cultură „Alexandru Giugaru" Huși
7 noiembrie

Giorgiana Ciomaga este cu Gabriela Matei
4 noiembrie

Dragi prieteni si concetateni,

Am placerea de a organiza un eveniment important pentru comunitatea noastra, dedicat constientizarii și combaterii consumului de droguri. Impreuna putem face o schimbare!

📅 Data: 18 noiembrie
⏰ Ora: 16:00
📍 Locatia: Cinema Dacia, Husi

Va fi alaturi de noi lect. univ. dr Caranfil Narcisa de la Universitatea "Petre Andrei" din Iasi. Cu sprijinului doamnei profesor Gabriela Matei , vom avea si elevi din liceele locale, carora le multumim pentru interesul deosebit.

🟡 Vreau sa le multumesc in mod special colegelor mele, Victoria Cernat și Ana Maria pentru implicarea și sprijinul lor nepretuit in organizarea acestui eveniment.

Intrarea este libera, asa ca va astept sa veniti cu totii, impreuna cu prietenii!

🤝 Ajuta-ma sa construim un viitor mai sigur pentru tineretul nostru!

📩 Pentru intrebari sau detalii suplimentare, nu ezitati sa ma contactati in mesaj privat.

#Mulțumiri #VictoriaCernat #AnaMariaCalancea #EvenimentComunitar #AntiDrog

2

1 distribuire

5

12 distribuiri

Îmi place Comentează Distribuie

Scrie un comentariu...

Casa de Cultură „Alexandru Giugaru" Huși
25 noiembrie la 15:53 ·

Casa de Cultură „Alexandru Giugaru" Huși
25 noiembrie la 16:05

SIMPOZION NAȚIONAL

„ ROMÂNIA MARE: UNITATE, CONTINUITATE, DIVERSITATE ȘI SPIRITUALITATE"

28 noiembrie 2024, ora 11:00, Cinematograf Dacia, Huși

CASA DE CULTURĂ „ALEXANDRU GIUGARU" DIN HUȘI

COLEGIUL NAȚIONAL „CUZA VODĂ" DIN HUȘI

PARTICIPANȚI:

Prof. univ. dr. Emil Dragnev, Chișinău, *Pictura murală din Moldova și Țara Românească în epoca medievală: interferențe iconografice*

Lector univ. Bogdan Constantin Neculau, Iași, *Rolul Bisericii în înființarea unui proiect de țară - Unirea din 1859*

Arh. Cautică Asăvoaie, Iași, *Din „chinurile facerii" Unirii de la 1918*

Arh. dr. Cosmin Niță, Iași, *Debolșevizarea Basarabiei în contextul marii Uniri*

Dr. Adrian Dolghi, Chișinău, *Utilizarea fotografiei în cercetările etnografice și sociologice din Basarabia (1918-1940)"*

Prof. univ. dr. Igor Bercu, Prof. univ. dr. Ion Gumenii, Chișinău, *Puterea executivă centrală din Basarabia în perioada românească. De la Consiliul directorilor generali la Guvernământul Basarabiei*

Dr. Teodor Candu, Chișinău, *Marea Unire a românilor în viziunea istoriografiei sovietice. Reperciusiuni contemporane*

Marcela Ifrim, Iași, *Eroii necunoscuți ai frontului: rolul oamenilor în Primul Război Mondial*

Col. Mihai Gheorghiu, Huși (Tidu rezervat)

Costin Clit, Huși - Moderator

Locul desfășurării:
CINEMATOGRAFUL DACIA, HUȘI
28 NOIEMBRIE 2024, ORA 11:00

5

12 distribuiri

Îmi place Comentează Trimite Distribuie

Casa de Cultură „Alexandru Giugaru" Huși
29 noiembrie la 12:56 ·

Costin Tilc
29 noiembrie la 08:50 ·

Aspecte din cadrul lucrărilor Simpozionului Național România Mare: „Unitate, continuitate, diversitate și spiritualitate", organizat de **Casa de Cultură „Alexandru Giugaru" Huși** și Colegiul Național „Cuza Vodă" din Huși la care au participat oameni de suflet din stânga și dreapta Prutului: Prof. univ. Emil Drăgnev (Chișinău); Lector univ. Bogdan Constantin Neculau (Iași); Arh. Costică Asăvoaie (Iași); Arh. Dr. Cosmin Niță (Iași); Dr. Adrian Dolghi (Chișinău); Prof. univ. Igor Bercu (Chișinău); Prof. univ. Ion Gumenii (Chișinău); Teodor Candu (Chișinău); Marcela Ifrim (Iași); Col. Mihai Gheorghiu (Huși); Costin Clit (28 noiembrie 2024)

Îmi place Comentează Distribuie

Casa de Cultură „Alexandru Giugaru" Huși
1 decembrie la 15:28 ·

„La mulți ani, România! La mulți ani, Huși! Să fim mândri de țara noastră, de istoria și tradițiile noastre, iar viitorul să ne aducă doar bucurii și împliniri!"

3

Casa de Cultură „Alexandru Giugaru" Huși
14h ·

Concert de Colinde de Crăciun

🎶 Sărbătorim Crăciunul prin muzică! 🎶

Vă invităm la un concert special de colinde, care va aduce magia Crăciunului în sufletele noastre!

📅 Data: 22 decembrie 2024
🕒 Ora: 18:30
📍 Locația: Sala de Spectacol Cinema Huși

Participă:

- Grupul Psaltic "Sfânta Mare Mucenița Chiriachi" al Episcopiei Hușilor, cu un repertoriu de colinde tradiționale și piese religioase.
- Bolero Salon Orchestra, care va adăuga farmecul muzicii de Crăciun cu interpretări unice și emoționante.

🎟 Costul biletului: 50 lei

Biletele se pot achiziționa de la Casieria Cinematografului Dacia începând de miercuri 11.12.2024 ora 10.00.

Vă așteptăm cu inima deschisă pentru o seară plină de colinde, tradiție și frumusețea sărbătorilor de iarnă!

ANUNTURI si DONATII, Husi / Vaslui / Iasi
Tonia Tomu Catalina 15h

Cultura Husi
1h

Concert de Colinde de Crăciun

🎶 Sărbătorim Crăciunul prin muzică! 🎶

Vă invităm la un concert special de colinde, care va aduce magia Crăciunului în sufletele noastre!

📅 Data: 22 decembrie 2024
🕒 Ora: 18:30
📍 Locație: Sala de Spectacol Cinema Husi

Participă:

- Grupul Psaltic "Sfânta Mare Mucenița Chiriachi" al Episcopiei Hușilor: cu un repertoriu de colinde tradiționale și piese religioase
- Bolero Salon Orchestra: care va adăuga farmecul muzicii de Crăciun cu interpretări unice și emoționante.

🎟 Costul biletului: 50 lei
Biletele se pot achiziționa de la Casieria Cinematografului Dacia începând de miercuri 11.12.2024 ora 10.00.

Vă așteptăm cu inima deschisă pentru o seară plină de colinde, tradiție și frumusețea sărbătorilor de iarnă!

6

Virginel Solomon este împreună cu **Valerica Petraru** și **alți 3**.
14 decembrie la 11:20 ·

Mână cu mână, pentru datina străbună!
Sunt mândru de dansatorii mei din Trandafir de la Moldova, Hora Vasluiului și Școala de dans popular Mădălina și Virginel Solomon, care au unit tradițiile și obiceiurile noastre într-un spectacol al pasiunii și respectului pentru folclor.🙏🥰

Drumul dansului continuă!🤗

Virginel Solomon, Gica Leon și alți 377

56 comentarii 92 distribuiri

Cultura Husi
14 decembrie la 16:43 ·

Virginel Solomon este împreună cu **Valerica Petraru** și **alți 3**.
14 decembrie la 11:19 ·

Mână cu mână, pentru datina străbună!
Sunt mândru de dansatorii mei din Trandafir de la Moldova, Hora Vasluiului și Școala de dans popular Mădălina și Virginel Solomon, care au unit tradițiile și obiceiurile noastre într-un spectacol al pasiunii și respectului pentru folclor.🙏🥰

Drumul dansului continuă!🎉

Gabriel Manta și alți 9

2 comentarii 1 distribuire

Hușenii, invitați la spectacol, la miezul nopții dintre ani. De data asta, petrecerea se va da în parcul Rodina!

LOCAL

Autor: Ștefan DAVID

Acțiuni Facebook Whatsapp Email

APARTAMENT ZONA MICĂLIA, STRADA GRĂDILIE, SITUAT LA PARTERUL, COMPUS DIN 2 CAMERE, PE 2 ETAJE, ETAJ 1/4, CENTRALĂ TERMICĂ, MOBILAT, UTILAT COMPLET.

TELEFON 0745.66.11.56

PREȚ NEGOCIABIL 35000 EURO

•OFER SPRE ÎNCHIRIERE SPAȚIU COMERCIAL VIS-A-VIS DE SPITALUL JUDEȚEAN VASLUI CU ACCES DIRECT DIN STRADĂ.

•LA CERERE DE PUȚ MUNTRIA GRĂDILA 0745/95

TELEFON 0785605555

S.C. CUP S.A.

Campanie lansat pentru SERB [illegible] la 7444.

[illegible]

REVELION... Autoritățile municipiului Huși vor organiza un spectacol la miezul nopții dintre ani și, spre deosebire de alte dăți, locul de desfășurare a fost schimbat. Petrecerea nu va mai fi în Piața Tricolorului, ci în zona parcului Rodina. Locul, deși plăcut și preferat de localnici, e mai strâmt, însă nici spectacolul nu va fi unul prea mare, pe afiș fiind trecută doar o oră de muzică și voie bună, între 23,00 și 24,00. Vor fi prezenți pe scenă interpreta de muzică populară, Ioana Stoleru, și ansamblul „Trandafir de la Moldova”. Organizatorii evenimentului sunt Casa de Cultură „Alexandru Giugaru” și Primăria Huși. În mod surprinzător, Consiliul Local, deși el este cel care aprobă fondurile, nu figurează pe afiș. Ar fi fost frumos să fie și el menționat, pentru că, până la urmă, și consilierii locali au rolul lor în conducerea orașului și, implicit, în susținerea financiară a evenimentelor care se adresează comunității. Nu este exclus să fi fost doar o scăpare omenească, probabil, pe fondul entuziasmului de sărbători și al faptului că, iată, cu bune, cu rele, se încheie un an și vine un 2025, cu mai multe speranțe împlinite. „Fie ca 2025 să aducă sănătate, împliniri și multe momente de neuitat pentru fiecare dintre voi! La mulți ani! Cu apreciere, echipa Casei de Cultură „Alexandru Giugaru” și a Cinematografului „Dacia” Huși. Vă așteptăm în parcul Rodina”, au transmis organizatorii.

CASA DE CULTURA
„ALEXANDRU GIUGARU"

PRIMĂRIA MUNICIPIULUI
HUȘI

2025

La cumpăna dintre ani

ANSAMBLUL FOLCLORIC
„TRANDAFIR DE LA MOLDOVA"

IOANA STOLERU

31 DECEMBRIE

PARCUL RODINA

ORELE 23-24

CASA DE CULTURĂ „ALEXANDRU GIUGARU" DIN HUȘI

COLEGIUL NAȚIONAL „CUZA VODĂ" DIN HUȘI

SIMPOZION NAȚIONAL

ROMÂNIA MARE:

UNITATE, CONTINUITATE, DIVERSITATE ȘI SPIRITUALITATE

PARTICIPANȚI:

Prof. univ. dr. Emil Dragnev, Chișinău, *Pictura murală din Moldova și Țara Românească în epoca medievală: interferențe iconografice*

Lector univ. Bogdan Constantin Neculau, Iași, *Rolul Bisericii în înfăptuirea unui proiect de țară - Unirea din 1859*

Arh. Costică Asăvoaie, Iași, *Din „chinurile facerii" Unirii de la 1918*

Arh. dr. Cosmin Niță, Iași, *Debolșevizarea Basarabiei în contextul marii Uniri*

Dr. Adrian Dolghi, Chișinău, *Utilizarea fotografiei în cercetările etnografice și sociologice din Basarabia (1918-1940)"*

Prof. univ. dr. Igor Bercu, Prof. univ. dr. Ion Gumenîi, Chișinău, *Puterea executivă centrală din Basarabia în perioada românească. De la Consiliul directorilor generali la Guvernământul Basarabiei*

Dr. Teodor Candu, Chișinău, *Marea Unire a românilor în viziunea istoriografiei sovietice. Repercursiuni contemporane*

Marcela Ifrim, Iași, *Eroii necuvântători ai frontului: rolul animalelor în Primul Război Mondial*

Col. Mihai Gheorghiu, Huși (Titlu rezervat)

Costin Clit, Huși – Moderator

Locul desfășurării:
CINEMATOGRAFUL DACIA, HUȘI
28 NOIEMBRIE 2024, ORA 11:00

ACTIVITĂȚI
CINEMA **DACIA**
2024

Gabriela Matei
7 martie la 13:22 ·

Casa DE Cultura Husi vă invită la film!🎬

Maria Ghiban, Licuța Simona și alți 92 6 comentarii 14 distribuiri

Îmi place Comentează Distribuie

Cultura Husi
3z ·

Marți, 2 aprilie 2024, ora 17:15,
în incinta Cinematografului „ Dacia"
GALERIA DE ARTĂ „ ȘTEFAN DIMITRESCU"

GALERIA DE ARTĂ „ȘTEFAN DIMITRESCU" DIN MUNICIPIUL HUȘI

Mădălin ȚIBICHI

Anatolie GHERASIMOV

EXPOZIȚIE DE PICTURĂ

Culori moldave

Cu ocazia înființării Galeriei de Artă „Ștefan Dimitrescu"a Municipiului Huși

Curator: Mădălin Țibichi
Critic: Dr. Victor Bejan
Costin Clit

2024

Vernisaj:
2 aprilie
ora 17:15
Strada General Teleman Bl. 19, Municipiul Huși

Cultura Huși
1z ·

Galeria de Artă Ștefan Dimitrescu, Huși este cu Anatolie Gherasimov
1z ·

Un vernisaj reușit..

Mihai Ciobanu și alți 9

1 distribuire

Cultura Husi
2z ·

Galeria de Artă Ștefan Dimitrescu, Huși
24 martie la 11:26 ·

Nedelcu Marian și alți 2

Îmi place Comentează Distribuie

PRIMĂRIA MUNICIPIULUI HUȘI CONSILIUL LOCAL HUȘI

Ziua internațională a femeii

8 MARTIE 2024 ORA 18:00

CINEMATOGRAFUL DACIA

Ovidiu Komornyik

Alexandru Cibotaru

Tatiana Jacota

Trandafir de la Moldova

Ioana Stoleru

Pentru a respecta normele de autorizare ISU, privind numărul de spectatori prevăzut în sală, INTRAREA se va face pe bază de INVITAȚII. Invitațiile se ridică de la sediul Casei de Cultură „Alexandru Glugaru" până pe data de 07.03.2024 în limita a 305 locuri(capacitatea maxima a sălii). Vă așteptăm!

Cultura Husi
7 martie la 11:36 ·

10 martie 2024

Tamara Mihai, Nicoleta Marin și alți 34

7 comentarii 4 distribuiri

Vaslui TV
14h ·

De marți, municipiul Huși găzduiește faza națională a Olimpiadei de Matematică pentru elevii din clasele a VII-a și a VIII-a, manifestare științifică la care participă peste 200 de elevi, cei mai buni din țară, la disciplina matematică.

Damian Si Ionela Vlad, Luminita Buraga și alți 78 1 comentariu 13 distribuiri

Îmi place Comentează Distribuie

Husi - Orasul Dintre Vii
1z ·

Buna seara, Huși Orașul Dintre Vii !!!
In aceasta seara la Cinema Dacia s-a desfasurat deschiderea Olimpiadei Nationale de Matematica - o premiera pentru urbea noastra !
Sponsorii principali sunt Primaria Husi, VIACONS RUTIER cat si Gaz Est.
Succes tuturor !!!
primar -Ioan Ciupilan !!!

Dana Balint, Florina Petraru și alți 297 — 17 comentarii 42 distribuiri

Îmi place — Comentează — Distribuie

Vezi mai multe comentarii

Costel Aghiorghiesei
Felicitări !
Mult succes tuturor participanților !

„Pașii lui Andrei"

19 APRILIE 2024 ORA 19:00

SALA DE SPECTACOL CINEMATOGRAF „DACIA"

SPECTACOL CARITABIL

Balerinele școlii Prime Agency Huși

NICOLA

Trupa de Weekend

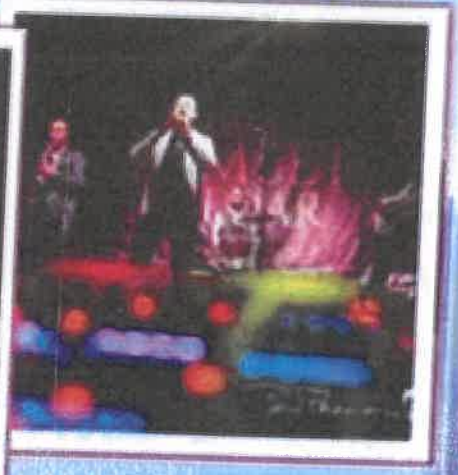

Preț minim 150 lei invitația

Cont donații - Petcu Andrei Dănuț

IBAN RO14 BTRL RONC RT05 5056 8301

Am 20 de ani
Neobosit voi fi în a visa
Datorită ție voi reuși
Recunoștința mea te va însoți
Ești parte din povestea mea
Intr-adevăr ne vom zâmbi atunci când ne vom întâlni

Pentru că ești unul din „Pașii lui Andrei"

Husi - Orasul Dintre Vii
14h

Astăzi, la inițiativa și sub conducerea primarului Ioan Ciupilan, Primăria Municipiului Huși a conferit titlul de Cetățean de Onoare al Municipiului Huși unor personalități remarcabile:
- Distinsa doamnă profesor Lina Codreanu.
- Marcel Miron, fostul preot paroh al Bisericii "Sfântul Toma".
- Benone Butacu, fostul preot paroh al Bisericii Romano-Catolice "Nașterea Sfintei Fecioare Maria" din zona Corni.
- Prof.univ.dr. Petru Ioan.

Această distincție este o manifestare a aprecierii față de angajamentul și contribuția lor deosebită la dezvoltarea și promovarea valorilor comunității noastre locale.
Huși Orașul Dintre Vii

Mihaela Bejenaru, Ghenuta Prisacaru și alți 133 11 comentarii 14 distribuiri

Husi - Orasul Dintre Vii
1z ·

"Pasii lui Andrei " - spectacol caritabila la Husi
Felicitari tuturor celor care s-au implicat !
Cont donatii - Petcu Andrei Danut
IBAN RO14 BTRL RONC RT05 5056 8301
Huși Orașul Dintre Vii

Beatrice Axinte, Alina Elena Silitră și alți 202

5 comentarii 13 distribuiri

Îmi place Comentează Distribuie

9 Mai - 2024

Galeria de Artă Ștefan Dimitrescu, Huși este cu **Costin Tilc** și **Anatolie Gherasimov**
3z ·

Elevii Liceului Academic de Arte Plastice, "Igor Vieru" din Chișinău, au realizat un vernisaj foarte reușit, însoțiți de Profesorul lor, Anatolie Gherasimov. Ghidati de Domnul Profesor Costin Clit, au vizitat Colegiul Național Cuza Vodă și sediul Episcopiei Hușilor. Au avut șansa fericită de a se întâlni cu Prea Sfințitul Părinte Ignatie, care le-a dăruit cărți și gânduri bune. Mulțumiri Domnului Primar, Ioan Ciupilan pentru susținere și prezența activa la vernisaj.. Galeria de Artă Ștefan Dimitrescu, va găzdui această expoziție timp de o luna. Va invitam sa o vizitați!

Nedelcu Marian, Sergiu Suhareanu și alți 53 — 7 comentarii 8 distribuiri

Îmi place — Comentează — Distribuie

Cel mai relevante

Scrie un comentariu...

Sergiu Suhareanu
Felicitări

3z Îmi place Răspunde 2

Epopeea a luat sfârsit: după o caznă de un sfert de veac, cinematograful de la Husi va oferi din nou filme publicului!

DESCHIDERE LOCAL ULTIMA ORA 15 mai 2024 Updated: 15 mai 2024

By Alina DARIE

Acțiune Facebook WhatsApp Er

- Advertisement -

NOTABIL... După nu mai putin de 24 de ani, de când a rulat ultimul film în cinematograful de la Husi, iată că vineri, 17 mai 2024, va fi reaprins marele ecran al cinemaului „Dacia". Primele filme au fost deja stabilite, la fel si pretul biletelor, care variază între 16 si 27 de lei. În definitiv, o sperantă sinceră a multor localnici se împlineste în această săptămână. Era păcat ca în „orasul dintre vii", unde cinematograful a fost generatii la rând si divertismentul principal, să fie tinut ca o ruină îmgropată în gunoaie si moloz chiar în centrul orasului. Tinând cont de însemnătatea momentului, responsabilii au adus filme noi, produse în 2024, precum „Challengers" si „Planeta

Pentru Husi este un eveniment notabil redeschiderea cinematografului „Dacia", după 24 de ani, de când, cu zgomot surd de lanturi ruginite, acestuia i-au fost închise usile ponosite. Pe moment, localnicii nu au simtit efectele unui asemenea gest, căci în anii 1990 – 2000, orasul o ducea greu, cu somaj mult, cu probleme economice foarte mari, iar cinematograful părea să fie ultima lor problemă. Cu timpul însă, cu cât lucrurile au început să se schimbe, aspiratiile au devenit altele, iar nevoia de cultură, de locatii civilizate în care să se întâmple evenimente bune pentru suflet, pentru constiintă, s-a acutizat. S-a întâmplată însă ca „viziunile" conducerii Primăriei de imediat după anii 2000 să nu fie în asentimentul localnicilor, asa că au fost edili care dădeau cinematograful ca si „mort" ireversibil, din cauze dintre cele mai diverse. Până la urmă, în mandatul care tocmai se încheie, s-a reusit atragerea unei finantări consistente, prin CNI, bani cu care clădirea a fost refăcută si dotată după cele mai moderne standarde.

Când scopul e bun pentru comunitate, si disputele din Consiliul Local pot avea un rezultat concret si util

A fost o întreagă problemă în Consiliul Local si cu privire la „paternitatea" acestei realizări. Primarul Ioan Ciupilan, cel care va rămâne în istoria locală neconventională ca primarul în mandatul căruia s-a redeschis cinematograful „Dacia", a fost supărat că liberala Cătălina Popa si-a asumat si ea initiativa. Dar dincolo de orgoliile politice, liberala Cătălina Popa are meritul de a fi fost consilierul care a insistat mult în Consiliul Local pentru refacerea cinematorgafului „Dacia", iar primarul Ioan Ciupilan are, la rândul său, meritul, deloc de neglijat, că a reusit să aducă banii de la CNI, printr-o investitie aproape de necrezut. A rămas de poveste expresia „sărut-mâna, vă iubesc", rostită la telefon de primarul Ciupilan, către o doamnă de la CNI, cu putere de decizie asupra finantării. Întrucât discutia a devenit publică, dat fiind faptul că se petrecea la telefon chiar în timpul unei sedinte de Consiliu. Unii nu l-au crezut si au bănuit că e o scenetă, însă surpriza a fost că finantarea chiar s-a concretizat atunci si, iată, în 2024 obiectivul este făcut si deschis publicului. În concluzie, actiunile celor doi vechi si activi opozanti, Ioan Ciupilan si Cătălina Popa, au fost necesare pentru rezultatul final, chiar dacă, în aparentă, putea fi interpretată doar o hartă politică. Iată că, dacă scopul este bun pentru comunitate, disputele dintre opozantii activi în Consiliul Local pot avea rezultate concrete si utile.

Preturi între 16 si 27 de lei pentru vizionarea unui film la cinema „Dacia" de la Husi

Programul la Casieria cinematografului va fi, zilnic, de la 9,00 la 16,00. Elevii, studentii si pensionarii vor plăti pentru un film prezentat până la ora 16,00 un pret între 16,00 si 19,00 lei, iar toti ceilalti spectatori, între 20 si 23 de lei. Seara însă pretul creste putin si elevii, studentii si pensionarii vor plăti între 22 si 25 de lei, iar ceilalti, între 23 si 27 lei. Diferenta de pret este dată de ochelarii pentru realitatea virtuală, 2 D sau 3 D. Fată de Iasi, de pildă, unde multi huseni au mers la cinema în tot

DACIA

Vineri 17 Mai

-ORA 18.00 KUNG FU PANDA 4 -DUBLAT IN ROMANA
-ORA 20.00 CHALLENGERS

Sambata 18 Mai

-ORA 11.00 PISICILE DE LA MUZEU - DUBLAT ROMANA
-ORA 13.30 CASCADORUL
-ORA 17.00 BUZZ HOUSE: THE MOVIE
-ORA 19.30 PLANETA MAIMUTELOR: NOUL REGAT

Duminica 19 Mai

-ORA 11.00 GARFIELD - DUBLAT IN ROMANA
-ORA 13.30 BUZZ HOUSE: THE MOVIE
-ORA 16.00 CASCADORUL
-ORA 19.00 PLANETA MAIMUTELOR: NOUL REGAT

Primaria Municipiului Huși

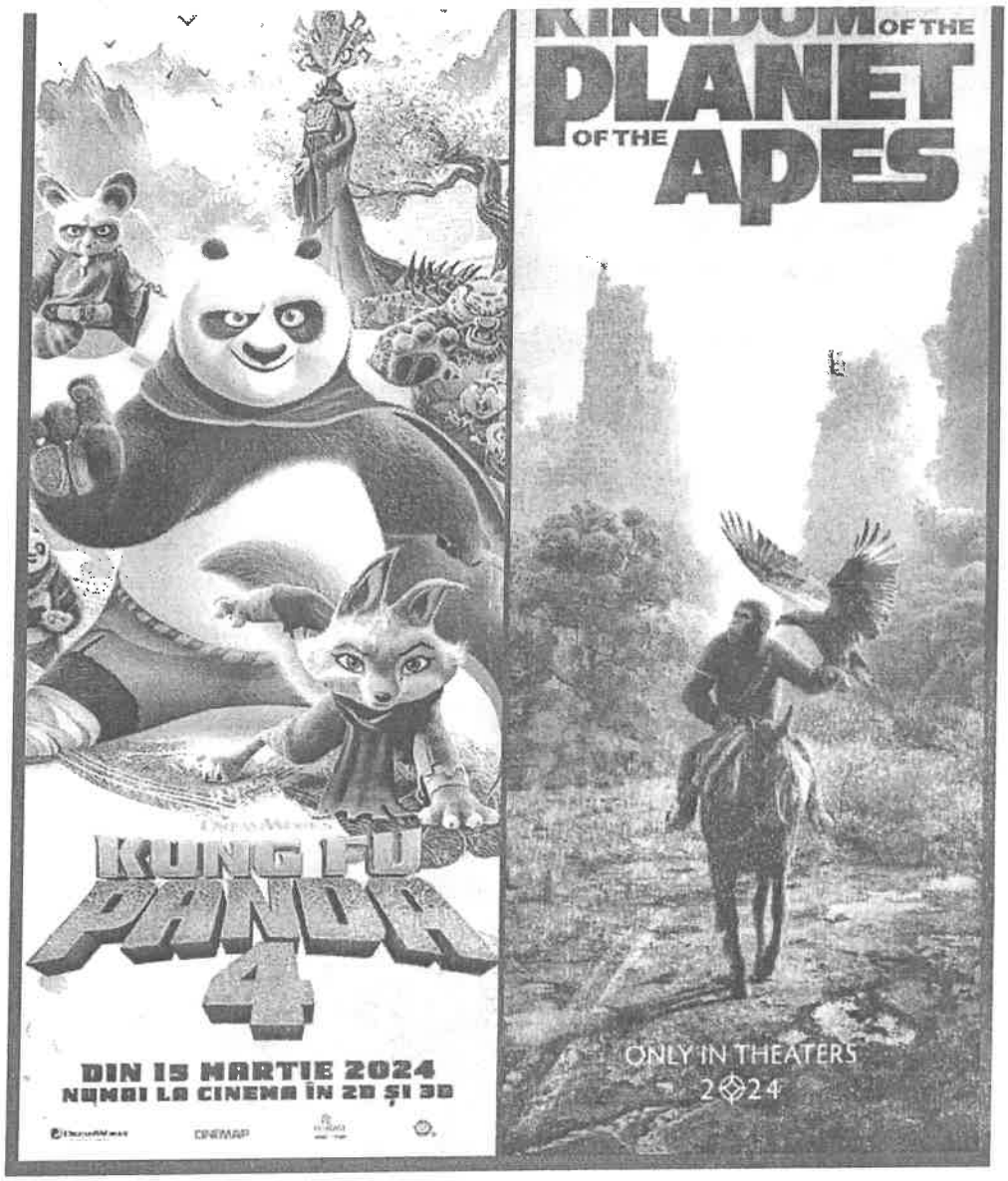

- Advertisement -

Cultura Husi
4m ·

Vă invităm la film!

Rezervări la numărul de telefon: 0764 566 777

Îmi place Comentează Distribuie

Casa de Cultură „Alexandru Giugaru" Huși
25 Mai la 18:02 ·

Copii, părinții, bunici să petrecem împreună ziua de 1 iunie! Vă așteptăm cu drag în Parc Rodina, ora 10:00.

Nedelcu Marian, Micky Deea și alți 18 — 32 distribuiri

Îmi place · Comentează · Distribuie

CINEMA DACIA

Primăria Municipiului Huși

1 Iunie Ziua Copilului LA CINEMA

vineri ora 18.00

Kung Fu Panda 4 3D

Gigantii din La Mancha- ora 10.00

Garfield 3D - ora 12.00

Prieteni imaginari- ora 14.30

Gardienii planetei- ora 17.00

Marea migratie 3D

duminica 2 iunie ora 10.00

Cultura Husi
4 iunie la 17:02 -

Dragi copii și părinți,

Avem deosebita plăcere de a vă invita la spectacolul de teatru "Povestea Porcului", special pregătit pentru cei mici! Vă așteptăm cu drag la Cinematograful Dacia pe data de 7 iunie , la ora 12:00.

Intrarea este liberă!

Veniți să ne bucurăm împreună de o poveste minunată, plină de aventuri și personaje fermecătoare.

Tamara Mihai, Tania Toma Catalina și alți 16 — 2 comentarii · 4 distribuiri

Îmi place · Comentează · Trimite · Distribuie

Cultura Husi

Stimați iubitori ai teatrului,
Avem deosebita plăcere de a vă invita la spectacolul de teatru "LOTO Parastas", care va avea loc la Cinematograful Dacia astazi 7 iunie, la ora 16:00.
Vă așteptăm cu drag să ne bucurăm împreună de o reprezentație deosebită, plină de emoție și talent.
Biletele se pot achiziționa de la casieria Cinematograf Dacia -pret bilet 20 lei.

11

5 distribuiri

Cultura Husi
22 ·

„ Sărbătorim Alexandru Giugaru "

Va asteptam Sambata 22 Iunie si Duminica 23 Iunie - de la ora 17.00, la sala de teatru din cadrul cinematografului Dacia, la premierele spectacolului PETER PAN (distributia 1 si distributia 2), jucate de trupa de teatru de copii a Casei de Cultura ALEXADRU GIUGARU din Husi.

INTRAREA LIBERA!

22 9 distribuiri

Cultura Husi
2z ·

„ Sărbătorim Alexandru Giugaru "

Va asteptam Duminica 16 Iunie - de la ora 17.00, la sala de teatru din cadrul cinematografului Dacia, la premiera spectacolului CASA DE PE GRANITA, jucat de trupa de teatru de adolescenti a Casei de Cultura ALEXADRU GIUGARU din Husi.

INTRAREA LIBERA!

Beatrice-Hennette Giugaru și alți 22 — 1 comentariu 11 distribuiri

Îmi place · Comentează · Trimite · Distribuie

Cultura Huși
19 iunie la 13:22

Sâmbata 22 iunie ora 15.00 și Duminica 23 iunie ora 16.00
va invitam la film.
Invitatiile se gasesc la casieria cinematograf Dacia.

Nedelcu Marian, Licuța Simona și alți 6

1 comentariu 2 distribuiri

Cultura Huși
12 iunie la 10:03 ·

Sponsor
S.C. PODUL ÎNALT S.A. VASLUI

GALERIA DE ARTĂ „ȘTEFAN DIMITRESCU" DIN MUNICIPIUL HUȘI

George Leteanu

EXPOZIȚIE DE PICTURĂ

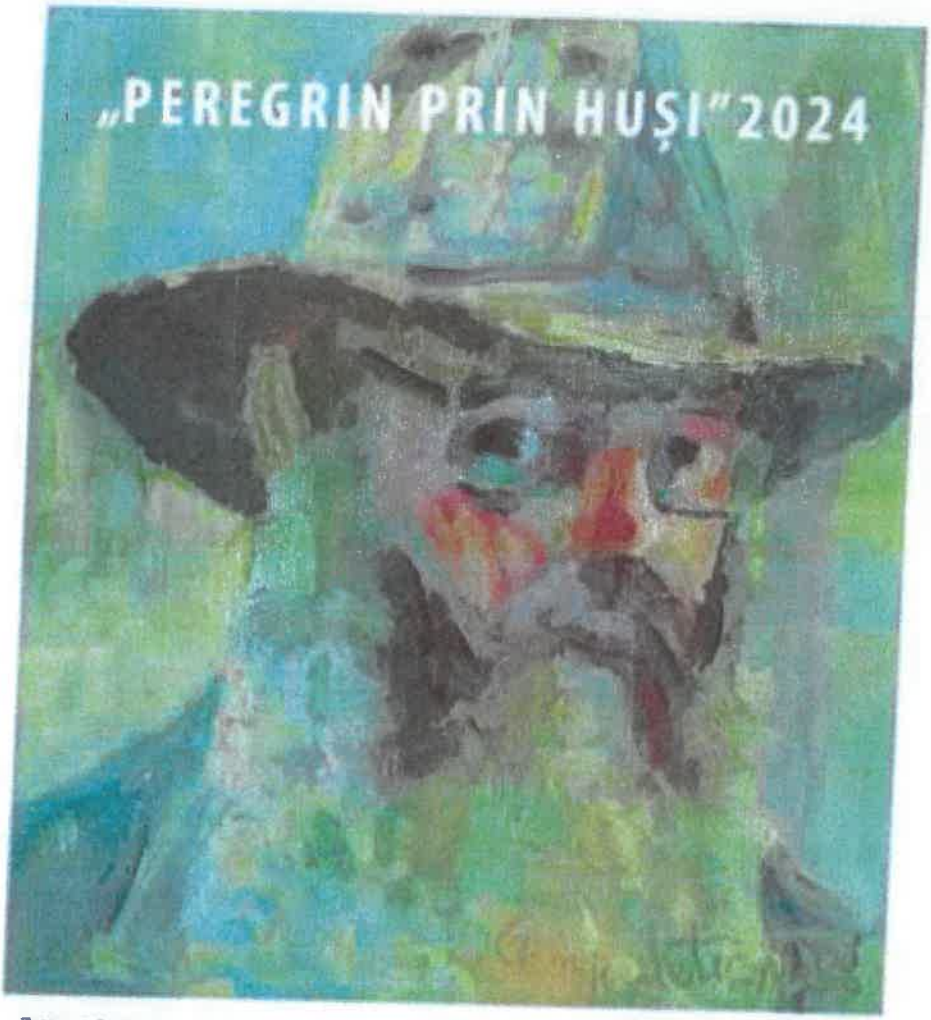

Vernisaj:
14 iunie
ora 18:00

Curator:
Costin Ciiș
Mădălin Țibichi

Prezintă: Liviu Hâncu (Chișinău).
Critic de artă, profesor,
artist plastic.

Strada General Teleman, Bl. 19, Municipiul Huși

Cultura Huși
23 iulie

Va așteptăm la vernisaj.

GALERIA DE ARTĂ „ȘTEFAN DIMITRESCU" DIN MUNICIPIUL HUȘI

Teodor Vișan

EXPOZIȚIE DE PICTURĂ

2024

Vernisaj:
24 iulie
ora 18:00

Curator:
Mădălin Țibichi

Prezintă:
Istoric, critic,
Profesor Costin Clit

Strada General Teleman, Bl. 19, Municipiul Huși

Galeria de Artă Ștefan Dimitrescu, Huși
19 iulie

Avem onoarea ca în Galeria de Artă Ștefan Dimitrescu, să îl găzduim pe Maestrul Teodor Vișan. Va așteptăm la vernisaj, Miercuri, 24 iulie, ora 18:00.

Cultura Huși
1 august

"Trupa de Teatru "Alexandru Giugaru" de adolescenți revine pe scenă!"

Suntem încântați să vă anunțăm că vom juca din nou piesa "Casa de pe graniță" pe data de 3 august, de la ora 18:00, la Sala de spectacole a Cinematografului Dacia Huși. Vă așteptăm cu drag pentru o seară plină de emoție și talent!

Nu ratați această oportunitate de a ne susține și de a vă bucura de o reprezentație de excepție. Vă așteptăm!

17

3 comentarii 11 distribuiri

Cultura Husi
30 august la 17:08 ·

Actorul huşean Ionuţ Toader, a fost prezent Sâmbătă 3 August, la a doua reprezentaţie a trupei de adolescenti "Alexandru Giugaru" a Casei de Cultura - spectacolul "Casa de pe graniţă", în regia lui Vlad Baba şi Mihai Cioclu.

Cu aceasta ocazia a fost premiat de Casa de Cultura Huşi cu premiul "Actor-fondator al trupei de teatru de adolescenţi Giugaru".
După spectacolul adolescenţilor husenî, a sustinut un workshop şi le-a împărtăşit tinerilor din experienţa sa, fiind de pest... Vezi mai mult

Bas Ştefan Anvebas, Nedelcu Marian şi alţi 42 7 comentarii 3 distribuiri

Îmi place Comentează Trimite Distribuie

Cultura Husi
30 august la 17:08 ·

Actorul huşean Ionuţ Toader, a fost prezent Sâmbătă 3 August, la a doua reprezentaţie a trupei de adolescenti "Alexandru Giugaru" a Casei de Cultura - spectacolul "Casa de pe graniţă", în regia lui Vlad Baba şi Mihai Cioclu.

Cu aceasta ocazia a fost premiat de Casa de Cultura Huşi cu premiul "Actor-fondator al trupei de teatru de adolescenţi Giugaru".
După spectacolul adolescenţilor huseni, a sustinut un workshop şi le-a împărtăşit tinerilor din experienţa sa, fiind de pest... **Vezi mai mult**

Bas Stefan Anvebas, Nedelcu Marian şi alţi 42 — 7 comentarii 3 distribuiri

Îmi place · Comentează · Trimite · Distribuie

În miez de toamnă, oaspeți din patru țări vin să strugurii și specialiștii în viticultură de la Huși

DESCHIDERE | LOCAL

4 octombrie 2024 Updated: 4 octombrie 2024

By Alina DARIE

Acțiune Facebook

- Advertisement -

EVENIMENT... Profesori și elevi din patru țări, Italia, Austria, Grecia și Slovacia, sunt așteptați la Huși, pentru o mobilitate în cadrul unui proiect Erasmus, a cărui temă este una de viu interes pentru specificul „orașului dintre vii". Este vorba despre „Studiul schimbărilor climatice în agricultură". Școala care implementează la nivel local acest proiect, benefic nu doar sub aspectul îmbogățirii conținutului unor studii și cercetări în domeniu sau pentru un schimb de experiență eficient între țările participante, ci și ca o promovare a zonei, este Colegiul Agricol „Dimitrie Cantemir". De câțiva ani, colectivul acestei unități de învățământ face o muncă susținută pentru a dovedi nivelul de instruire al elevilor cu dragoste de agricultură și, îndeosebi, de viticultura cea străveche pe aceste meleaguri, iar proiectele Erasmus extind orizontul pregătirii în domeniu.

Evenimentul va avea loc în sala mare a cinematografului „Dacia", în dimineața zilei de 8 octombrie, iar tema care va fi analizată și prezentată în detaliile unor studii temeinice, care se vor ridica la nivelul unui proiect Erasmus, este „Studiul schimbărilor climatice în agricultură". O temă importantă, de actualitate, întrucât în Huși și împrejurimi sunt viticultori mici și mari, care resimt în mod direct efectul acestor schimbări climatice. Alternarea de perioade ploioase, cu perioade de

Evenimentul va avea loc în sala mare a cinematografului „Dacia", în dimineața zilei de 8 octombrie, iar tema care va fi analizată și prezentată în detaliile unor studii temeinice, care se vor ridica la nivelul unui proiect Erasmus, este „Studiul schimbărilor climatice în agricultură". O temă importantă, de actualitate, întrucât în Huși și împrejurimi sunt viticultori mici și mari, care resimt în mod direct efectul acestor schimbări climatice. Alternarea de perioade ploioase, cu perioade de secetă prelungită, diferențele foarte mari de temperatură de la o perioadă la alta sau chiar de la o zi la alta, ori solul și toate misterele sale pentru producerea unor struguri de cea mai bună calitate – iată doar câteva aspecte care ar trebui să ajungă de la acești specialiști la fiecare viticultor care investește în viața de vie.

Colegiul Agricol „Dimitrie Cantemir" este o școală de tradiție, care își iubește specificul viti-vinicol, precum și istoria sa de peste un veac

Fiecare țară participă cu doi profesori și patru elevi. Proiectul este bazat pe cercetare în domeniul viti-vinicol. Mai exact, pe temperaturi, ploi, secetă, concentrație de zahăr în struguri, aciditate etc., toate evidențiate pe soiuri specifice țării respective. Fiecare țară a organizat câte o mobilitate, acum este rândul României și încrederea noastră este că ne vom prezenta foarte bine, întrucât s-a muncit mult la materialele care vor fi prezentate, de către toți membrii proiectului, 11 profesori, dar și elevi. Proiectul a fost deschis în 2022. Speranța noastră este să putem arăta oaspeților atât faptul că în școala noastră, cu o identitate și o tradiție în viticultură de aproape 120 de ani, nivelul de cunoștințe în domeniu transmis elevilor este unul consistent și de calitate, cât și cea mai frumoasă față a municipiul Huși, o podgorie care își poartă cu mândrie specificul", a spus Mariana Lia Fofel, profesorul coordonator al proiectului Erasmus pentru România.

- Advertisement -

Șah pentru Stare de Bine
6 octombrie la 10:23 ·

🎉 Proiectul "Șah pentru Stare de Bine" continuă cu succes la Huși!
Sâmbătă, 05.10.2024, am avut plăcerea de a găzdui la Casa de Cultură "Alexandru Giugaru" din Huși un eveniment plin de energie și entuziasm, incluzând:
🧠 Workshop "Stare de Bine" cu ședințe de consiliere psihologică susținute de psihologii specialiști ai Liceului Special "Moldova";
♟️ Lecții demonstrative de șah oferite de antrenori și instructori cu experiență, menite să inspire și să dezvolte abilități noi în rândul copiilor;
🍕 Pauze delicioase cu pizza și băuturi răcoritoare, pentru a ne încărca bateriile;
🏆 Turneul Pionilor - Ediția a 3-a, unde cei mai buni jucători au fost premiați cu ghiozdane pline de rechizite școlare, cupe și medalii! 🎒🏆.
Mulțumim tuturor participanților pentru implicare și abia așteptăm să ne revedem la următoarea activitate la Românești, Sâmbătă 12.10.2024! 👀

Proiectul "Șah pentru Stare de Bine" este derulat de Pionii Regelui și Liceul Special "Moldova" Târgu Frumos, în parteneriat cu Clubul de Șah Gambit Huși, finanțat prin programul In Stare de Bine (www.instaredebine.ro), susținut de Kaufland Romania și implementat de Fundația pentru Dezvoltarea Societății Civile.

#InStareDeBine #ImplicareaFaceDiferenta #KauflandRomania #FDSC #PioniiRegelui #SahGambitHusi

Postarea publicată de Șah pentru Stare de Bine

32

10 distribuiri

Cultura Husi
20h ·

INVITAȚIE LA UMOR

Sâmbătă 12 octombrie 2024, ora 10:00
Sala de spectacol Cinematograf DACIA Huși

Vă așteptăm!

Liliana Ailiesei și alți 23

11 distribuiri

Casa de Cultură „Alexandru Giugaru" Huși
6 noiembrie ·

Eveniment CARITABIL
Organizator: Asociatia Rotary Club Husi 2007
Detalii Eveniment:
📅 Data: Vineri, 29 noiembrie 2024
🕒 Ora: 18:30
📍 Locația: Sala de Spectacol, Cinematograful „Dacia", Huși
Anunț Spectacol Caritabil - „Boeing Boeing"
Asociatia Rotary Club Husi 2007 si Teatrul „Victor Ion Popa" din Bârlad vă invită să luați parte la un spectacol caritabil deosebit!
Vineri, 29 noiembrie 2024, la Sala de Spectacol a Cinematografului „Dacia" din Huși, vă așteptăm să vă bucurați de comedia „Boeing Boeing", o piesă plină de râs și surprize.
În cadrul acestui eveniment caritabil, toate fondurile obținute vor fi direcționate către o cauză nobilă, iar fiecare bilet cumpărat va ajuta la sprijinirea copiilor neajutorati in perioada sarbatorilor.
Vă așteptăm să petrecem împreună o seară de neuitat, în timp ce aducem un zâmbet pe fața celor care au nevoie de ajutorul nostru!
Biletele se pot achiziționa de la casieria cinematografului DACIA din Husi iar costul unui bilet este de 40 lei.
Nu ratați ocazia de a sprijini o cauză nobilă în timp ce vă bucurați de un spectacol de calitate!

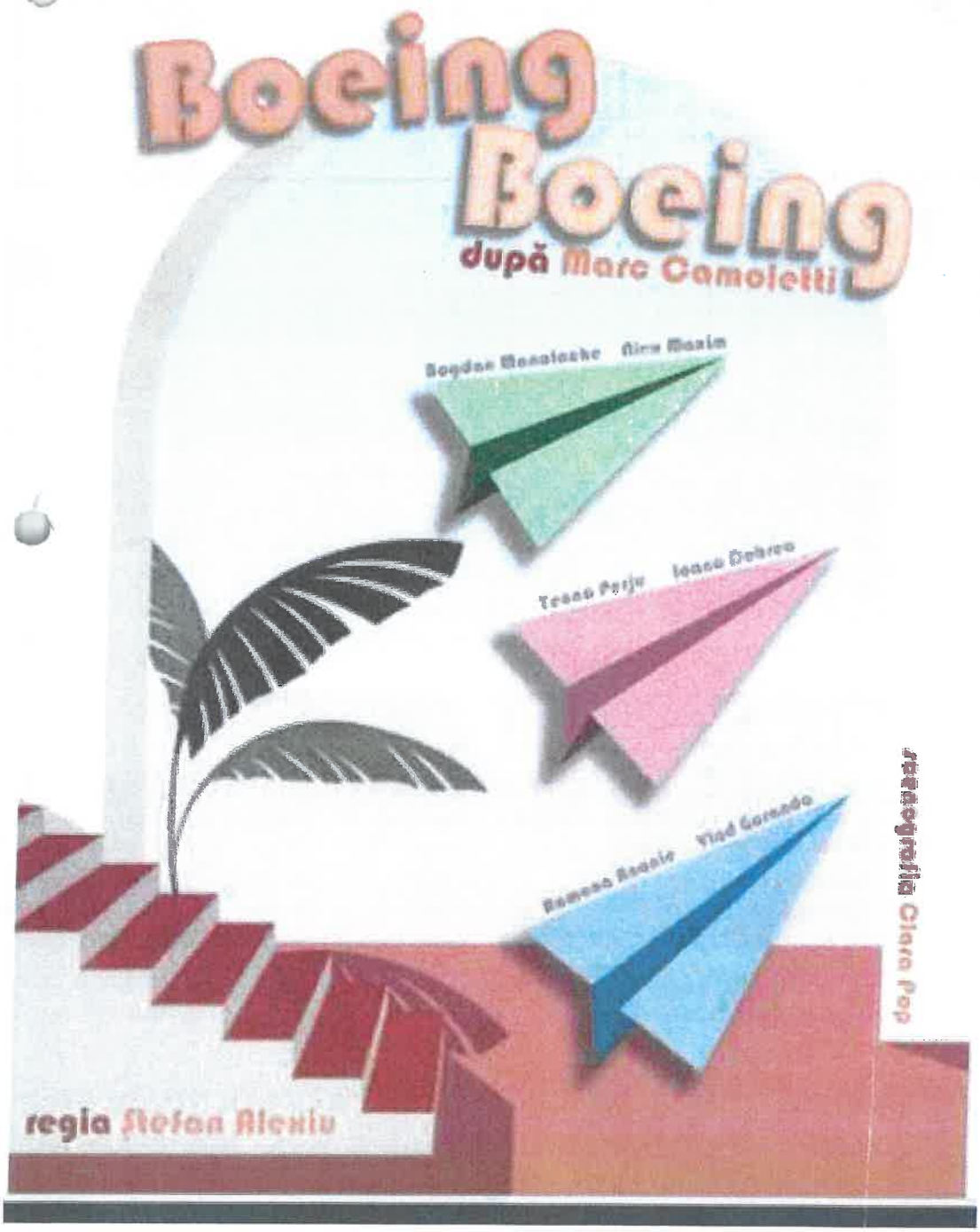

5 12 distribuiri

Îmi place Comentează Distribuie

Scrie un comentariu...

Casa de Cultură „Alexandru Giugaru" Huși
25 noiembrie la 15:53 ·

CONFERINȚĂ DE EDUCAȚIE ȘI INTERVENȚIE ANTIDROG

FORMATOR:
LECT. UNIV. DR. NARCISA GEANINA CARANFIL

COORDONATORI:
Prof. Gabriela Matei
Victoria Cernat
Ana-Maria Calancia

ORGANIZATOR:
Giorgiana Ciomaga

Luni, 18 Noiembrie 2024, ora 16:00
Cinema Dacia

INTRARE LIBERĂ

Casa de Cultură „Alexandru Giugaru" Huși
25 noiembrie la 16:05 ·

SIMPOZION NAȚIONAL

„ ROMÂNIA MARE: UNITATE, CONTINUITATE, DIVERSITATE ȘI SPIRITUALITATE"

28 noiembrie 2024, ora 11:00, Cinematograf Dacia, Huși

CASA DE CULTURĂ „ALEXANDRU GIUGARU" DIN HUȘI

COLEGIUL NAȚIONAL „CUZA VODĂ" DIN HUȘI

PARTICIPANȚI:

Prof. univ. dr. Emil Dragnev, Chișinău, *Pictura murală din Moldova și Țara Românească în epoca medievală: interferențe iconografice*

Lector univ. Dogdan Constantin Neculau, Iași, *Rolul Bisericii în înființarea unei proiect de țară - Unirea din 1859*

Arh. Costică Asăvoaie, Iași, *Din „chiurile de facere" Unirii de la 1918*

Arh. dr. Cosmin Niță, Iași, *Deboișevizarea Basarabiei în contextul marii Unirii*

Dr. Adrian Dolghi, Chișinău, *Utilizarea fotografiei în cercetările etnografice și sociologice din Basarabia (1918-1940)"*

Prof. univ. dr. Igor Bercu, Prof. univ. dr. Ion Gumeni, Chișinău, *Puterea executivă centrală din Basarabia în perioada românească. De la Consiliul directorilor generali la Guvernământul Basarabiei*

Dr. Teodor Candu, Chișinău, *Marea Unire a românilor în viziunea istoriografiei sovietice. Reperc ui unui contemporan*

Marcela Ifrim, Iași, *Frații necunoscuți ai frontului: rolul aumanilor în Primul Război Mondial*

Col. Mihai Gheorghiu, Huși (Tidu rezervat)

Costin Clit, Huși – Moderator

Locul desfășurării:
CINEMATOGRAFUL DACIA, HUȘI
28 NOIEMBRIE 2024, ORA 11:00

5 12 distribuiri

Îmi place Comentează Trimite Distribuie

Casa de Cultură „Alexandru Giugaru" Huși
29 noiembrie la 12:56 ·

Costin Tilc
29 noiembrie la 08:50 ·

Aspecte din cadrul lucrărilor Simpozionului Național România Mare: „Unitate, continuitate, diversitate și spiritualitate", organizat de **Casa de Cultură „Alexandru Giugaru" Huși** și Colegiul Național „Cuza Vodă" din Huși la care au participat oameni de suflet din stânga și dreapta Prutului: Prof. univ. Emil Dragnev (Chișinău); Lector univ. Bogdan Constantin Neculau (Iași); Arh. Costică Asăvoaie (Iași); Arh. Dr. Cosmin Niță (Iași); Dr. Adrian Dolghi (Chișinău); Prof. univ. Igor Bercu (Chișinău); Prof. univ. Ion Gumenii (Chișinău); Teodor Candu (Chișinău); Marcela Ifrim (Iași); Col. Mihai Gheorghiu (Huși); Costin Clit (28 noiembrie 2024)

Îmi place Comentează Distribuie

Casa de Cultură „Alexandru Giugaru" Huși
1 decembrie la 15:28 ·

„La mulți ani, România! La mulți ani, Huși! Să fim mândri de țara noastră, de istoria și tradițiile noastre, iar viitorul să ne aducă doar bucurii și împliniri!"

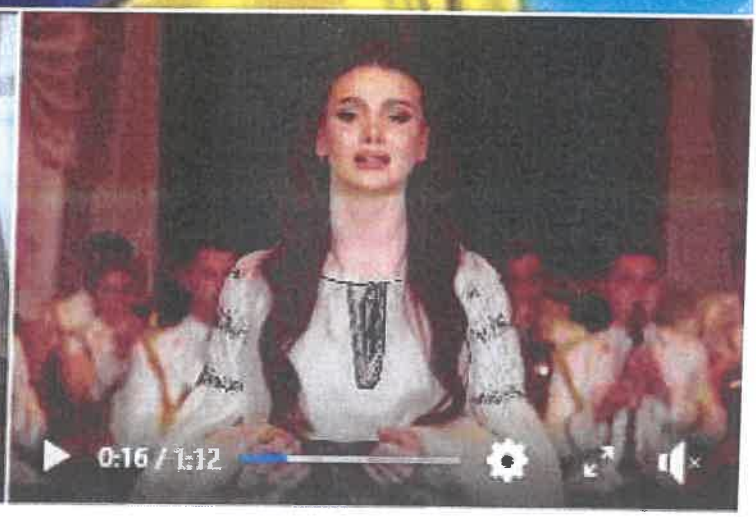

3

Casa de Cultură „Alexandru Giugaru" Huși
14h ·

Concert de Colinde de Crăciun

🎶 Sărbătorim Crăciunul prin muzică! 🎶

Vă invităm la un concert special de colinde, care va aduce magia Crăciunului în sufletele noastre!

📅 Data: 22 decembrie 2024
🕘 Ora: 18:30
📍 Locația: Sala de Spectacol Cinema Huși

Participă:

- Grupul Psaltic "Sfânta Mare Mucenița Chiriachi" al Episcopiei Hușilor, cu un repertoriu de colinde tradiționale și piese religioase.
- Bolero Salon Orchestra, care va adăuga farmecul muzicii de Crăciun cu interpretări unice și emoționante.

🎟 Costul biletului: 50 lei
Biletele se pot achiziționa de la Casieria Cinematografului Dacia începând de miercuri 11.12.2024 ora 10.00.

Vă așteptăm cu inima deschisă pentru o seară plină de colinde, tradiție și frumusețea sărbătorilor de iarnă!

ANUNTURI si DONATII. Husi / Vaslui / Iasi
Tania Tonu Catalina · 19h

Cultura Husi
16h

Concert de Colinde de Crăciun

🎶 Sărbătorim Crăciunul prin muzică! 🎶

Vă invităm la un concert special de colinde, care va aduce magia Crăciunului în sufletele noastre!

📅 Data: 22 decembrie 2024
🕒 Ora: 18:30
📍 Locație: Sala de Spectacol Cinema Husi

Participă:

- Grupul Psaltic "Sfânta Mare Mucenița Chiriachi" al Episcopiei Hușilor, cu un repertoriu de colinde tradiționale și pline de farmec.
- Bolero Salon Orchestra, care va adăuga farmecul muzicii de Crăciun cu interpretări unice și emoționante.

🎟 Costul biletului: 50 lei
Biletele se pot achiziționa de la Casieria Cinematografului Dacia începând de miercuri 11.12.2024 ora 10.00.

Vă așteptăm cu inima deschisă pentru o seară plină de colinde, tradiție și frumusețea sărbătorilor de iarnă!

6

Cultura Husi
9 decembrie la 18:51 ·

Concert de Colinde de Crăciun

🎶 Sărbătorim Crăciunul prin muzică! 🎶

Vă invităm la un concert special de colinde, care va aduce magia Crăciunului în sufletele noastre!...
Vezi mai mult

Bas Ștefan Anvebas, Licuța Simona și alți 43 5 comentarii 51 distribuiri

Cultura Husi
14 decembrie la 13:09

Va invitam luni,16 decembrie 2024, la ora 18:00 la expozitia domnului Ion Ciuta,artist plastic si director la Scoala de Arte din Cahul, Republica Moldova!! Evenimentul are loc la Cinematograf DACIA Husi. Va asteptam!!

Micky Deea și alți 6

1 distribuire

R O M Â N I A
MINISTERUL AFACERILOR INTERNE

INSPECTORATUL GENERAL AL POLIȚIEI ROMÂNE
INSPECTORATUL DE POLIȚIE JUDEȚEAN VASLUI
BIROUL SIGURANȚA ȘCOLARĂ

NESECRET
VASLUI
Nr. 101.031 / 11.03.2025
Ex. unic

JUDEȚUL VASLUI
PRIMĂRIA MUNICIPIULUI HUȘI
Nr. .....
Ziua..... Luna.....20.....

Către,

Primăria municipiului Huși
În atenția Domnului Primar

Prin prezenta, avem onoarea să vă informăm că, în perioada **18-25.03.2025**, Inspectoratul de Poliție Județean Vaslui va organiza o serie de activități de informare în rândul elevilor din municipiile /orașele județului Vaslui, cu ocazia *"Zilei Poliției Române"*, prin prezentarea, sub diverse forme, a atribuțiilor structurilor componente și promovarea profesiei de polițist.

În acest context, vă adresăm rugămintea să ne sprijiniți, pe data de **20.03.2024**, în intervalul orar **11.00-13.00**, cu accesul într-o sală din incinta *Cinematografului "Dacia" Huși*, pentru realizarea activităților prelejuite de acest eveniment în rândul elevilor de la următoarele unități de învățământ preuniversitar: *Colegiul Național "Cuza Vodă" Huși, Seminarul Teologic Ortodox "Sf. Ioan Gură de Aur" Huși, Colegiul Agricol "Dimitrie Cantemir" Huși, Liceul Tehnologic "Ioan Corivan" Huși.*

Menționăm că, pe toată perioada desfășurării activității sus menționate, elevii vor fi supravegheați de cadrele didactice desemnate de instituțiile de învățământ enumerate anterior.

Persoană de contact din partea I.P.J. Vaslui – comisar șef Butnaru Oana Loredana, nr. telefon : 0771.096877.

Cu stimă,

P/ ȘEFUL INSPECTORATULUI
Comisar-șef de poliție
PELIN DAN

comisar șef
VATONE ADRIAN

ȘEFUL BIROULUI SIGURANȚA ȘCOLARĂ
Comisar șef de poliție
BUTNARU OANA LOREDANA

Confidențial! Date cu caracter personal, prelucrate conform prevederilor Regulamentului U.E. nr. 679/27.04.2016.

Adresă IPJ Vaslui

Expeditor <politia@vs.politiaromana.ro>
Destinatar <primar@primariahusi.ro>
Data 2024-03-12 16:44

Adresă BSȘ Primăria Huși.pdf (~123 KO)

JUDEȚUL VASLUI
PRIMĂRIA MUNICIPIULUI HUȘI
Nr. 7989
Ziua 13 Luna 03 2024

Copie de cultivare

INSPECTORATUL ŞCOLAR JUDEŢEAN VASLUI
ŞCOALA GIMNAZIALĂ "MIHAIL SADOVEANU"
STRADA AL.I.CUZA, NR.25, TEL./FAX: 0235/480965
HUŞI - JUDEŢUL VASLUI

Nr. 1179/22.04.2024

CĂTRE ,

CINEMATOGRAFUL DACIA

Prin prezenta, vă solicităm asigurarea disponibilității sălii de spectacole pentru data de 22.04.2024 în vederea susținerii unei piese de teatru pentru elevii unității noastre de către Teatrul „Victor Ion Popa,, Bârlad. Precizăm că această activitate face parte din Programul „Săptămâna Verde,,.

Director,

Prof. Brănici Daniela

Secretar,

Armanu Teodora

ROMÂNIA * MINISTERUL EDUCAȚIEI * ŞCOALA GIMNAZIALĂ "MIHAIL SADOVEANU" MUNICIPIUL HUŞI, JUDEȚUL VASLUI

INSPECTORATUL ŞCOLAR JUDEŢEAN VASLUI
MINISTERUL EDUCAŢIEI

GRĂDINIŢA CU PROGRAM PRELUNGIT NR. 1 – P.J.
Str. Maior Popovici Nr. 15 Huşi, Vaslui
GRĂDINIŢA CU PROGRAM PRELUNGIT NR. 2 – STRUCTURĂ
GRĂDINIŢA CU PROGRAM NORMAL NR. 5 – STRUCTURĂ
Str. I. Al. Angheluş Nr. 14 Huşi, Vaslui
TELEFON: 0235480986 , FAX: 0235480312
E-mail: gradinitanr.1husi@yahoo.ro
Nr. 210 Din 18 .03. 2024

CASA DE CULTURĂ "AL. GIUGARU"
MUNICIPIUL HUŞI - JUD. VASLUI
INTRARE / IEŞIRE NR. 159
Ziua 18 Luna 03 Anul 2024

CĂTRE,
CASA DE CULTURĂ A MUNICIPIULUI HUŞI

Subsemnata, Gîrdea Alina, în calitate de director la Grădinița cu P.P. Nr. 1 Huși, vă rugăm sa ne aprobați desfășurarea concursului **FESTIVALUL PRIMĂVERII** care va avea loc în data de 24 aprilie 2024, 10-13 în sala de spectacole a Cinematografului Dacia.

Director,

Prof. Gîrdea Alina

ROMÂNIA MINISTERUL EDUCAȚIEI GRĂDINIȚA CU PROGRAM PRELUNGIT NR. 1 MUNICIPIUL VASLUI

INSPECTORATUL ŞCOLAR JUDEŢEAN VASLUI
MINISTERUL EDUCAŢIEI

GRĂDINIŢA CU PROGRAM PRELUNGIT NR. 12 – P.J.
GRĂDINIŢA CU PROGRAM PRELUNGIT NR. 7 – STRUCTURĂ
GRĂDINIŢA CU PROGRAM PRELUNGIT NR. 13 - STRUCTURĂ
STRADA I.L. CARAGIALE, NR. 4
HUSI, VASLUI
CUI: 19213301
TEL/FAX: 0235/480703
E-mail: gradinita12_husi@yahoo.ro
Nr. 140 / 19.03.2024

JUDEŢUL VASLUI
PRIMĂRIA MUNICIPIULUI HUŞI
Nr. 8686
Ziua 19 Luna 03 20 24

CĂTRE ,

PRIMĂRIA MUNICIPIULUI HUŞI

Prin prezenta vă rugăm să ne aprobaţi desfăşurarea Cercului Pedagogic Nr. 1- zona Huşi, organizat de Grădinița cu P.P, Nr.12 și structurile aferente (Grădinița cu P.P, Nr.13, Grădinița cu P.P, Nr.7), la sala de spectacol din cadrul CINEMA „DACIA„ în data de 25 Aprilie 2024, începând cu ora 14.00.

DIRECTOR,

Prof. PATRAŞCU LUIZA

ROMÂNIA GRĂDINIŢA CU PROGRAM PRELUNGIT NR. 12 MUNICIPIUL HUŞI, JUDEŢUL VASLUI MINISTERUL EDUCAŢIEI

INSPECTORATUL ŞCOLAR JUDEŢEAN VASLUI
ŞCOALA GIMNAZIALĂ "MIHAIL SADOVEANU"
STRADA AL.I.CUZA, NR.25, TEL./FAX: 0235/480965
HUŞI - JUDEŢUL VASLUI

Nr. 1197 data: 24.04.2024

Către,

Cinematograful Dacia din Huşi

Prin prezenta, vă solicităm asigurarea disponibilităţii sălii ce cinema, în data de 24.04.3024, în regim DVD, pentru elevii unităţii noastre.

Precizăm că această activitate face parte din programul Săptămâna verde.

DIRECTOR,
PROF. BRĂNICI DANIELA

SECRETAR,
BERICA GHEORGHE

ROMÂNIA MINISTERUL EDUCAŢIEI ŞCOALA GIMNAZIALĂ „MIHAIL SADOVEANU" MUNICIPIUL HUŞI, JUDEŢUL VASLUI

ŞCOALA GIMNAZIALĂ „ANASTASIE PANU"
HUŞI, JUDEŢUL VASLUI, ROMÂNIA STR.
MIHAIL KOGĂLNICEANU NR. 7
TEL./ FAX 0235480671

CĂTRE,

CINEMATOGRAFUL „DACIA"-HUŞI

Prin prezenta, vă solicitam asigurarea disponibilităţii sălii de cinema pentru data de 25 aprilie 2024, în intervalul orar 9.30-11.00, în vederea vizionării unui film educativ în regim DVD, pentru elevii claselor a II-a C, a III-a A, aIII-a B, aIII-a C, aIII-a D şi a III-a E de la Şcoala Gimnazială „Anastasie Panu".

Precizăm că această activitate face parte din programul „Săptămâna Verde".

Director,
Prof. Benchea Oana-Roxana-Irina

Profesor coordonator,
Gheorghiu Maria-Nicoleta

L.S.

Domnului Director al Cinematografului „Dacia" -Huşi

INSPECTORATUL ŞCOLAR JUDEŢEAN VASLUI
MINISTERUL EDUCAŢIEI

GRĂDINIŢA CU PROGRAM PRELUNGIT NR. 12 – P.J.
GRĂDINIŢA CU PROGRAM PRELUNGIT NR. 7 – STRUCTURĂ
GRĂDINIŢA CU PROGRAM PRELUNGIT NR. 13 - STRUCTURĂ
STRADA I.L. CARAGIALE, NR. 4
HUSI, VASLUI
CUI: 19213301
TEL/FAX: 0235/480703
E-mail: gradinita12_husi@yahoo.ro
Nr. 360/ 13.05.2024

Casa de Cultură

JUDEŢUL VASLUI
PRIMĂRIA MUNICIPIULUI HUŞI
Nr. 13782
Ziua 13 Luna 05 20 24

CĂTRE ,

PRIMĂRIA MUNICIPIULUI HUŞI

Prin prezenta vă rugăm să ne aprobaţi desfăşurarea Concursului Regional „COPIII AU TALENT", organizat de Grădiniţa cu P.P, Nr.12 Huşi, la sala de spectacol din cadrul CINEMA „DACIA" în data de 22 Mai 2024, începând cu ora 10.00.

DIRECTOR,

Prof. PATRAŞCU LUIZA

ROMÂNIA MINISTERUL EDUCAŢIEI
GRĂDINIŢA CU PROGRAM PRELUNGIT NR.12 MUNICIPIUL HUŞI, JUDEŢUL VASLUI

MINISTERUL EDUCAȚIEI

INSPECTORATUL ȘCOLAR JUDEȚEAN VASLUI

GRĂDINIȚA CU PROGRAM PRELUNGIT NR.10 HUSI
STR.1 DECEMBRIE NR.26
TEL. 0235480359

NR. 199/18.04.2024

CĂTRE

CASA DE CULTURĂ A MUNICIPIULUI HUȘI,

Prin prezenta, vă inaintăm solicitarea de a ne aproba desfășurarea evenimentului artistic "COPILĂRIE ÎN PAȘI DE DANS", în sala de spectacole a Cinematografului Dacia, în data de 30 MAI 2024, ora 16.00. Menționăm că vor fi necesare două repetiții suplimentare, inainte de eveniment. Vă mulțumim!

Director,

Prof. Damian Ionela

tel.: 0768539543

MINISTERUL EDUCAȚIEI

Inspectoratul Şcolar Judeţean Vaslui
Liceul Agricol „Dimitrie Cantemir" Huşi
Str . Mihail Kogălniceanu, Nr. 17
Telefon/ fax: 0235/481048
E-mail: agroldc@yahoo.com
http://www.colegiulagricol.ro/
NR.237B/01.10..2024

INSPECTORATUL ȘCOLAR JUDEȚEAN VASLUI

Către

Casa de Cultura „ Alexandru Giugaru„ – HUȘI

Subsemnata Dinu Mirela, în calitate de director al Liceului Agricol "Dimitrie Cantemir" Huşi, jud. Vaslui, prin prezenta , solicităm, rezervarea Salii de la Cinematograful „ Dacia„ , pentru ziua de marți , 08.10.2024, în intervalul orar 08.30-15.30, pentru desfășurarea activităților proiectului Erasmus + cu titlul **Studiul schimbărilor climatice asupra calității viei și vinului . Noi strategii de marketing** desfășurat în parteneriat cu Spania, Austria, Italia, Slovacia și Grecia .

Director,
Prof. Dinu Mirela

MINISTERUL EDUCAȚIEI ROMÂNIA LICEUL AGRICOL "DIMITRIE CANTEMIR" MUNICIPIUL HUȘI, JUDEȚUL VASLUI

MINISTERUL EDUCAȚIEI

INSPECTORATU ȘCOLAR JUDEȚEAN VASLUI

GRĂDINIȚA CU PROGRAM PRELUNGIT NR.10
HUȘI
STR.1 DECEMBRIE NR.26
TEL.0235480359
Nr. 822/22/10.2024

CĂTRE CASA DE CULTURA "ALEXANDRU GIUGARU", HUSI

Subsemnata Damian Ionela, director al Grădiniței cu P.P. Nr. 10, Huși, va rog sa aprobati vizionarea gratuita a unui film dedicat copiilor, in data de 24.10.2025, ora 10:00/10:30, precizand ca este vorba despre un numar aproximativ de 100 de prescolari ai unitatii noastre.

Mentionez ca vizita este dorita a fi inclusa in desfasurarea activitatilor din „Scoala altfel" din cadrul unitatii noastre. Va multumim!

Tel. 0768539543

DIRECTOR,
prof. Damian Ionela

ROMÂNIA MINISTERUL EDUCAȚIEI GRĂDINIȚA CU PROGRAM PRELUNGIT NR.10 MUNICIPIUL HUȘI, JUDEȚUL VASLUI

INSPECTORATUL ŞCOLAR JUDEŢEAN VASLUI
COLEGIUL NAŢIONAL „CUZA VODĂ" HUŞI
STR. M. KOGĂLNICEANU, NR. 11
TEL/FAX 0235481398; 0335420162
E-mail - lcvhusi@yahoo.com
Nr. 1235/ 18.10.2024

Către,
CASA DE CULTURĂ ALEXANDRU GIUGARU HUŞI

Prin prezenta vă aducem la cunoştinţă că, pe data de 25.10.2024, vom organiza în Sala Cinema Dacia concursul Miss şi Mister Cuza, începând cu ora 18.00 .

Estimăm că evenimentul se va desfăşura până la ora 21.00.

Director,
Prof. Iacob Manuela

Profesor organizator,
Prof. Lehoneac Mihaela

INSPECTORATUL ŞCOLAR JUDEŢEAN VASLUI

MINISTERUL EDUCAŢIEI

GRĂDINIŢA CU PROGRAM PRELUNGIT NR. 1 – P.J.
Str. Sfântul Gheorghe Nr. 4 Huşi - Vaslui
GRĂDINIŢA CU PROGRAM PRELUNGIT NR. 2 – STRUCTURĂ
GRĂDINIŢA CU PROGRAM NORMAL NR. 5 – STRUCTURĂ
Str. I. Al. Angheluş Nr. 14 Huşi – Vaslui
C.I.F. / C.U.I. 19195558
TELEFON: 0235480986 / FAX: 0235480312
E-mail: gradinitanr.1husi@yahoo.ro

Nr. 1075 / 21. 10. 2024

CĂTRE,

CASA DE CULTURĂ „AL. GIUGARU" HUŞI

Prin prezenta vă rugăm să ne aprobaţi desfăşurarea Spectacolului „FESTIVALUL TOAMNEI" din cadrul proiectului „DESCHIDE-ŢI INIMA!", organizat de Grădiniţa cu P.P. Nr. 2 Huşi – structură a Grădiniţei cu P.P. Nr. 1 – P.J. la sala de spectacol a CINEMATOGRAFULUI „DACIA" în data de 21 noiembrie 2024, începând cu ora 10^{00}.

DIRECTOR,

Prof. CAŢICHI CRISTINA

ROMÂNIA GRĂDINIŢA CU PROGRAM PRELUNGIT NR. 1 MUNICIPIUL HUŞI, JUDEŢUL VASLUI MINISTERUL EDUCAŢIEI

INSPECTORATUL ŞCOLAR JUDEŢEAN VASLUI

MINISTERUL EDUCAŢIEI

GRĂDINIŢA CU PROGRAM PRELUNGIT NR. 1 – P.J.
Str. Sfântul Gheorghe Nr. 4 Huşi - Vaslui
GRĂDINIŢA CU PROGRAM PRELUNGIT NR. 2 – STRUCTURĂ
GRĂDINIŢA CU PROGRAM NORMAL NR. 5 – STRUCTURĂ
Str. I. Al. Angheluş Nr. 14 Huşi – Vaslui
C.I.F. / C.U.I. 19195558
TELEFON: 0235480986 / FAX: 0235480312
E-mail: gradinitanr.1husi@yahoo.ro

Nr. 1075 / 21. 10. 2024

CĂTRE,

CASA DE CULTURĂ „AL. GIUGARU" HUŞI

Prin prezenta vă rugăm să ne aprobaţi desfăşurarea Spectacolului „FESTIVALUL TOAMNEI" din cadrul proiectului „DESCHIDE-ŢI INIMA!", organizat de Grădinița cu P.P. Nr. 2 Huşi – structură a Grădiniţei cu P.P. Nr. 1 – P.J. la sala de spectacol a CINEMATOGRAFULUI „DACIA" în data de 21 noiembrie 2024, începând cu ora 10^{00}.

DIRECTOR,

Prof. CAŢICHI CRISTINA

ROMÂNIA GRĂDINIŢA CU PROGRAM PRELUNGIT NR. 1 HUŞI, JUDEŢUL VASLUI MINISTERUL EDUCAŢIEI

MINISTERUL EDUCAȚIEI

INSPECTORATUL ȘCOLAR JUDEȚEAN VASLUI

Școala Gimnazială „Anastasie Panu" Huși
C.U.I. 19195566
Str. M. Kogălniceanu nr.15
Tel./fax: 0235480671
E-mail: scoalano3@yahoo.com
Nr. 3850 / 25.11.2024

Către

Casa de Cultură „Alexandru Giugaru" Huși,

Școala Gimnazială „Anastasie Panu" Huși va derula in perioada decembrie 2024- iunie 2025 proiectul Programul de prevenire a violenței și a infracțiunilor în mediul școlar „Împreună prindem curaj" - ediția 2024.

În data de 5.12.2024 va avea loc conferința de lansare a proiectului și pentru aceasta rugăm să ne puneți la dispozitie sala de spectacole din cadrul Cinema Dacia Huși, în intervalul orar 14-17 pentru a desfășura activitatea.

25.11.2024

Director,

Prof. Benchea Oana