

PLAN DE AMPLASAMENT SI DELIMITARE A IMOBILULUI
CU PROPUNEREA DE DEZMEMBRARE Scara 1: 500

ANEXA 1

Nr. cadastral	Suprafata masurata	Adresa imobilului	
78693	609 mp	Localitatea Husi, jud. Vaslui	
Cartea Funciara nr.	78693	UAT	HUSI

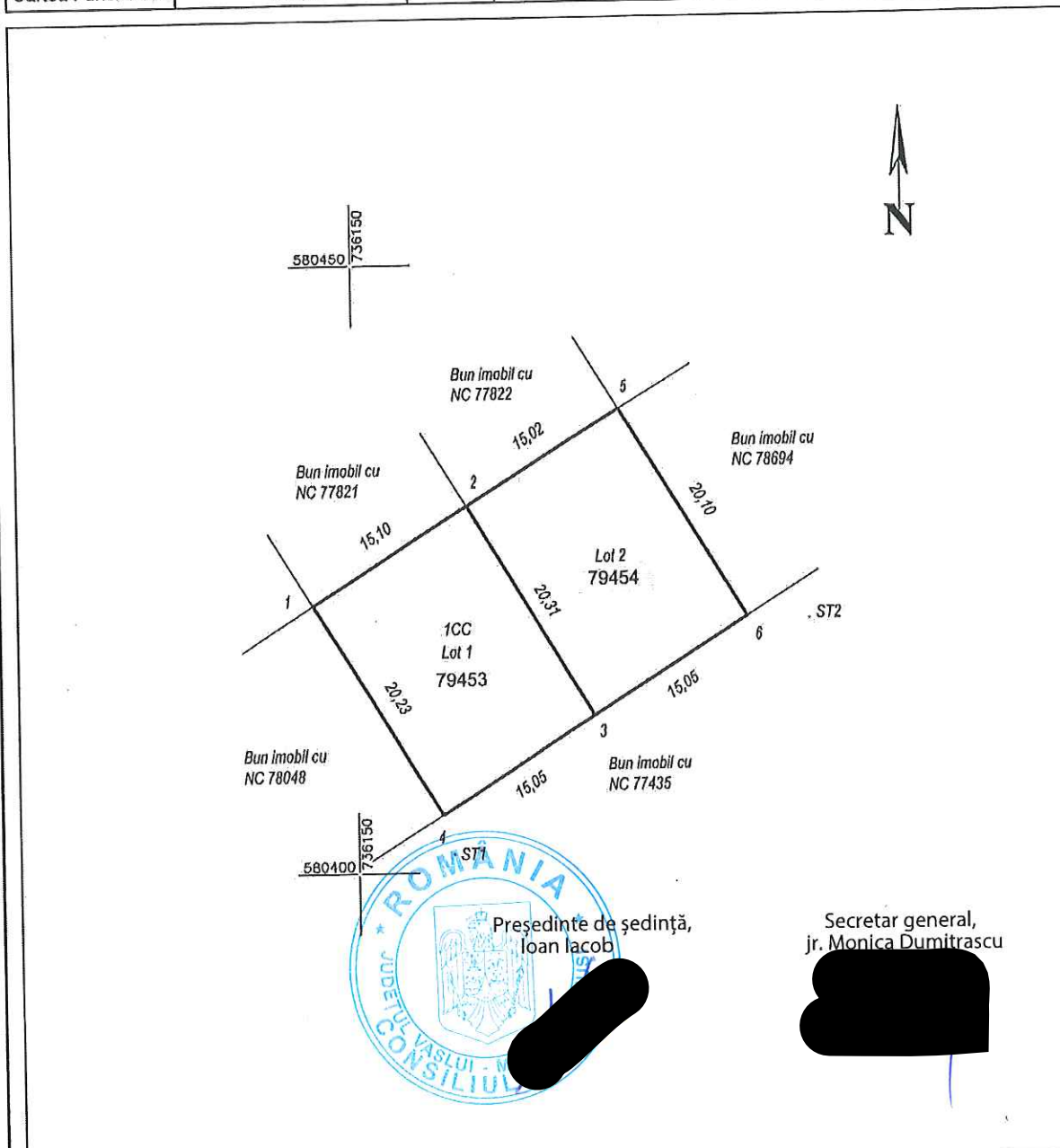

Președinte de ședință,
Ioan Iacob

Secretar general,
jr. Monica Dumitrascu

Situatia actuala (inainte de dezlipire)				Situatia viitoare (dupa dezlipire)			
Numar cadastral	Suprafata [mp]	Categoria de folosinta	Descrierea imobilului	Numar cadastral	Suprafata [mp]	Categoria de folosinta	Descrierea imobilului
78693	609	CC		79453	305	CC	LOT 1
				79454	304	CC	LOT 2
TOTAL	609			TOTAL	609		

Suprafata totala masurata a imobilului = 609 mp
Suprafata din act = 609 mp

<p>Executant: ing. Mihaela Todeila Acvila SRL - RO - B - J nr. 1291 - CLASA III TODEILA MIHAELA <small>Digitally signed by TODEILA MIHAELA Date: 2021.04.21 09:43:42 +03'00'</small></p> <p>Confirm executarea masuratorilor la teren, corectitudinea intocmirii documentatiei cadastrale si corespondenta acestora cu realitatea din teren.</p> <p>Data: 9 aprilie 2021</p>	<p>Inspector: Mihaela Pletoianu</p> <p>Confirm introducerea imobilului in baza de date integrata si atribuirea numarului cadastral.</p> <p>Data:</p>	<p>Semnat digital de Mihaela Pletoianu Data: 2021.04.21 09:43:42 +03'00'</p>
---	---	--

PLAN DE AMPLASAMENT SI DELIMITARE A IMOBILULUI

Scara 1: 500

ANEXA 2

Nr. cadastral	Suprafata masurata	Adresa imobilului	
79453	305 mp	Localitatea Husi, jud. Vaslui	
Cartea Funciara nr.	79453	UAT	HUSI

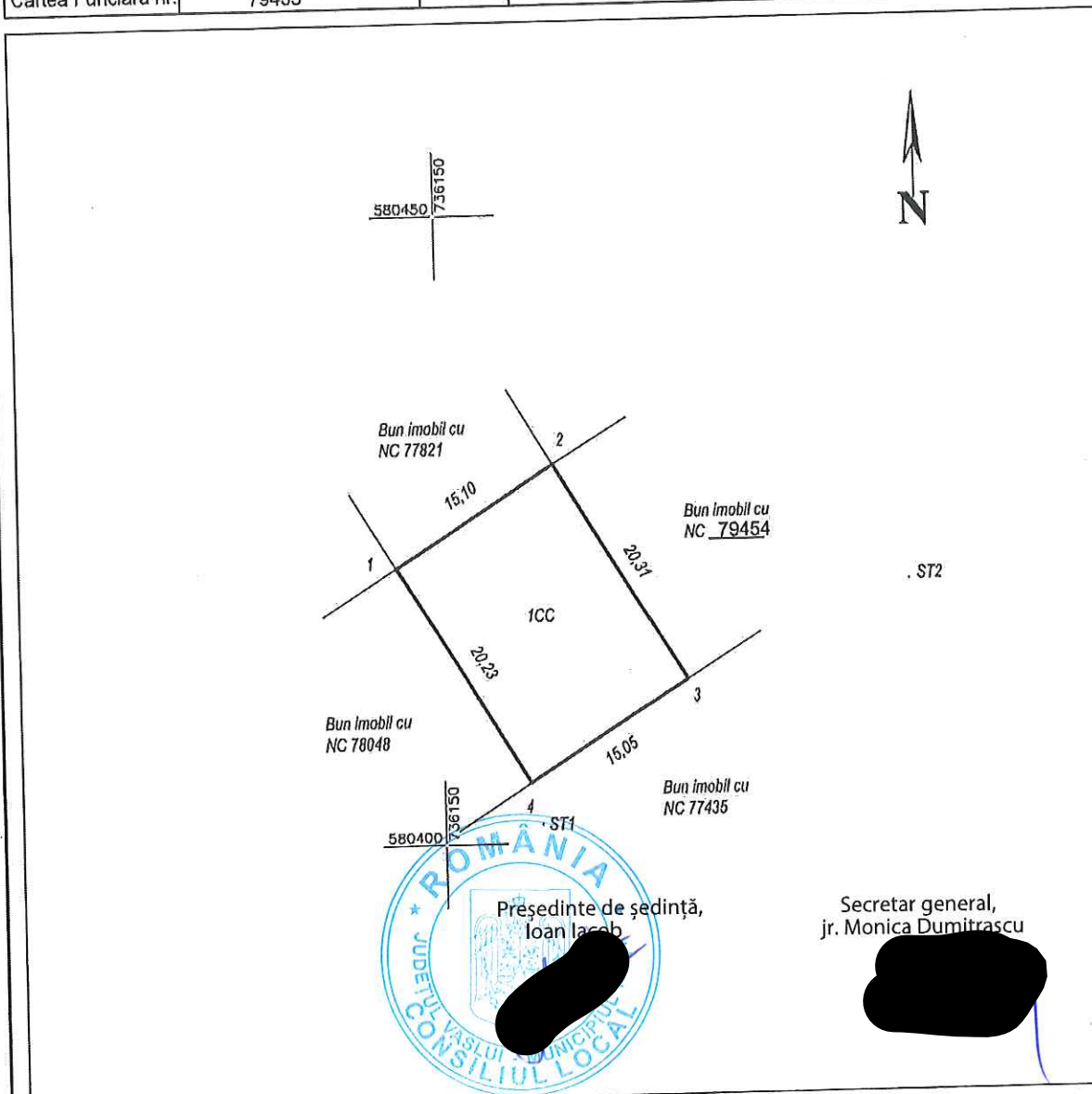

Președinte de ședință,
Ioan Iacob

Secretar general,
jr. Monica Dumitrascu

Numar parcela	Categoaria de folosinta	Suprafata [mp]	Mentii
I	CC	305	Lot 217 - Dric 3
TOTAL		305	
Cod constr.	Destinatia	Suprafata construita la sol [mp]	
TOTAL			

Suprafata totala masurata a imobilului = 305 mp
Suprafata din act = mp

Executant: ing. Mihaela Todella
Acyila SRL - RO - B - J nr. 1291 - CLASA III
Digitally signed by TODEILA
 TODEILA MIHAELA
 Date: 2021.04.13 09:09:21 +0300
 Confirm executarea masuratorilor la teren, corectitudinea intoamirii documentatiei cadastrale si corespondenta acesteia cu realitatea din teren.
Data: 9 aprilie 2021

Inspector: Mihaela Pletoianu
Semnat digital de Mihaela Pletoianu
 Data: 2021.04.21 09:44:28 +0300
 Confirm introducerea imobilului in baza de date integrata si atribuirea numarului cadastral.
Data:

PLAN DE AMPLASAMENT SI DELIMITARE A IMOBILULUI

Scara 1: 500

ANEXA 3

Nr. cadastral	Suprafata masurata	Adresa imobilului	
79454	304 mp	Localitatea Husi, jud. Vaslui	
Cartea Funciara nr.	79454	UAT	HUSI

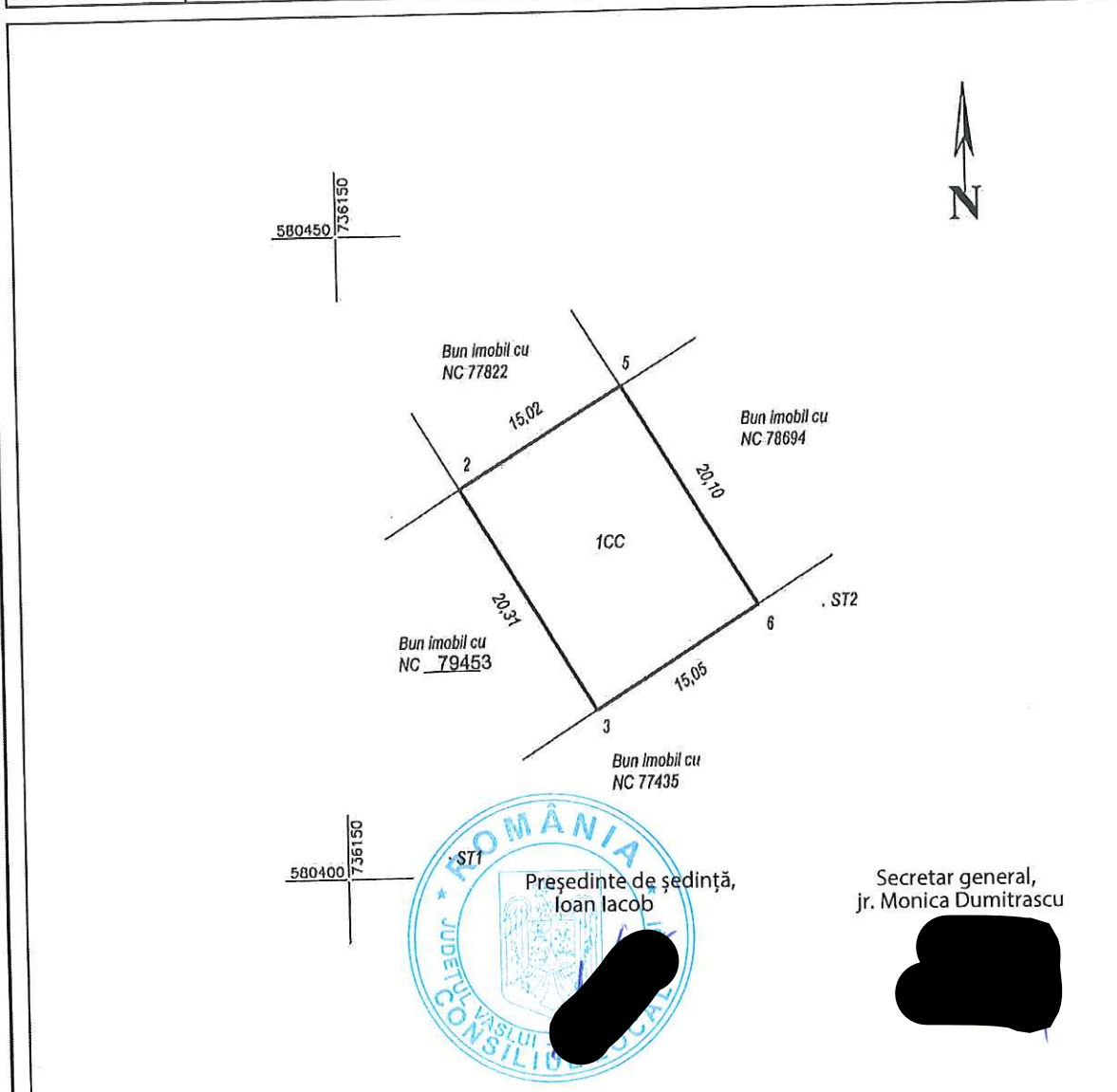

Președinte de ședință,
Ioan Iacob

Secretar general,
jr. Monica Dumitrascu

Numar parcela	Categoria de folosinta	Suprafata [mp]	Mentii
I	CC	304	Lot 218 - Dric 3
TOTAL		304	
Cod constr.	Destinatia	Suprafata construita la sol [mp]	
TOTAL			

Suprafata totala masurata a imobilului = 304 mp
Suprafata din act = mp

Executant: ing. Mihaela Todeila
Acvila SRL - RO - B - J nr. 1291 - CLASA III
TODEILA MIHAELA
Date: 2021.04.13 09:45:05 +03'00'

Confirm executarea masuratorilor la teren, corectitudinea intocmirii documentatiei cadastrale si corespondenta acestora cu realitatea din teren.
Data: 9 aprilie 2021

Inspector: Mihaela Pletoianu
Semnat digital de Mihaela Pletoianu
Data: 2021.04.21 09:45:05 +03'00'

Confirm introducerea imobilului in baza de date integrata si atribuirea numarului cadastral.
Data:

**Plan de amplasament si delimitare a imobilului
cu propunere de DEZMEMBRARE**
Scara 1:500

ANEXA 4

Nr.cadastral	Suprafata masurata a imobilului (mp)	Adresa imobilului
78721	1261	Intravilan Husi, UAT Husi, judet VASLUI
Nr. carte funciara	Unitatea Administrativ Teritoriala (UAT)	
	Husi	

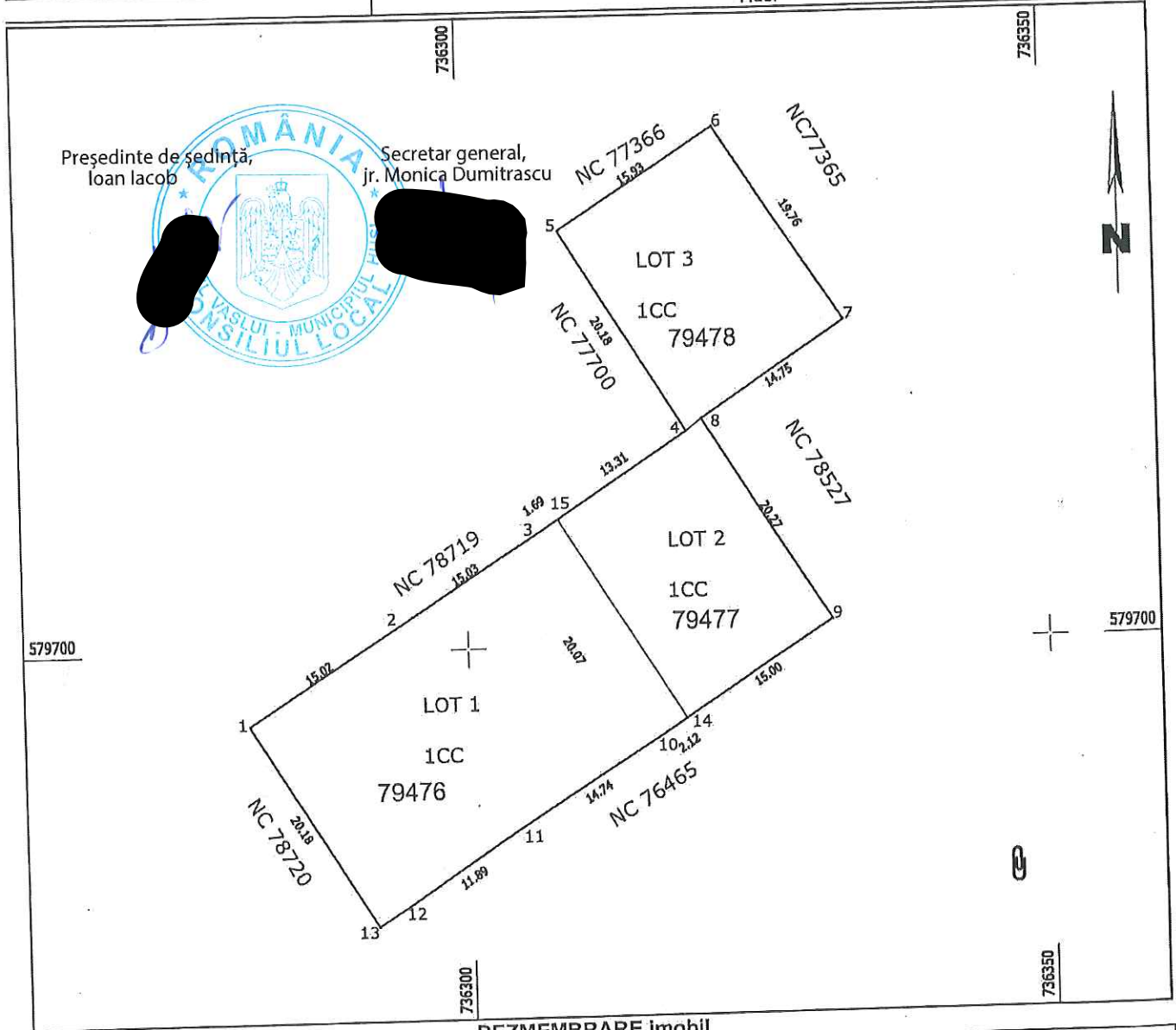

DEZMEMBRARE imobil

Situatia actuala – Inainte de DEZMEMBRARE				Situatia viitoare – dupa DEZMEMBRARE			
Nr. cadastral	Suprafata (mp)	Categoria de folosinta	Descrierea imobilului	Nr. cadastral	Suprafata (mp)	Categoria de folosinta	Descrierea imobilului
78721	1261	CC		79476	636	CC	Lotul 1
				79477	302	CC	Lotul 2
				79478	322	CC	Lotul 3
Total	1261	-	-	-	1260	-	-

Executant: **SOVA IULIAN**
 Confirm executarea masuratorilor la teren, corectitudinea intocmirii mentatiilor cadastrale si corespondenta, icel date, realitatea din teren.
 SOVA IULIAN
 2021-04-23
 10:33:18-03'00'

Inspector
 Confirm introducerea imobilului in baza de date si atribuirea numarului cadastral.
 Semnatura: **Daniel Prunila**
 Date: 2021.04.28 10:07:09
 Stampila BCPI Vaslui

*In situatia in care exista numere cadastrale pentru imobilele vecine, in locul numelui vecinului se va trece numarul cadastra, iar in lipsa numarului cadastral numarul topografic sau numarul administrativ. Suprafetele se rotunesc la metru patrat.

Plan de amplasament si delimitare a imobilului
Scara 1:500

ANEXA 5

Nr.cadastral	Suprafata masurata a imobilului (mp)	Adresa imobilului
79476	636	Intravilan Husi, UAT Husi, judet VASLUI
Nr. carte funciara		Unitatea Administrativ Teritoriala (UAT)
		Husi

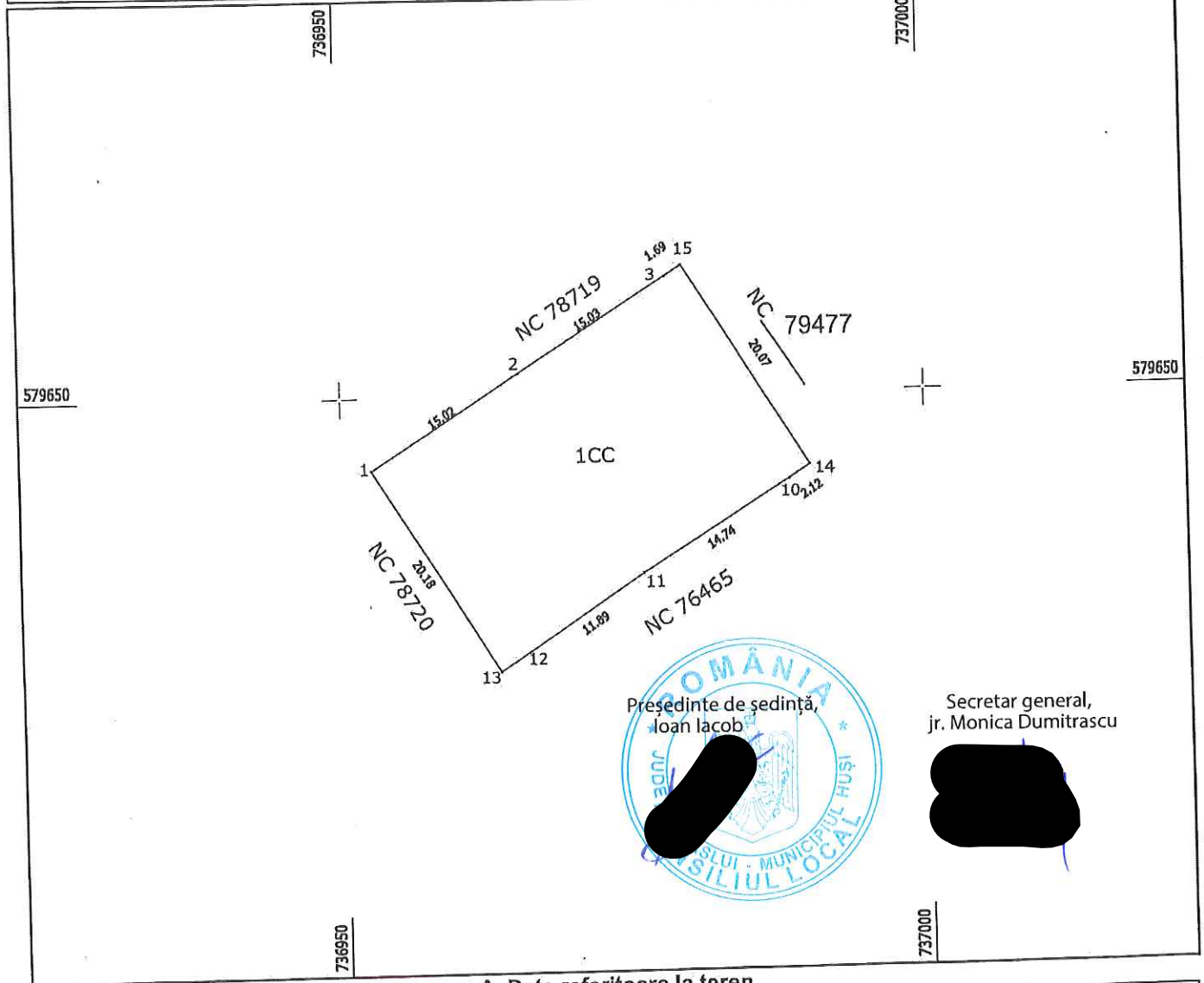

Președinte de sedință,
Ioan Iacob

Secretar general,
jr. Monica Dumitrascu



A. Date referitoare la teren

Nr. parcela	Categorie de folosinta	Suprafata (mp)	Mentii
1	CC	636	Lot nr. 1.
TOTAL		636	

B. Date referitoare la constructii

Cod constr.	Destinatia	Suprafata construita la sol (mp)	Mentii
TOTAL			

Suprafata totala masurata a imobilului = 636 mp

<p>Executant SC SOVCA DILEX SRL (nume, denumire)</p> <p>SOVA IULIAN</p> <p>Confirm executarea masuraturilor la teren, corectitudinea întocmirii documentatiei cadastrale si corespondenta acesteia cu realitatea din teren.</p> <p>IULIAN</p> <p>Data: 23.04.2021</p>	<p>Inspector</p> <p>Confirm Introducerea imobilului in baza de date si atribuirea numarului cadastral.</p> <p>Daniel Prunila</p> <p>Date: 2021.04.28 10:08:04</p> <p>Data: +03'00'</p> <p>Stampila BCPI Vaslui</p>
--	---

*In situatia in care exista numere cadastrale pentru imobilele vecine, in locul numelui vecinului se va trece numarul cadastra, iar in lipsa numarului

Plan de amplasament si delimitare a imobilului
Scara 1:500

ANEXA C

Nr.cadastral	Suprafata masurata a imobilului (mp)	Adresa imobilului
79477	302	Intravilan Husi, UAT Husi, judet VASLUI
Nr. carte funciara		Unitatea Administrativ Teritoriala (UAT)
		Husi

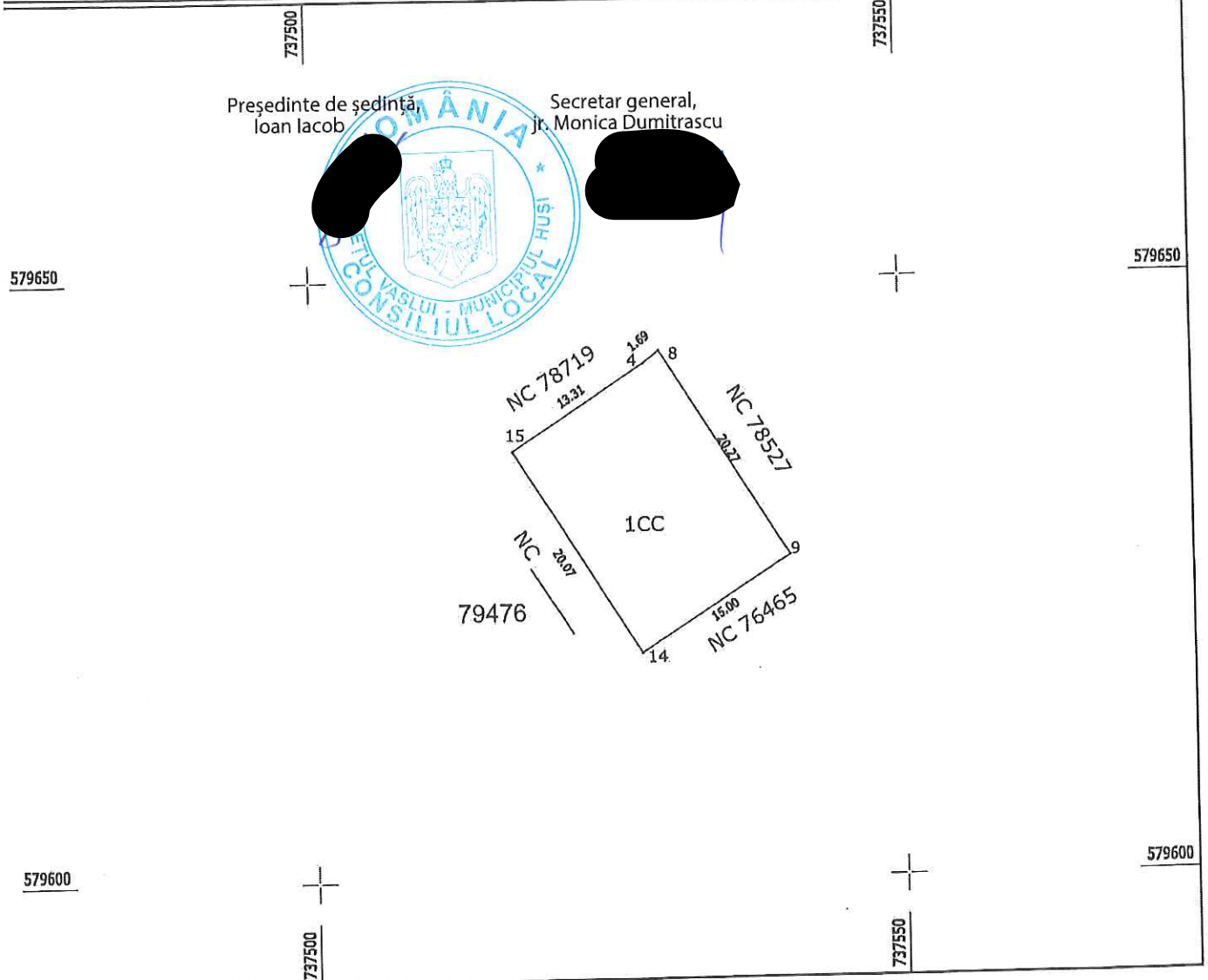

Președinte de ședință, Ioan Iacob
 Secretar general, Jt. Monica Dumitrascu



A. Date referitoare la teren			Mentiiuni
Nr. parcela	Categorie de folosinta	Suprafata (mp)	
1	CC	302	Lot nr. 2.
TOTAL		302	

B. Date referitoare la constructii			Mentiiuni
Cod constr.	Destinatia	Suprafata construita la sol (mp)	
TOTAL			

Suprafata totala masurata a imobilului = 302 mp

Executant SC SOVCALEX SRL (nume, denumire) SOVA IULIAN Confirm executarea masuratorilor la teren, corectitudinea intocmirii documentatiei cadastrale si corespundenta acesteia cu realitatea din teren. Data: 2021.04.23 Semnatura si stampila Data: 23.04.2021 10:33:37 +03'00'	Inspector Confirm introducerea imobilului in baza de date si atribuirea numarului cadastral. Daniel Prunila Semnatura si stampila Date: 2021.04.28 10:09:28 +03'00' Stampila BCPI Vaslui
---	--

In situatia in care exista numere cadastrale pentru imobilele vecine, in locul numelui vecinului se va trece numarul cadastral, iar in lipsa numarului cadastral, numarul topografic sau numarul administrativ. Suprafata se rotundeaza la metru patrat.

Plan de amplasament si delimitare a imobilului
Scara 1:500

ANEXA F.

Nr.cadastral	Suprafata masurata a imobilului (mp)	Adresa imobilului
79478	322	Intravilan Husi, UAT Husi, judet VASLUI
Nr. carte funciara	Unitatea Administrativ Teritoriala (UAT)	
	Husi	

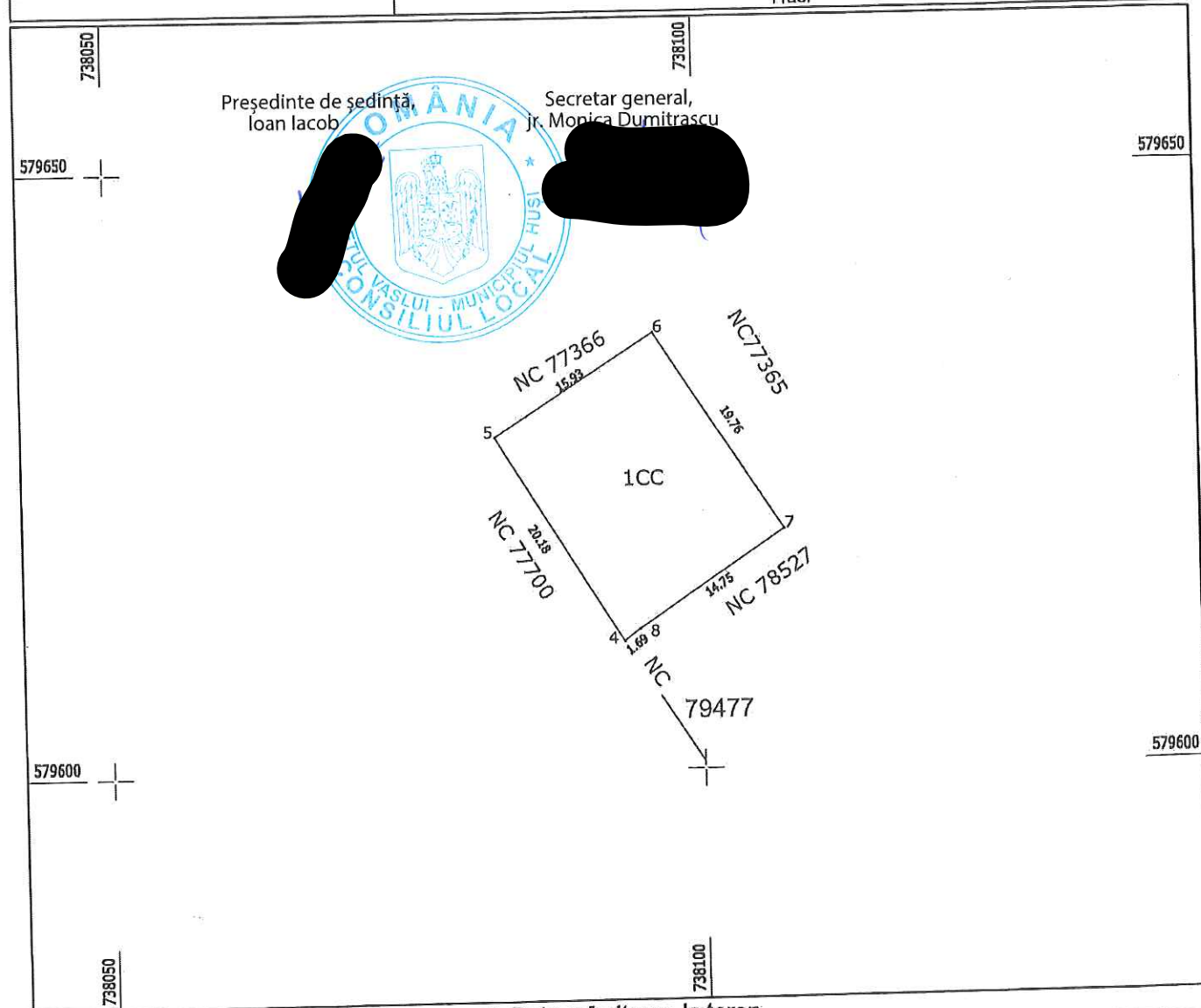

A. Date referitoare la teren

Nr. parcela	Categorie de folosinta	Suprafata (mp)	Mentuni
1	CC	322	Lot nr. 3.
TOTAL		322	

B. Date referitoare la constructii

Cod constr.	Destinatia	Suprafata construita la sol (mp)	Mentuni
TOTAL			

Suprafata totala masurata a imobilului = 322 mp

Executant SC SOVCALEX SRL (nume, prenume) SOVA IULIAN Confirm executarea masurarilor la teren, corectitudinea tuturor documentatiilor cadastrale si corespundenta acestora cu realitatea din teren. Data: 2021.04.23 Semnatura: [Stampa] 10:33:49 +03'00' Date: 23.04.2021	Inspector Confirm introducerea imobilului in baza de date si atribuirea numarului cadastral. Semnatura: [Stampa] Daniel Prunila Date: 2021.04.28 10:10:59 +03'00' Date: _____ Stampila BCPI Vaslui
---	--

*In situatia in care exista numere cadastrale pentru imobilele vecine, in locul numelui vecinului se va trece numarul cadastral, iar in lipsa numarului cadastral numarul topografic sau numarul administrativ. Suorafetele se rotundes la metru patrat.

**Plan de amplasament si delimitare a imobilului
cu propunere de DEZMEMBRARE
Scara 1:500**

ANEXA 8

Nr.cadastral	Suprafata masurata a imobilului (mp)	Adresa imobilului
78127	1222	Intravilan Husi, UAT Husi, judet VASLUI
Nr. carte funciara		Unitatea Administrativ Teritoriala (UAT)
		Husi

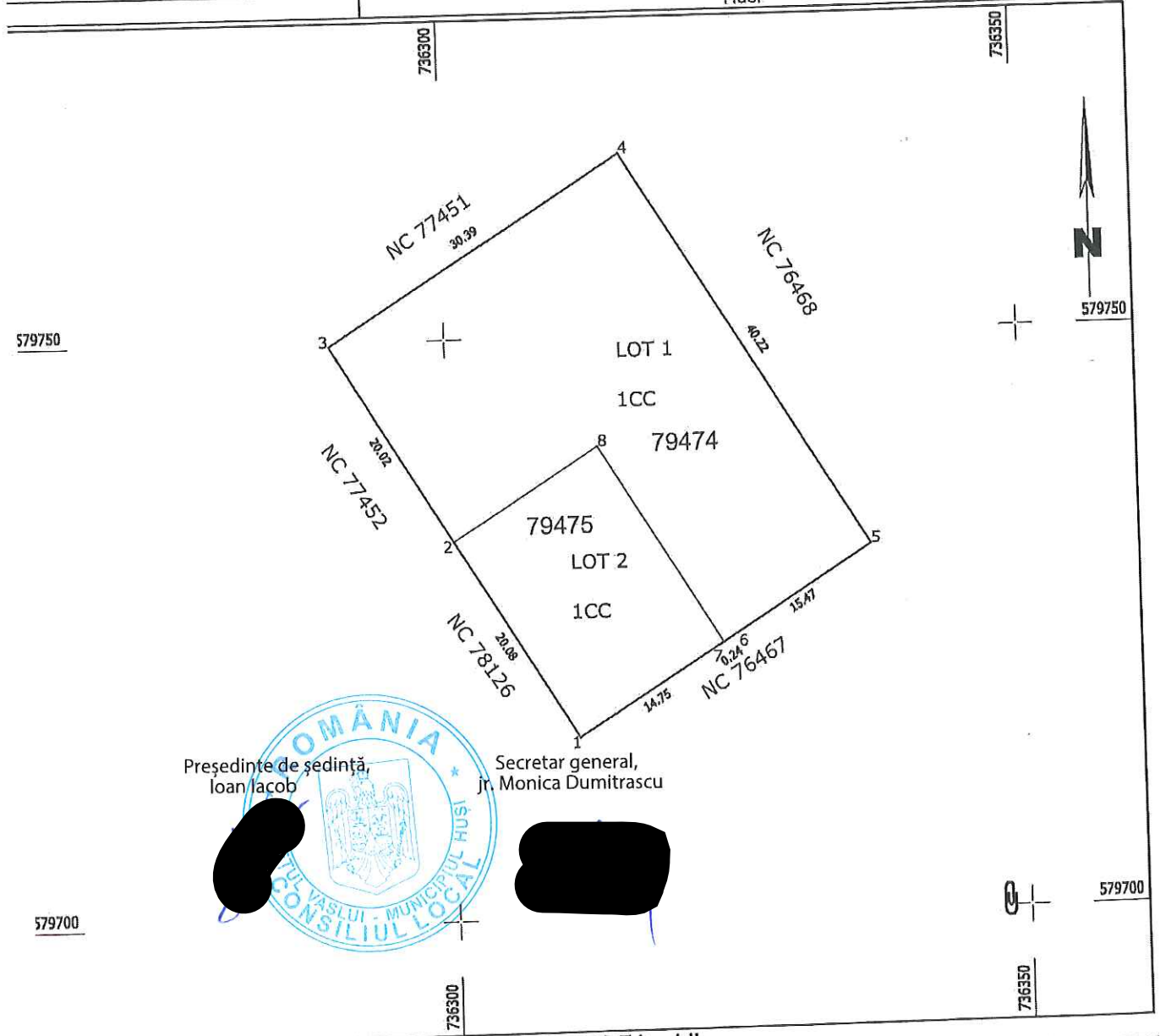

Președinte de ședință,
Ioan Iacob

Secretar general,
jr. Monica Dumitrascu



DEZMEMBRARE imobil

Situatia actuala – inainte de DEZMEMBRARE				Situatia viitoare – dupa DEZMEMBRARE			
Nr. cadastral	Suprafata (mp)	Categoria de folosinta	Descrierea imobilului	Nr. cadastral	Suprafata (mp)	Categoria de folosinta	Descrierea imobilului
78127	1222	CC		79474	920	CC	Lotul 1
				79475	302	CC	Lotul 2
Total	1222	-	-	-	1222	-	-

Executant SC SOV CADLEX SRL
(nume, prenume)
SOVA IULIAN
Confirm executarea masuratorilor la teren, corectitudinea intocmirii
tentatiei cadastrale si corespondenta actiunilor rezultate din teren.
Data: 2021.04.23
2021.04.23 08:37:37 +03'00'

Inspector
Confirm introducerea imobilului in baza de date si atribuirea numarului cadastral.
Semnatul si parafa
Daniel Prunila
Date: 2021.04.28 09:57:44 +03'00'

In situatia in care exista numere cadastrale pentru imobilele vecine, in locul numelui vecinului se va trece numarul cadastral, iar in lipsa numarului cadastral numarul topografic sau numarul administrativ. Suprafetele se rotunjesc la metru patrat.

Plan de amplasament si delimitare a imobilului
Scara 1:500

ANEXA 9

Nr.cadastral	Suprafata masurata a imobilului (mp)	Adresa imobilului
79474	920	Intravilan Husi, UAT Husi, judet VASLUI
Nr. carte funciara	Unitatea Administrativ Teritoriala (UAT)	
	Husi	

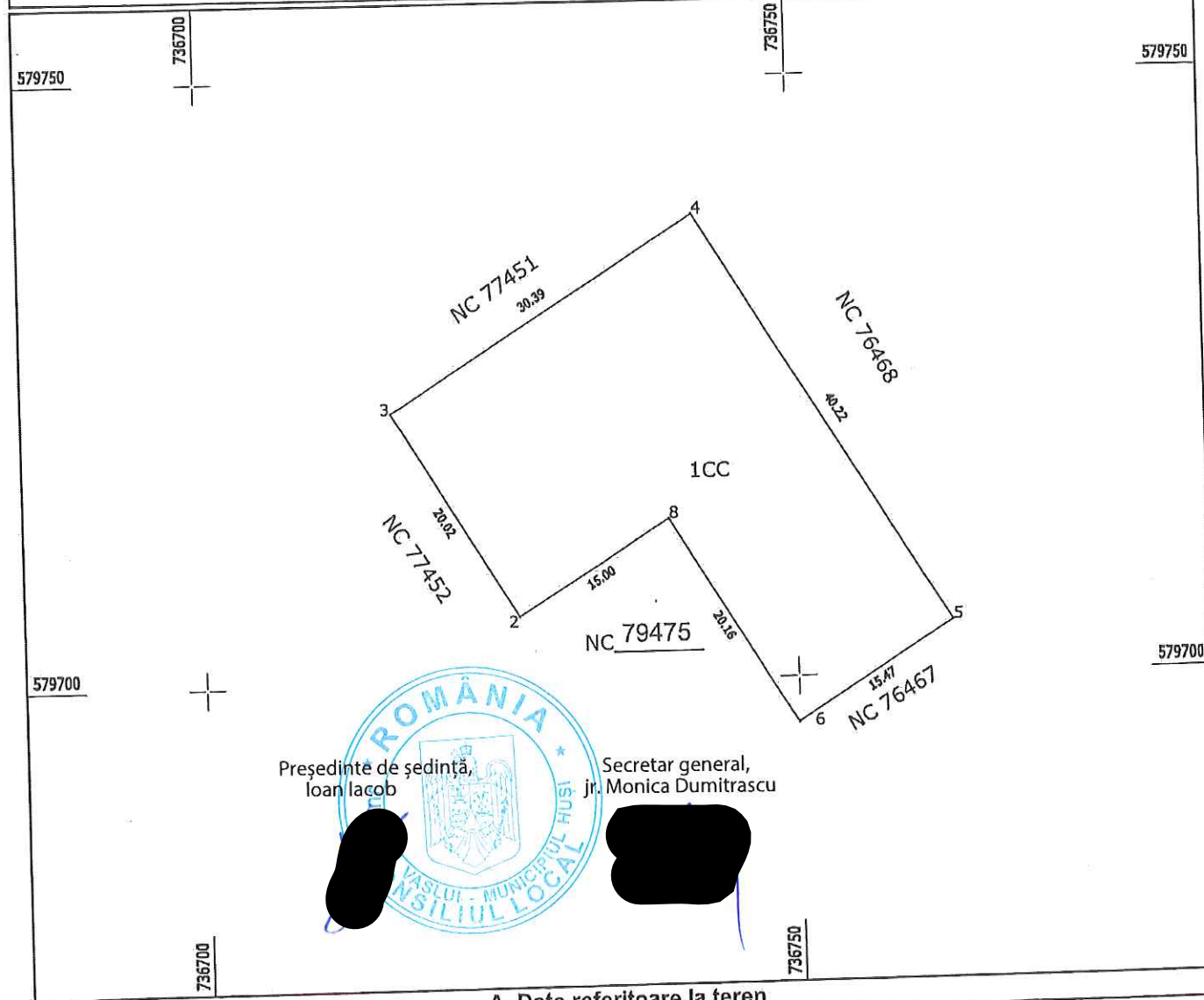

Președinte de ședință,
Ioan Iacob

Secretar general,
jr. Monica Dumitrascu

A. Date referitoare la teren

Nr. parcela	Categorie de folosinta	Suprafata (mp)	Mentiuni
1	CC	920	Lot nr. 1.
TOTAL		920	

B. Date referitoare la constructii

Cod constr.	Destinatia	Suprafata construita la sol (mp)	Mentiuni
TOTAL			

Suprafata totala masurata a imobilului = 920 mp

<p>Executant SC SOVACLEX SRL (nume, prenume)</p> <p>SOVA IULIAN</p> <p>Confirm executarea măsurărilor la teren, corectitudinea întocmirii documentatiei cadastrale si corespunde ita prezentei cu realitatea din teren</p> <p>Date: 2021.04.23</p> <p>08:37:49 +03'00'</p> <p>Data: 23.04.2021</p>	<p align="right">Inspector</p> <p>Confirm introducerea imobilului in baza de date si atribuirea numarului cadastral</p> <p align="right">Digitally signed by Daniel Prunila</p> <p align="right">Date: 2021.04.28 09:58:30</p> <p align="right">+03'00'</p> <p align="right">Stampila BCPI Vaslui</p>
---	---

*In situatia in care exista numere cadastrale pentru imobilele vecine, in locul numelui vecinului se va trece numarul cadastra, iar in lipsa numarului cadastral numarul topografic sau numarul administrativ. Suprafetele se rotunjesc la metru patrat.

Pian de amplasament si delimitare a imobilului
Scara 1:500

ANEXA 10

Nr.cadastral	Suprafata masurata a imobilului (mp)	Adresa imobilului
79475	302	Intravilan Husi, UAT Husi, judet VASLUI
Nr. carte funciara		Unitatea Administrativ Teritoriala (UAT)
		Husi

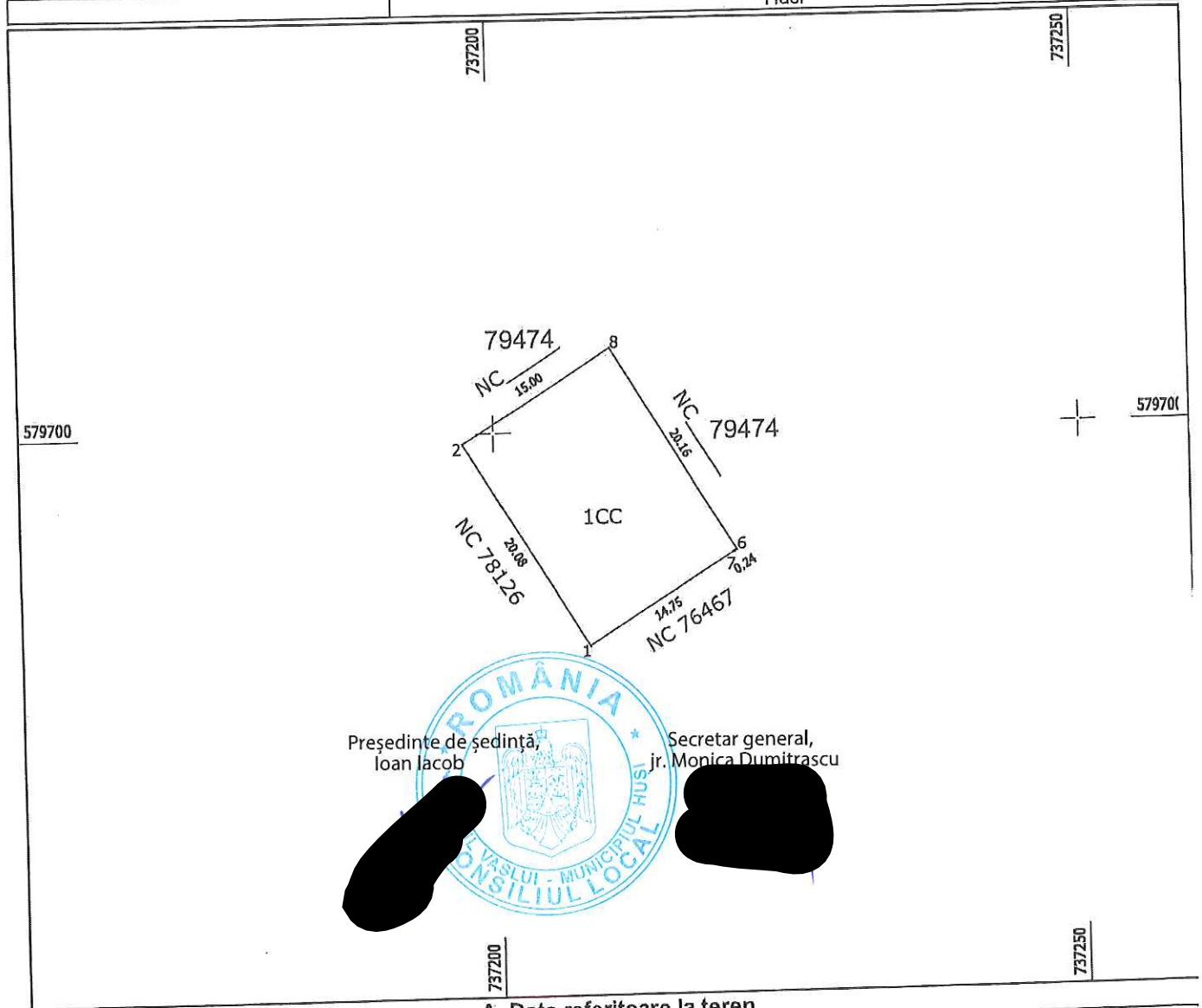

Președinte de ședință,
Ioan Iacob

Secretar general,
jr. Monica Dumitrascu



A. Date referitoare la teren

Nr. parcela	Categorile de folosinta	Suprafata (mp)	Mentiuni
1	CC	302	Lot nr. 2.
TOTAL		302	

B. Date referitoare la constructii

Cod constr.	Destinatia	Suprafata construita la sol (mp)	Mentiuni
TOTAL			

Suprafata totala masurata a imobilului = 302 mp

Executant SC SOVCA DLEX SRL
 Confirma executarea masuratorilor la teren, corectitudinea tehnica a documentatiei cadastrale si corespunderea acesteia cu realitatea din teren.
SOVA IULIAN
 Date: 2021.04.23
 08:38:00 +03'00'
 Data: 23.04.2021

Inspector
 Confirma introducerea imobilului in baza de date si atribuirea numarului cadastral.
Daniel Prunila
 Date: 2021.04.28 09:59:20 +03'00'

*In situatia in care exista numere cadastrale pentru imobilele vecine, in locul numelui vecinului se va trece numarul cadastral, iar in lipsa numarului cadastral numarul topografic sau numarul administrativ. Suprafata se rotundește la metri patrati.

**Plan de amplasament si delimitare a imobilului
cu propunere de DEZMEMBRARE**
Scara 1:500

DR/le 5 ANEXA II

Nr.cadastral	Suprafata masurata a imobilului (mp)	Adresa imobilului
78722	2133	Intravilan Husi, UAT Husi, judet VASLUI
Nr. carte funciara		Unitatea Administrativ Teritoriala (UAT)
		Husi

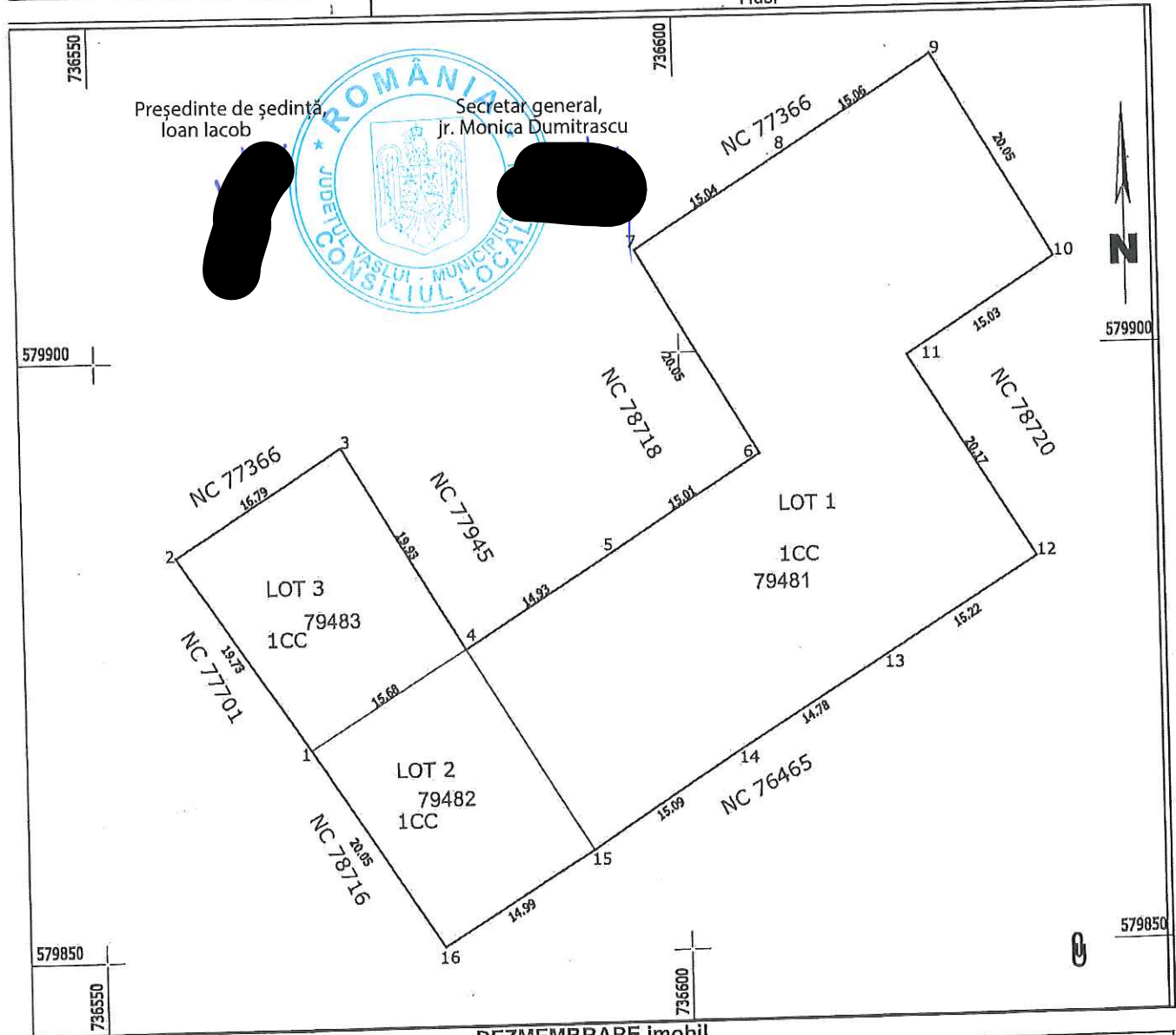

DEZMEMBRARE imobil

Situatia actuala – inainte de DEZMEMBRARE				Situatia viitoare – dupa DEZMEMBRARE			
Nr. cadastral	Suprafata (mp)	Categoria de folosinta	Descrierea imobilului	Nr. cadastral	Suprafata (mp)	Categoria de folosinta	Descrierea imobilului
78722	2133	CC		79481	1504	CC	Lotul 1
				79482	307	CC	Lotul 2
				79483	322	CC	Lotul 3
Total	2133	-	-	-	2133	-	-

SOVA IULIAN
Confirm executarea masuratorilor teren, corectitudinea intocmirii mentalii cadastrale si corespondenta a datelor realitatei din teren.
Date: 2021.04.26 08:09:14
Stampila BCPI Vaslui

Inspector
Confirm introducerea imobilului in baza de date si atribuirea numarului cadastral.
Semnatura si parafa
Data: 2021.04.26 13:10:11
Mihaela Pletoianu
Semnat digital de Mihaela Pletoianu
Data: 2021.04.26 13:10:11 +03'00'

*In situatia in care exista numere cadastrale pentru imobilele vecine, in locul numelui vecinului se va trece numarul cadastral, iar in lipsa numarului cadastral numarul topographic sau numarul administrativ. Suprafetele se rotunjesc la metru patrat.

Plan de amplasament si delimitare a imobilului
Scara 1:500

ANEXA 12

Nr.cadastral	Suprafata masurata a imobilului (mp)	Adresa imobilului
79481	1504	Intravilan Husi, UAT Husi, Judet VASLUI
Nr. carte funciara		Unitatea Administrativ Teritoriala (UAT)
79481		Husi

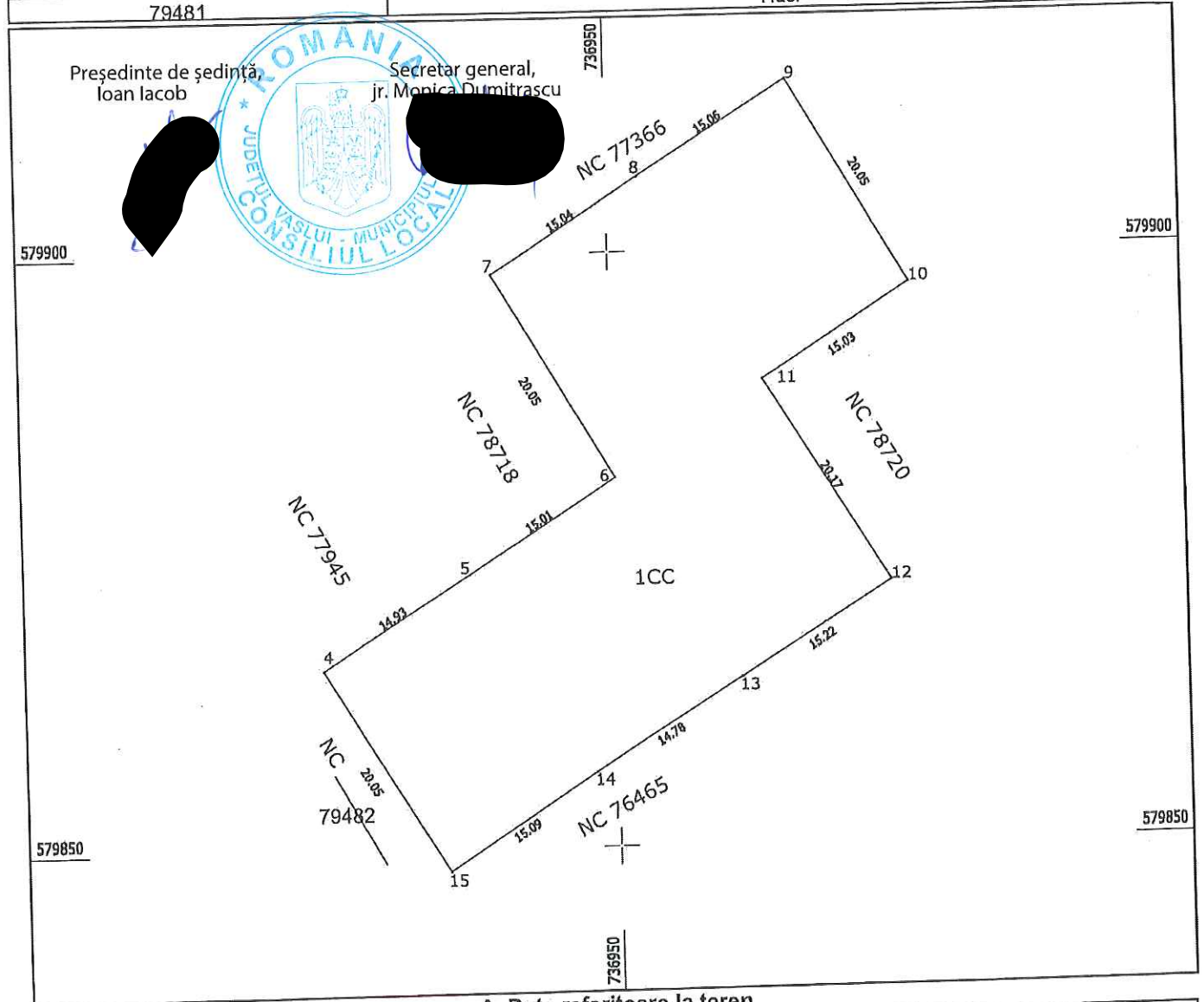

A. Date referitoare la teren

Nr. parcela	Categorie de folosinta	Suprafata (mp)	Mentuni
1	CC	1504	Lot nr. 1.
TOTAL		1504	

B. Date referitoare la constructii

Cod constr.	Destinatia	Suprafata construita la sol (mp)	Mentuni
TOTAL			

Suprafata totala masurata a imobilului = 1504 mp

<p>Executant SC SOVA ADLEX SRL (nume/pretentie)</p> <p>SOVA IULIAN</p> <p>Confirm executarea masuratorilor la teren, corectitudinea intocmirii documentatiei cadastrale si corespunderea acesteia cu realitatea din teren.</p> <p>Semnatura: IULIAN Data: 26.04.2021</p> <p>Stampila BCPI Vaslui</p>	<p align="center">Inspector</p> <p>Confirm introducerea imobilului in baza de date si atribuirea numarului cadastral.</p> <p>Semnatura si parafa Data: <u>Mihaela Pletoianu</u> Semnat digital de Mihaela Pletoianu Data: 2021.04.28 13:10:38 +03'00'</p>
--	---

*In situatia in care exista numere cadastrale pentru imobilele vecine, in locul numelui vecinului se va trece numarul cadastral, iar in lipsa numarului cadastral numarul topografic sau numarul administrativ. Suprafetele se rotundesc la metru patrat

Plan de amplasament si delimitare a imobilului
Scara 1:500

ANEXA 13

Nr.cadastral	Suprafata masurata a imobilului (mp)	Adresa imobilului
79482	307	Intravilan Husi, UAT Husi, judet VASLUI
Nr. carte funciara		Unitatea Administrativ Teritoriala (UAT)
79482		Husi

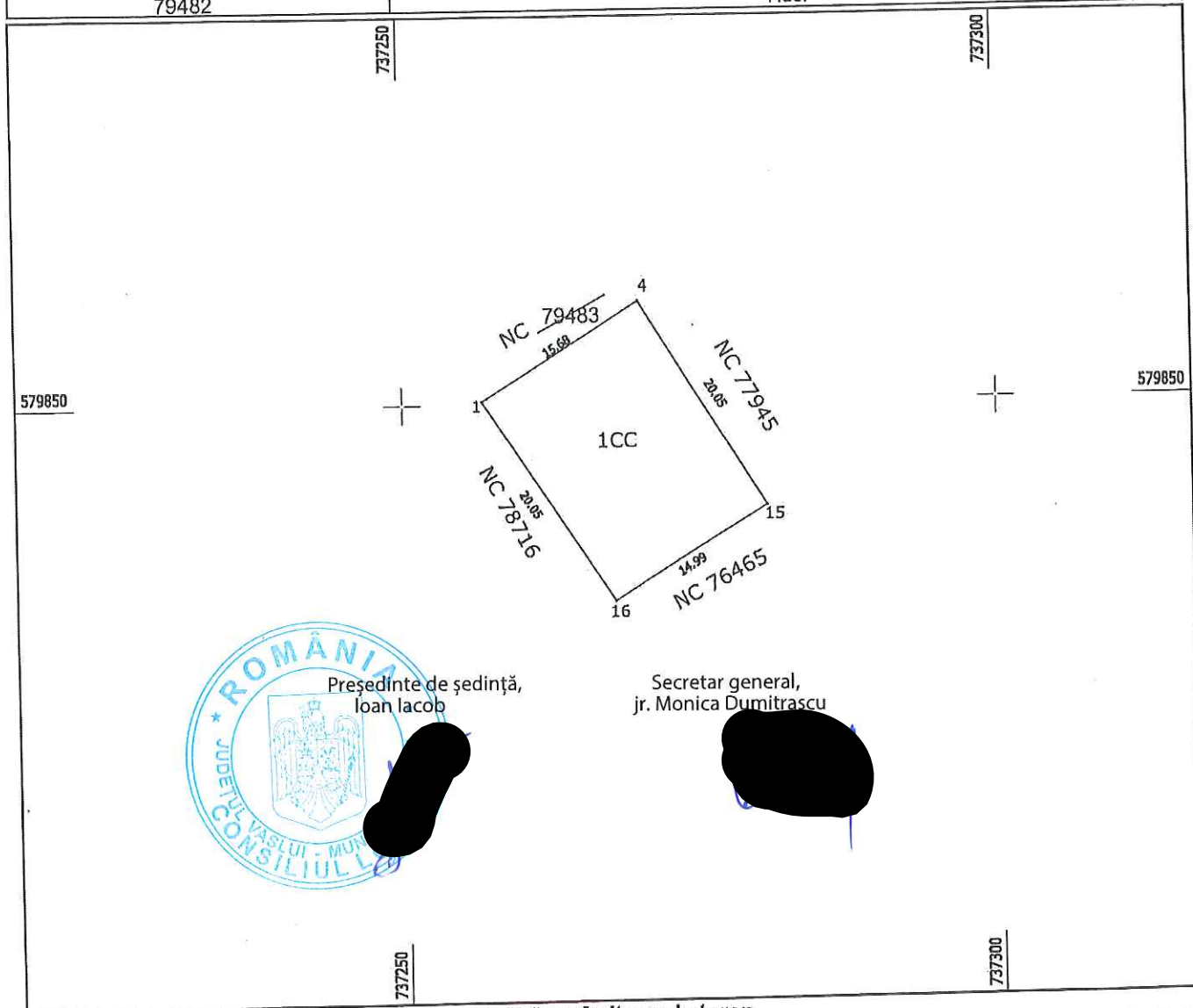

Președinte de ședință,
Ioan Iacob

Secretar general,
jr. Monica Dumitrascu

A. Date referitoare la teren

Nr. parcela	Categorie de folosinta	Suprafata (mp)	Mentii
1	CC	307	Lot nr. 2.
TOTAL		307	

B. Date referitoare la constructii

Cod constr.	Destinatia	Suprafata construita la sol (mp)	Mentii
TOTAL			

Suprafata totala masurata a imobilului = 307 mp

<p>Executant SC SOVCA DEX SRL (nume, denumire)</p> <p>SOVA IULIAN</p> <p>Confirm executarea măsurătorilor terenului și corectitudinea întocmirii documentației cadastrale și corespunderea acesteia cu realitatea din teren.</p> <p>Date: 2021.04.26 08:09:40 +03'00'</p> <p>Semnatura și stampila</p>	<p align="center">Inspector</p> <p>Confirm introducerea imobilului în baza de date și atribuirea numărului cadastral.</p> <p>Semnatura și parafa</p> <p>Data <u>Mihaela Pletoianu</u></p> <p align="right">Semnat digital de Mihaela Pletoianu Data: 2021.04.26 13:10:52 +03'00'</p> <p>Stampila BCPI Vaslui</p>
---	--

*In situatia in care exista numere cadastrale pentru imobilele vecine, in locul numelui vecinului se va trece numarul cadastra, iar in lipsa numarului se va trece numarul terenului vecinului. Suprafata este actualizata la momentul prezentării planului.

Plan de amplasament si delimitare a imobilului
Scara 1:500

ANEXA 14

Nr.cadastral	Suprafata masurata a imobilului (mp)	Adresa imobilului
79483	322	Intravilan Husi, UAT Husi, judet VASLUI
Nr. carte funciara		Unitatea Administrativ Teritoriala (UAT)
79483		Husi

737550

737600

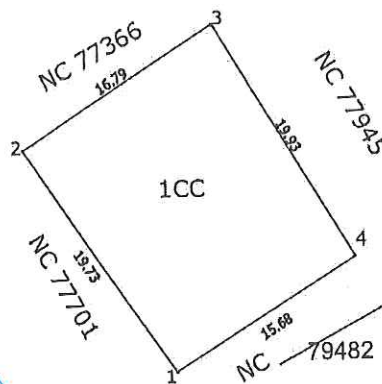

579850

579850



Președinte de ședință,
Ioan Iacob

Secretar general,
jr. Monica Dumitrascu

737550

737600

A. Date referitoare la teren

Nr. parcela	Categorie de folosinta	Suprafata (mp)	Mentuni
1	CC	322	Lot nr. 3.
TOTAL		322	

B. Date referitoare la constructii

Cod constr.	Destinatia	Suprafata construita la sol (mp)	Mentuni
TOTAL			

Suprafata totala masurata a imobilului = 322 mp

Executant SC SOVCALEX SRL (nume, prenume) SOVA IULIAN Confirm executarea marcarilor la teren, corectitudinea întocmirii documentatiei cadastrale si corespundenta acesteia cu realitatea din teren. Data: 2021.04.26 Semnatura: IULIAN Data: 08:09:51 +03'00' Data: 06.04.2021	Inspector Confirm introducerea imobilului in baza de date si atribuirea numarului cadastral. Semnatura si parafa Data: Mihaela Pletioianu Semnat digital de Mihaela Pletioianu Data: 2021.04.28 13:11:07 +03'00'
--	--

Stampila BCPI Vaslui

In situatia in care exista numere cadastrale pentru imobilele vecine, in locul numelui vecinului se va trece numarul cadastra, iar in lipsa numarului

**Plan de amplasament si delimitare a imobilului
cu propunere de DEZMEMBRARE
Scara 1:1000**

ANEXA 15

Nr.cadastral	Suprafata masurata a imobilului (mp)	Adresa imobilului
77981	3614	Intravilan Husi, UAT Husi, judet VASLUI
Nr. carte funciara		Unitatea Administrativ Teritoriala (UAT) Husi

Preşedinte de şedinţă,
Ioan Iacob

Secretar general,
jr. Monica Dumitrascu

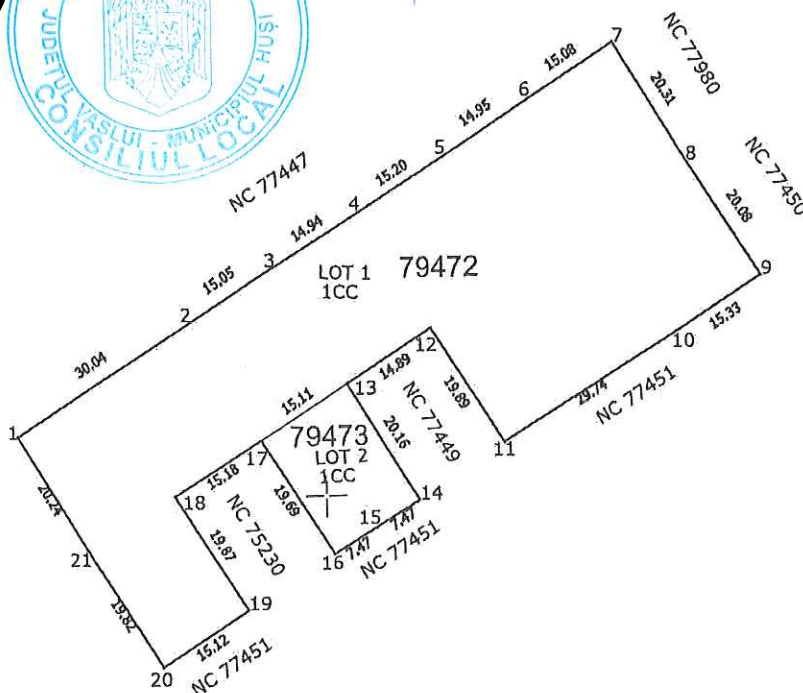

579600

579600

DEZMEMBRARE imobil

Situatia actuala – inainte de DEZMEMBRARE				Situatia viitoare – dupa DEZMEMBRARE			
Nr. dastral	Suprafata (mp)	Categoria de folosinta	Descrierea imobilului	Nr. cadastral	Suprafata (mp)	Categoria de folosinta	Descrierea imobilului
77981	3614	CC		79472	3315	CC	Lotul 1
				79473	299	CC	Lotul 2
Total	3614	-	-	-	3614	-	-

Executant SC SOVACADLEX SRL

SOVA by SOVA IULIAN
IULIAN
Date: 2021.04.26
10:16:00 +03'00'

Inspector

Confirm introducerea imobilului in baza de date si atribuirea numarului cadastral.

Daniel Prunila
Date: 2021.04.28 09:16:01 +03'00'

Stampila BCPI Vaslui

In situatia in care exista numere cadastrale pentru imobilele vecine, in locul numelui vecinului se va trece numarul cadastral, iar in lipsa numarului cadastral numarul topografic sau numarul administrativ. Suprafetele se rotunzesc la metru patrat.

Plan de amplasament si delimitare a imobilului
Scara 1:1000

ANEXA 16

Nr.cadastral	Suprafata masurata a imobilului (mp)	Adresa imobilului
79472	3315	Intravilan Husi, UAT Husi, judet VASLUI
Nr. carte funciara		Unitatea Administrativ Teritoriala (UAT)
		Husi

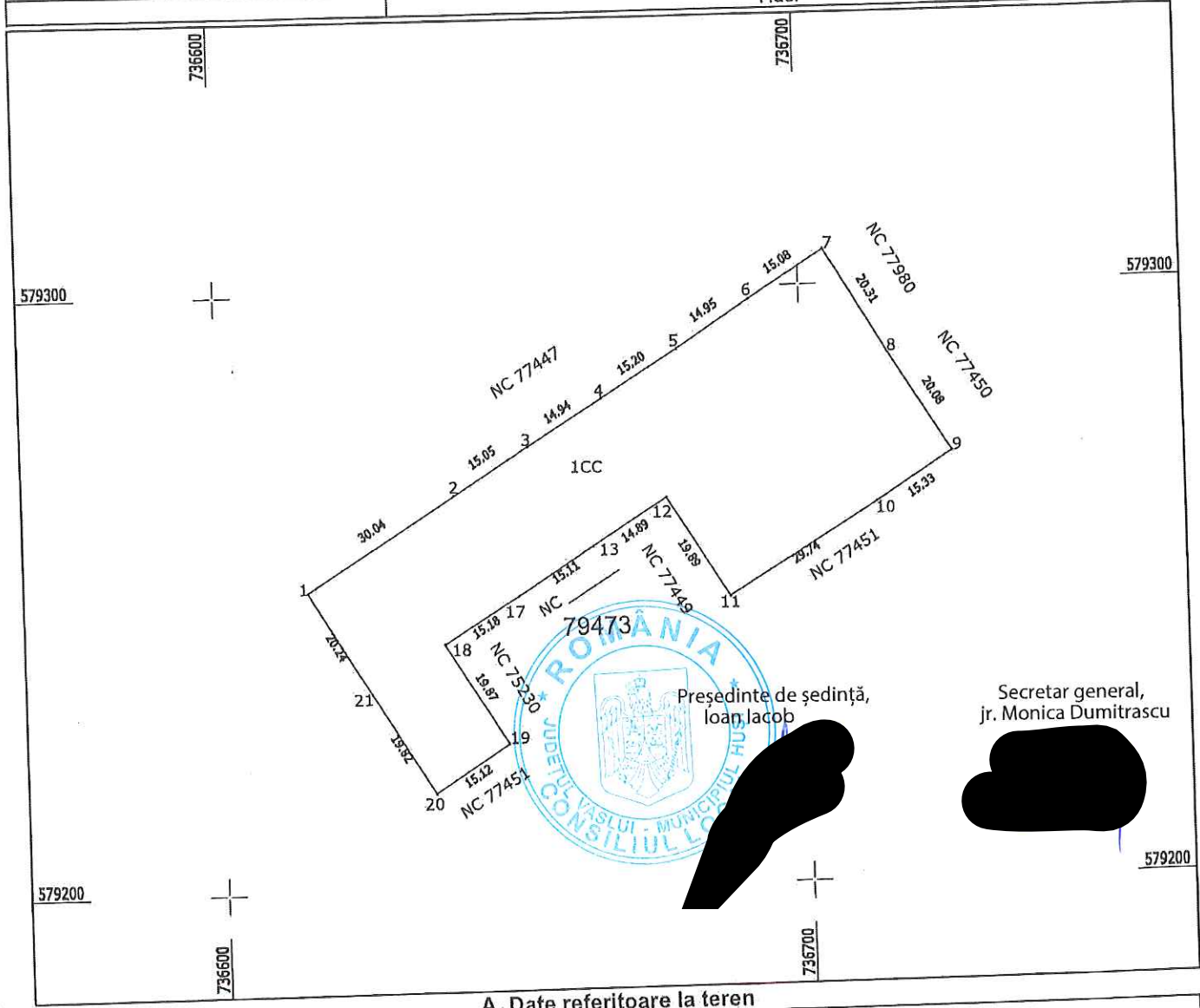

Președinte de ședință,
Ioan Iacob

Secretar general,
jr. Monica Dumitrascu

A. Date referitoare la teren

Nr. parcela	Categorie de folosinta	Suprafata (mp)	Mentii
1	CC	3315	Lot nr. 1.
TOTAL		3315	

B. Date referitoare la constructii

Cod constr.	Destinatia	Suprafata construita la sol (mp)	Mentii
TOTAL			

Suprafata totala masurata a imobilului = 3315 mp

<p>Executant SC SOVADILEX SRL (nume, prenume) SOVA IULIAN Confirm executarea măsurătorilor la teren, corectitudinea tehnicii documentației cadastrale și corespondența acesteia cu realitatea din teren. Data: 2021.04.26 Semnatura: [blacked out] Data: 26.04.2021</p>	<p>Inspector Confirm introducerea imobilului in baza de date si atribuirea numarului cadastral. Semnatura: [blacked out] Daniel Prunila Data: 2021.04.28 09:17:00 +03'00'</p>
--	--

*In situatia in care exista numere cadastrale pentru imobilele vecine, in locul numelui vecinului se va trece numarul cadastra, iar in lipsa numarului cadastral, numarul topografic sau numarul administrativ. Suprafata se rotundește la metru patrat

Plan de amplasament si delimitare a imobilului
Scara 1:500

ANEXA IX

Nr.cadastral	Suprafata masurata a imobilului (mp)	Adresa imobilului
79473	299	Intravilan Husi, UAT Husi, judet VASLUI
Nr. carte funciara		Unitatea Administrativ Teritoriala (UAT)
		Husi

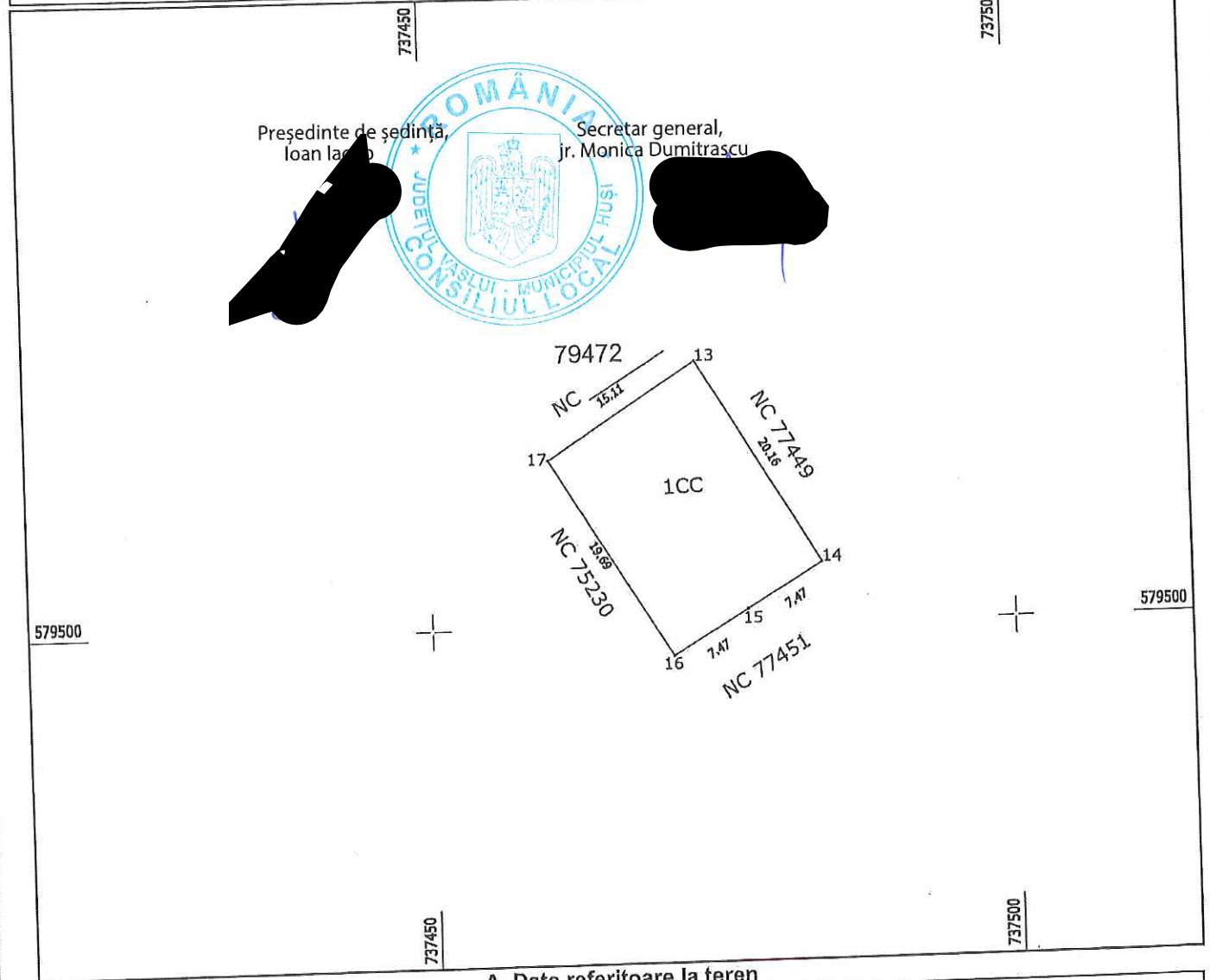

Președinte de ședință,
Ioan Iacob

Secretar general,
jr. Monica Dumitrascu

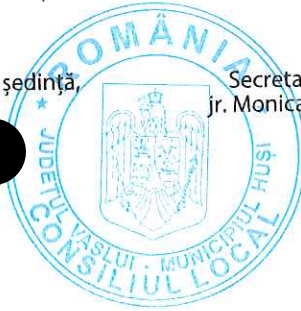

A. Date referitoare la teren

Nr. parcela	Categorie de folosinta	Suprafata (mp)	Mentuni
1	CC	299	Lot nr. 2.
TOTAL		299	

B. Date referitoare la constructii

Cod constr.	Destinatia	Suprafata construita la sol (mp)	Mentuni
TOTAL			

Suprafata totala masurata a imobilului = 299 mp

<p>Executant SC SOVCADLEX SRL (nume, denumire)</p> <p>SOVA Digitally signed by SOVA IULIAN Date: 2021.04.26 10:16:21 +03'00'</p> <p>Confirm executarea masurarii terenului, corectitudinea intocmirii documentatiei cadastrale si corespunderea acesteia cu realitatea din teren.</p> <p>Semnatura: stampila</p> <p>Date: 26.04.2021</p>	<p align="right">Inspector</p> <p>Confirm introducerea imobilului in baza de date si atribuirea numarului cadastral.</p> <p align="right">Digitally signed by Daniel Prunila Date: 2021.04.28 09:18:00 +03'00'</p> <p align="center">Daniel Prunila</p> <p align="center">Stampila BCPI Vaslui</p>
---	---

*In situatia in care exista numere cadastrale pentru imobilele vecine, in locul numelui vecinului se va trece numarul cadastral, iar in lipsa numarului cadastral se va trece numarul administrativ. Suprafata se rotundeaza la patru zecimi.

PLAN DE AMPLASAMENT SI DELIMITARE A IMOBILULUI
CU PROPUNEREA DE DEZMEMBRARE Scara 1: 1000

ANEXA II

Nr. cadastral	Suprafata masurata	Adresa imobilului
78612	4224 mp	mun. Husi, jud. Vaslui

Cartea Funciara nr.	78612	UAT	HUSI
---------------------	-------	-----	------

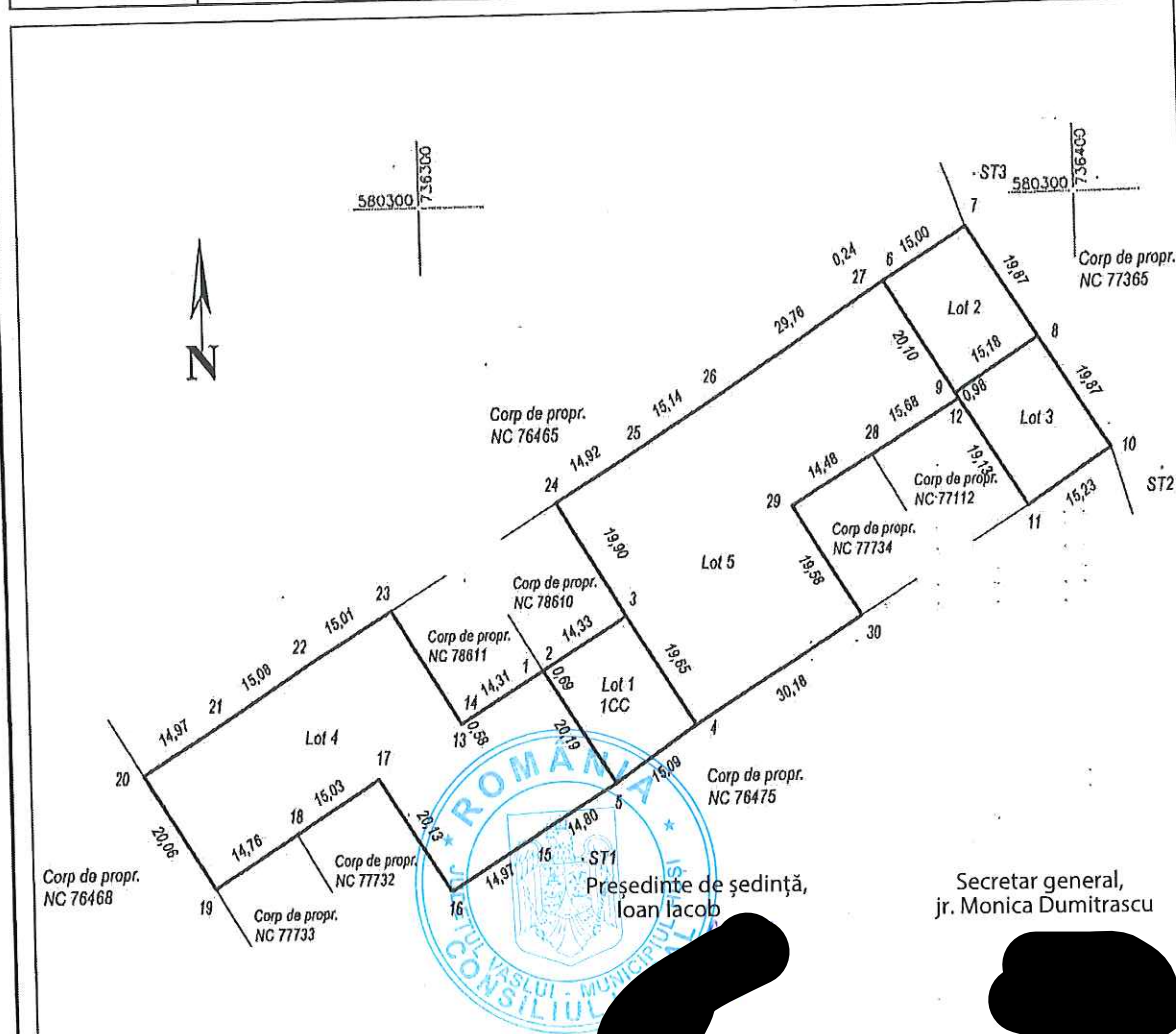

Președinte de ședință,
Ioan Iacob

Secretar general,
jr. Monica Dumitrascu

Situatia actuala (inainte de dezlipire)				Situatia viitoare (dupa dezlipire)			
Nr. cadastral	Suprafata (mp)	Categoria de folosinta	Descrierea imobilului	Nr. cadastral	Suprafata (mp)	Categoria de folosinta	Descrierea imobilului
78612	4224	CC		78982	300	CC	LOT 1
				78983	301	CC	LOT 2
				78984	304	CC	LOT 3
				78985	1510	CC	LOT 4
				78986	1809	CC	LOT 5
Total	4224			Total	4224		

Executant: Ing. Mihaiela Todella
Acvila srl - Seria RO - B - J Nr. 1291 Clasa III
TODEILA
MIHAIELA
Confirm executarea masuratorilor la teren, corectitudinea intocmirii documentatiei cadastrale si corespondenta acesteia cu realitatea din teren
Data: 24.02.2021

Inspector:
Confirm introducerea imobilului in baza de date integrata si atribuirea numarului cadastral
Data:

Constanța
Sebastian
Soffron

PLAN DE AMPLASAMENT SI DELIMITARE A IMOBILULUI

Scara 1: 500

ANEXA 19

Nr. cadastral	Suprafata masurata	Adresa imobilului
78982	300 mp	mun. Husi, jud. Vaslui

Cartea Funciara nr.	UAT	HUSI
---------------------	-----	------

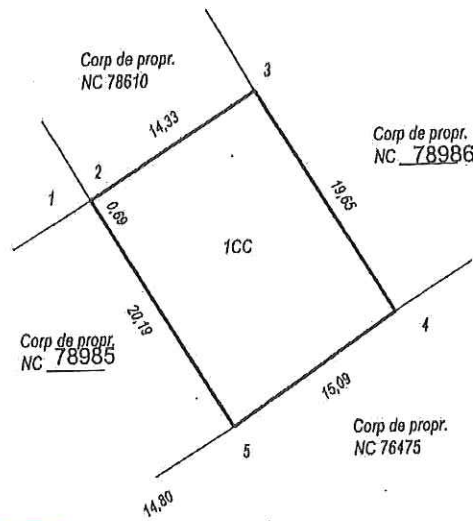

580200
736300



580200
736350

Secretar general,
jr. Monica Dumitrascu



Nr. parcele	Categoria de folosinta	Suprafata [mp]	Mentiiuni
1	CC	300	Lot 19, Dric 3
Total:		300	
B. Date referitoare la constructii			
Cod constr.	Destinatia	Suprafata construita la sol [mp]	Mentiiuni
Total			
Suprafata totala masurata a imobilului = 300 mp			
Suprafata din act = mp			
Executant: ing. Mihaiela Todella Acvila srl - Seria RO - B - J Nr. 1291 Clasa III TODEILA MIHAIELA - Digitally signed by TODEILA MIHAIELA Date: 2021.02.08 08:50:16 +0200 Confirm executarea masuratorilor la teren, corectitudinea Intocmirii documentatiei cadastrale si corespondenta acestela cu realitatea din teren Data: 24.02.2021		Inspector: Confirm introducerea imobilului in baza de date si atribuirea numerului cadastral Data:	

Constanța
Digitally signed
by Constana
Sebastian
n Sofron

PLAN DE AMPLASAMENT SI DELIMITARE A IMOBILULUI

Scara 1: 500

ANEXA 2

Nr. cadastral	Suprafata masurata	Adresa imobilului
78983	301 mp	mun. Husi, jud. Vaslui

Cartea Funciara nr.	UAT	HUSI
---------------------	-----	------

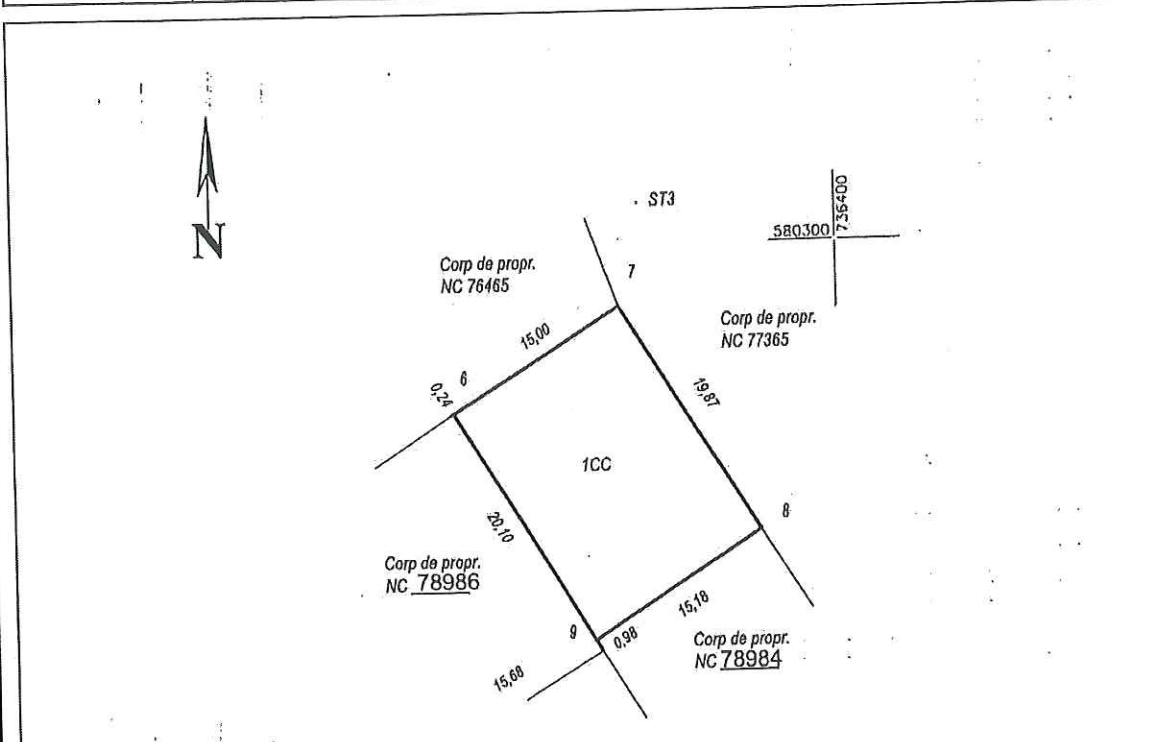

Președinte de ședință,
Ioan Iacob

Secretar general,
jr. Monica Dumitrascu

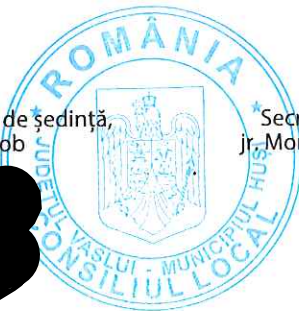

Nr. parcela	Categoria de folosinta	Suprafata (mp)	Mentiiuni
1	CC	301	Lot 48, Dric 3
Total		301	
B. Date referitoare la constructii			
Cod constr.	Destinatie	Suprafata construita la sol (mp)	Mentiiuni
Total			

Suprafata totala masurata a imobilului = 301 mp
Suprafata din act = mp

Executant: ing. Mihaela Todella
Acvila srl - Seria RO - B - J Nr. 1291 Clasa III
TODEILA MIHAELA
Date: 2021.02.03 08:50:43 +0200
Confirm executarea masuratorilor la teren, corectitudinea inlocuirii documentatiilor cadastrale si corespondenta acestora cu realitatea din teren
Data: 24.02.2021

Inspector:

Confirm introducerea imobilului in baza de date integrata si atribuirea numarului cadastral

Data:

Constanța
Sebastian Sofron
Sebastian Sofron
Date: 2021.02.19 08:13:41 +0200

PLAN DE AMPLASAMENT SI DELIMITARE A IMOBILULUI
Scara 1: 500

ANEXA 21

Nr. cadastral	Suprafata masurata	Adresa imobilului
78984	304 mp	mun. Husi, jud. Vaslui
Cartea Funciara nr.	UAT	HUSI

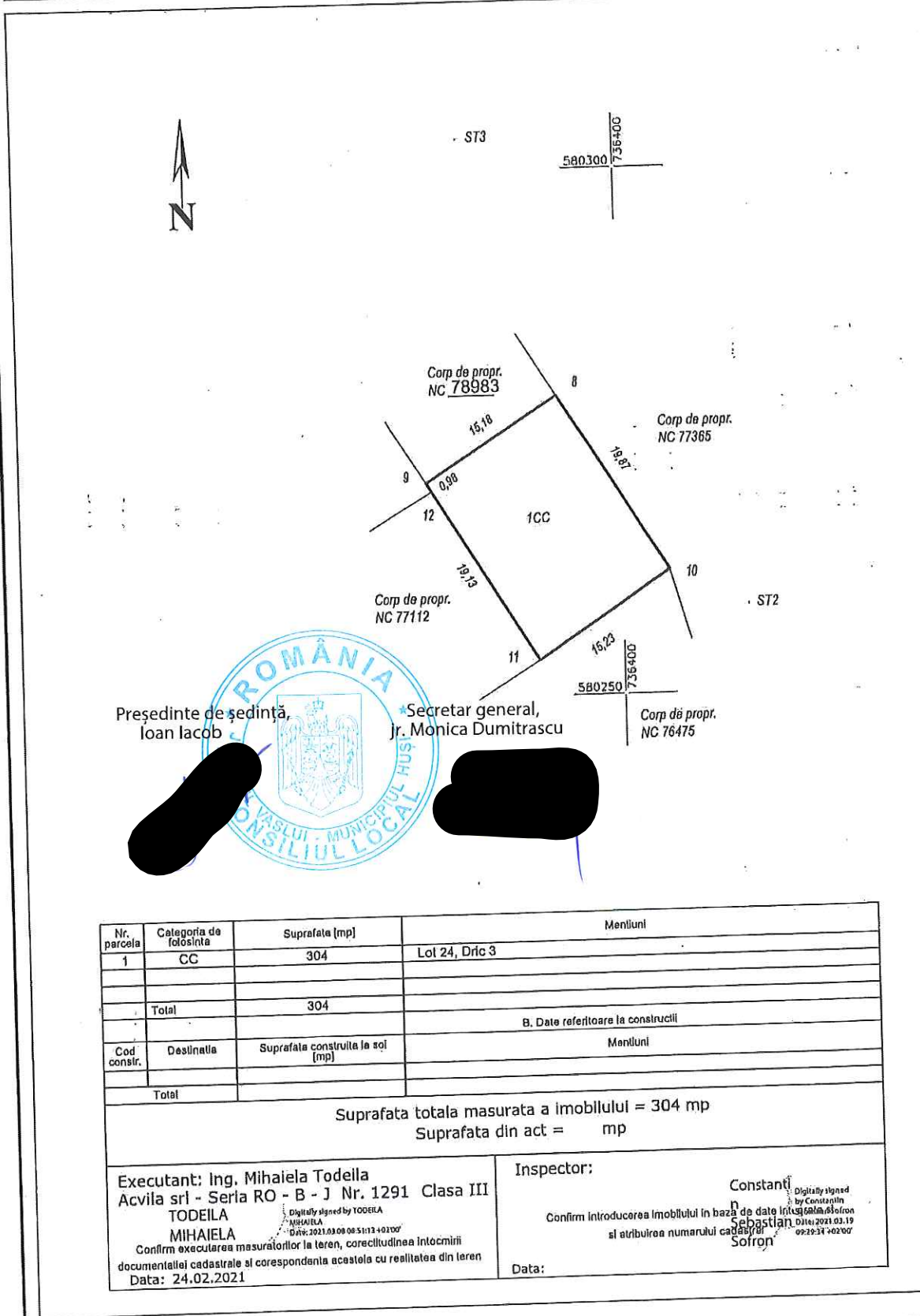

Președinte de ședință,
Ioan Iacob

Secretar general,
Jr. Monica Dumitrascu



Nr. parcela	Categoria de folosinta	Suprafata [mp]	Mentiiuni
1	CC	304	Lot 24, Dric 3
Total		304	
B. Date referitoare la constructii			
Cod constr.	Destinatia	Suprafata construita la sol [mp]	Mentiiuni
Total			

Suprafata totala masurata a imobilului = 304 mp
Suprafata din act = mp

Executant: Ing. Mihaiela Todella
Acvila sri - Seria RO - B - J Nr. 1291 Clasa III
TODEILA
MIHAIELA
Confirm executarea masuratorilor la teren, corectitudinea intocmirii documentatiei cadastrale si corespondenta acestela cu realitatea din teren
Data: 24.02.2021

Inspector: Constantin Sebastian Sorron
Confirm introducerea imobilului in baza de date cadastrale si atribuirea numarului cadastral
Data:

PLAN DE AMPLASAMENT SI DELIMITARE A IMOBILULUI

Scara 1: 500

ANEXA 22

Nr. cadastral	Suprafata masurata	Adresa imobilului
78985	1510 mp	mun. Husi, jud. Vaslui

Cartea Funciara nr.	UAT	HUSI
---------------------	-----	------

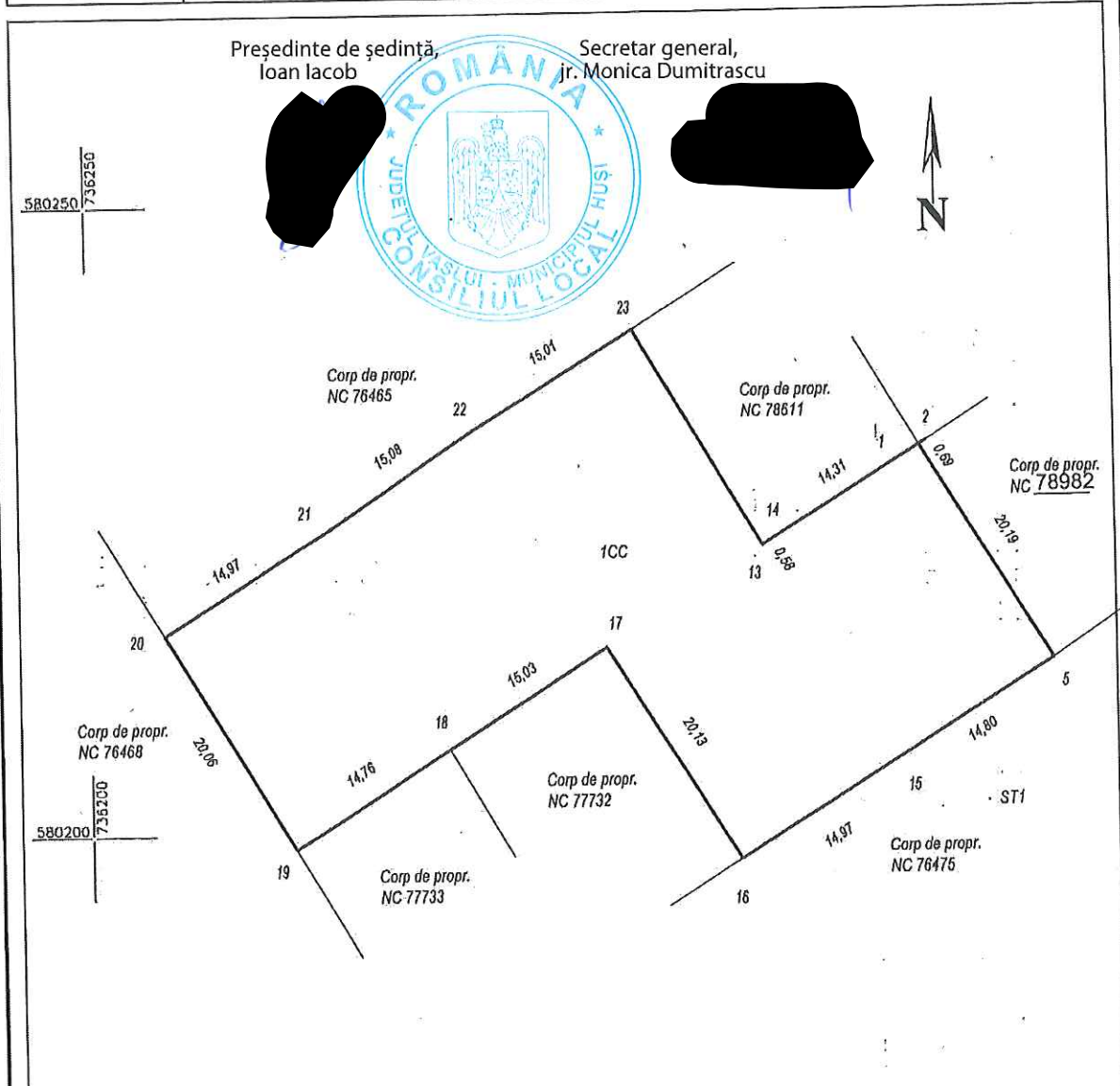

Nr. parcela	Categoria de folosinta	Suprafata [mp]	Mentuni
1	CC	1510	
	Total	1510	
B. Date referitoare la constructii			
Cod constr.	Destinatia	Suprafata construita la sol [mp]	Mentuni
	Total		

Suprafata totala masurata a imobilului = 1510 mp
Suprafata din act = mp

Executant: Ing. Mihaela Todeila
Acvila srl - Seria RO - B - J Nr. 1291 Clasa III
TODEILA MIHAELA
Digitally signed by TODEILA MIHAELA
Date: 2021.03.09 08:51:41 +0200
Confirm executarea masuratorilor la teren, corectitudinea întocmirii
documentației cadastrale și corespondența acestora cu realitatea din teren
Data: 24.02.2021

Inspector:
Confirm introducerea imobilului în baza de date integrată și atribuirea numărului cadastral
Data:
Constanța
ntin
Sebastian
an
Sofron
Digitally signed by Sebastian Sofron
Date: 2021.03.19 09:30:53 +0200

PLAN DE AMPLASAMENT SI DELIMITARE A IMOBILULUI
Scara 1: 500

ANEXA 23

Nr. cadastral	Suprafata masurata	Adresa imobilului
78986	1809 mp	mun. Husi, jud. Vaslui
Cartea Funciara nr.	UAT	HUSI

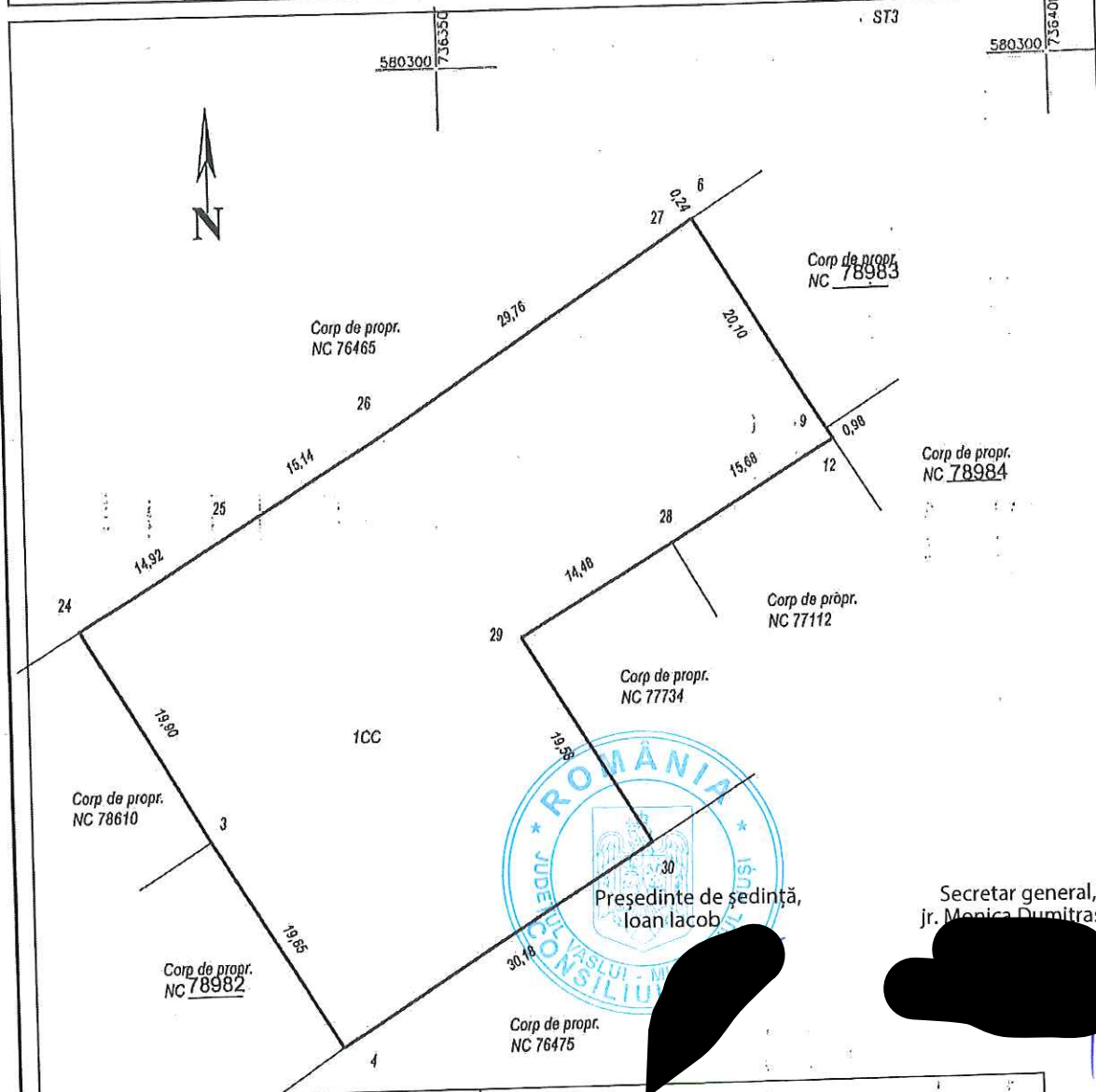

Secretar general,
jr. Monica Dumitrascu

Nr. parcela	Categoria de folosinta	Suprafata (mp)	Mentluni
1	CC	1809	
Total		1809	
B. Date referitoare la constructii			
Cod constr.	Destinatia	Suprafata construita la sol (mp)	Mentluni
Total			
Suprafata totala masurata a imobilului = 1809 mp Suprafata din act = mp			

Executant: Ing. Mihaela Todella
Acvila srl - Seria RO - B - J Nr. 1291 Clasa III
TODEILA MIHAELA
Confirm executarea masuratorilor la teren, corectitudinea Intocmirii documentatiei cadastrale si corespondenta acestora cu realitatea din teren
Data: 24.02.2021

Inspector:
Constan
Confirm introducerea imobilului in baza de date integrat
si atribuirea numarului cadastral
Sebastian
n Sofron
Data:

**Plan de amplasament si delimitare a imobilului
cu propunere de DEZMEMBRARE
Scara 1:1000**

ANEXA 26

Nr.cadastral	Suprafata masurata a imobilului (mp)	Adresa imobilului
78128	4852	Intravilan Husi, UAT Husi, judet VASLUI
Nr. carte funciara		Unitatea Administrativ Teritoriala (UAT)
		Husi



Președinte de ședință,
Ioan Iacob

Secretar general,
jr. Monica Dumitrascu

DEZMEMBRARE imobil

Situatia actuala – inainte de DEZMEMBRARE				Situatia viitoare – dupa DEZMEMBRARE			
Nr. cadastral	Suprafata (mp)	Categoria de folosinta	Descrierea imobilului	Nr. cadastral	Suprafata (mp)	Categoria de folosinta	Descrierea imobilului
78128	4852	CC		79464	2414	CC	Lotul 1
				79465	299	CC	Lotul 2
				79466	303	CC	Lotul 3
				79467	305	CC	Lotul 4
				79468	306	CC	Lotul 5
				79469	306	CC	Lotul 6
				79470	302	CC	Lotul 7
				79471	617	CC	Lotul 8
Total	4852	-	-	-	4852	-	-

Executant SC SOVCADLEX SRL
(nume, prenume)

Inspector

Confirm executarea masuratorilor la teren, corectitudinea intocmirii planurilor cadastrale si corespondenta acestora cu realitatea din teren.

Confirm introducerea imobilului in baza de date si atribuirea numarului cadastral.

Semnatura si stampila

Daniel Prunila Semnatura digitala signed by Daniel Prunila
Date: 2021.04.27 15:32:03 +03'00'

Data: 26.04.2021

Stampila BCPI Vaslui

In situatia in care exista numere cadastrale pentru imobilele vecine, in locul numelui vecinului se va trece numarul cadastra, iar in lipsa numarului cadastral numarul topografic sau numarul administrativ. Suprafetele se rotunzesc la metru patrat.

Plan de amplasament si delimitare a imobilului
Scara 1:1000

ANEXA 25

Nr.cadastral	Suprafata masurata a imobilului (mp)	Adresa imobilului
79464	2414	Intravilan Husi, UAT Husi, judet VASLUI
Nr. carte funciara		Unitatea Administrativ Teritoriala (UAT)
		Husi

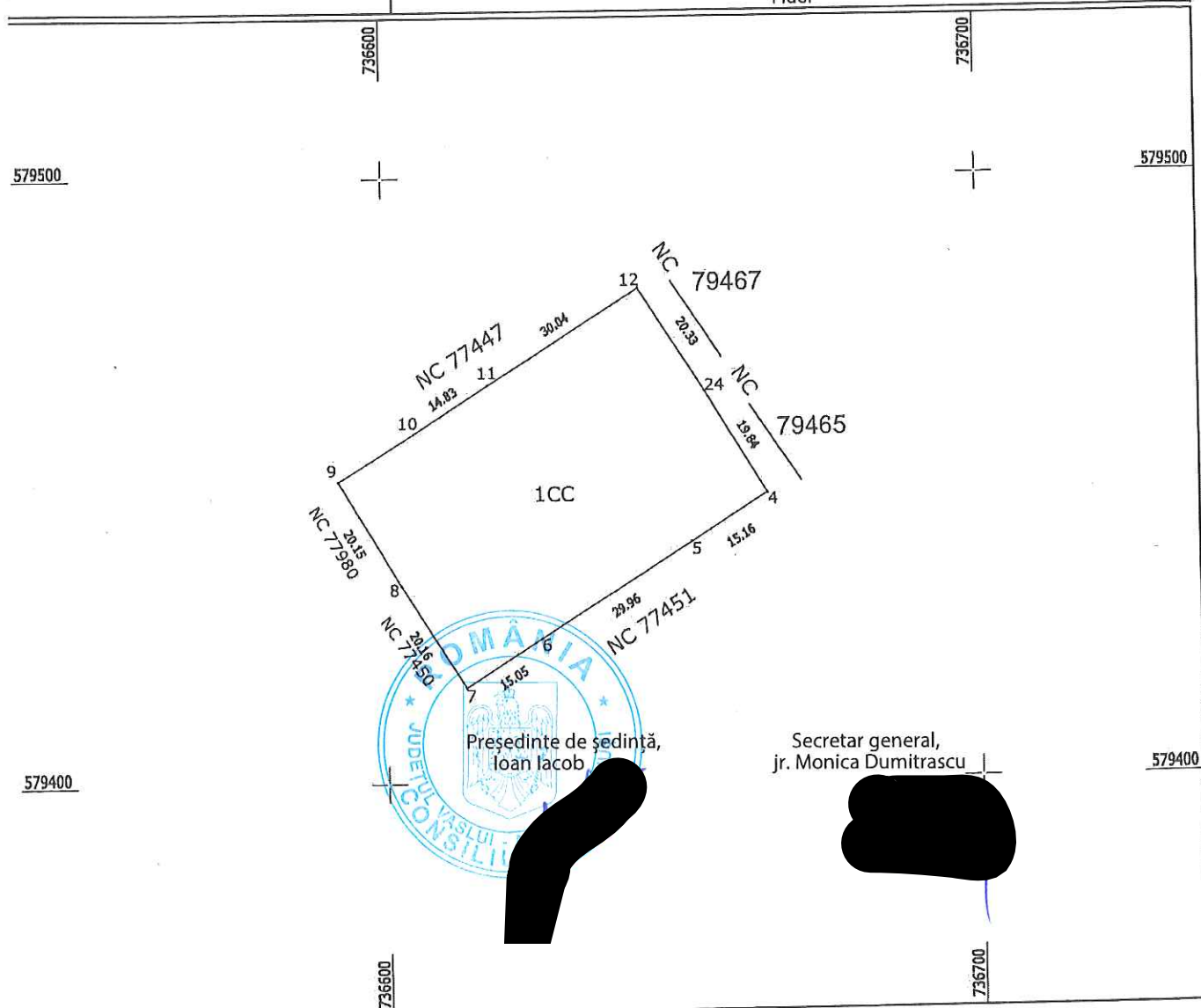

A. Date referitoare la teren

Nr. parcela	Categorie de folosinta	Suprafata (mp)	Mentuni
1	CC	2414	Lot nr. 1.
TOTAL		2414	

B. Date referitoare la constructii

Cod constr.	Destinatia	Suprafata construita la sol (mp)	Mentuni
TOTAL			

Suprafata totala masurata a imobilului = 2414 mp

<p>Executant SC SOVCADLEX SRL (nume, prenume)</p> <p>Confirm executarea masuratorilor la teren, corectitudinea intocmirii documentatiei cadastrale si corespondenta acesteia cu realitatea din teren.</p> <p>Semnatura si stampila</p> <p>Data: 26.04.2021</p>	<p align="right">Inspector</p> <p>Confirm introducerea imobilului in baza de date si atribuirea numarului cadastral.</p> <p align="right">Digitally signed by Daniel Prunila</p> <p align="right">Date: 2021.04.27 15:33:12 +03'00'</p> <p align="right">Stampila BCPI Vaslui</p>
--	---

In situatia in care exista numere cadastrale pentru imobilele vecine, in locul numelui vecinului se va trece numarul cadastral, iar in lipsa numarului cadastral se va trece numarul administrativ. Suprafata se refera la terenul masurat.

Plan de amplasament si delimitare a imobilului
Scara 1:500

ANEXA 2C

Nr.cadastral	Suprafata masurata a imobilului (mp)	Adresa imobilului
79465	299	Intravilan Husi, UAT Husi, judet VASLUI
Nr. carte funciara		Unitatea Administrativ Teritoriala (UAT)
		Husi

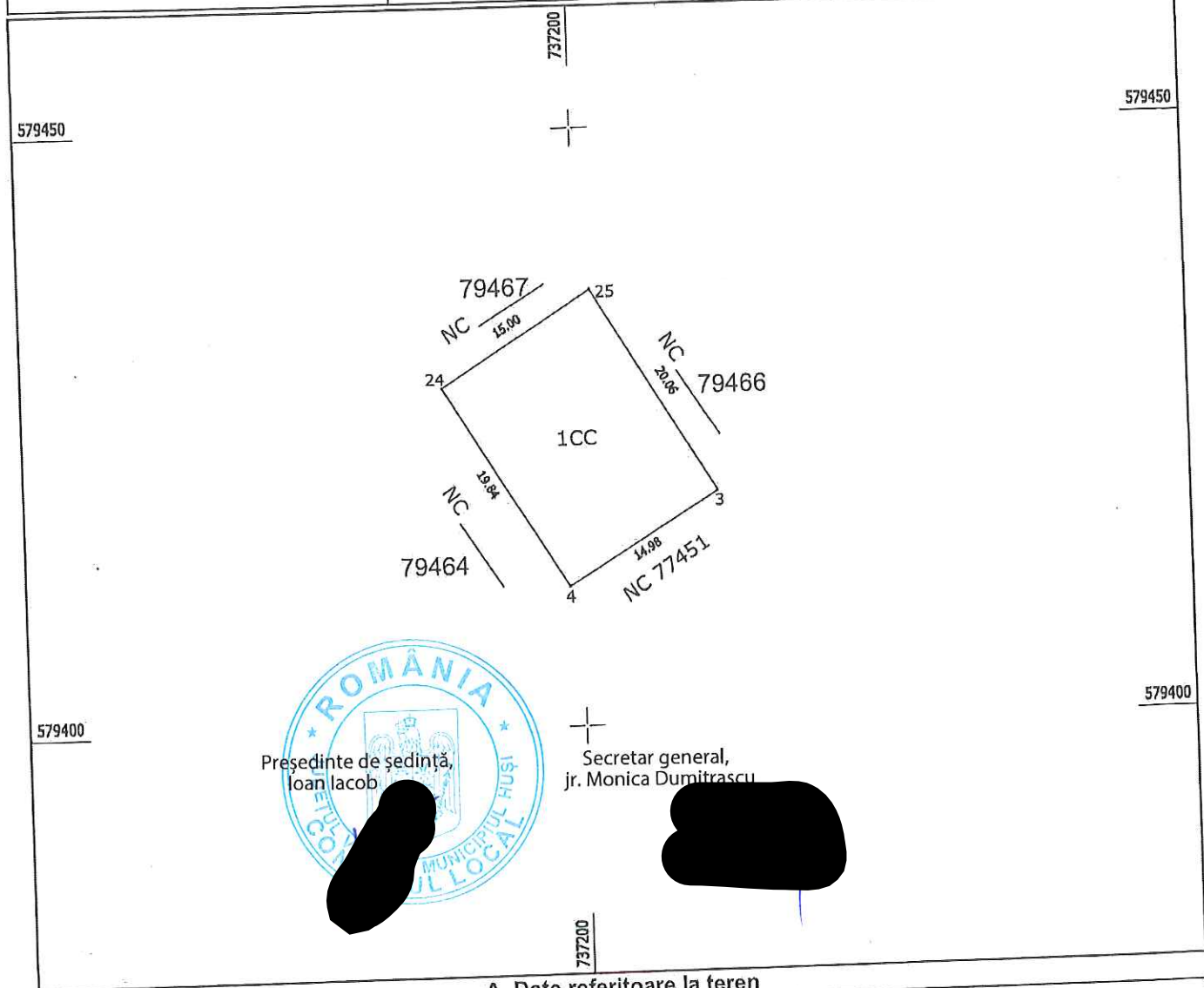

A. Date referitoare la teren

Nr. parcela	Categorie de folosinta	Suprafata (mp)	Mentuni
1	CC	299	Lot nr. 2.
TOTAL		299	

B. Date referitoare la constructii

Cod constr.	Destinatia	Suprafata construita la sol (mp)	Mentuni
TOTAL			

Suprafata totala masurata a imobilului = 299 mp

<p align="center">Executant SC SOVCADLEX SRL (nume, prenume)</p> <p>Confirm executarea masuratorilor la teren, corectitudinea intocmirii documentatiei cadastrale si corespondenta acestela cu realitatea din teren.</p> <p align="center">Semnatura si stampila</p> <p align="center">Data: 26.04.2021</p>	<p align="center">Inspector</p> <p>Confirm introducerea imobilului in baza de date si atribuirea numarului cadastral</p> <p align="center">Digitally signed by Daniel Prunila</p> <p align="center">Date: 2021.04.27 15:34:09</p> <p align="center">Data: +03'00'</p> <p align="center">Stampila BCPI Vaslui</p>
--	---

*In situatia in care exista numere cadastrale pentru imobilele vecine, in locul numelui vecinului se va trece numarul cadastral, iar in lipsa numarului cadastral numarul topografic sau numarul administrativ. Suprafata se rotundeaza la metru patrat

Plan de amplasament si delimitare a imobilului
Scara 1:500

ANEXA 27

Nr.cadastral	Suprafata masurata a imobilului (mp)	Adresa imobilului
79466	303	Intravilan Husi, UAT Husi, judet VASLUI
Nr. carte funciara		Unitatea Administrativ Teritoriala (UAT)
		Husi

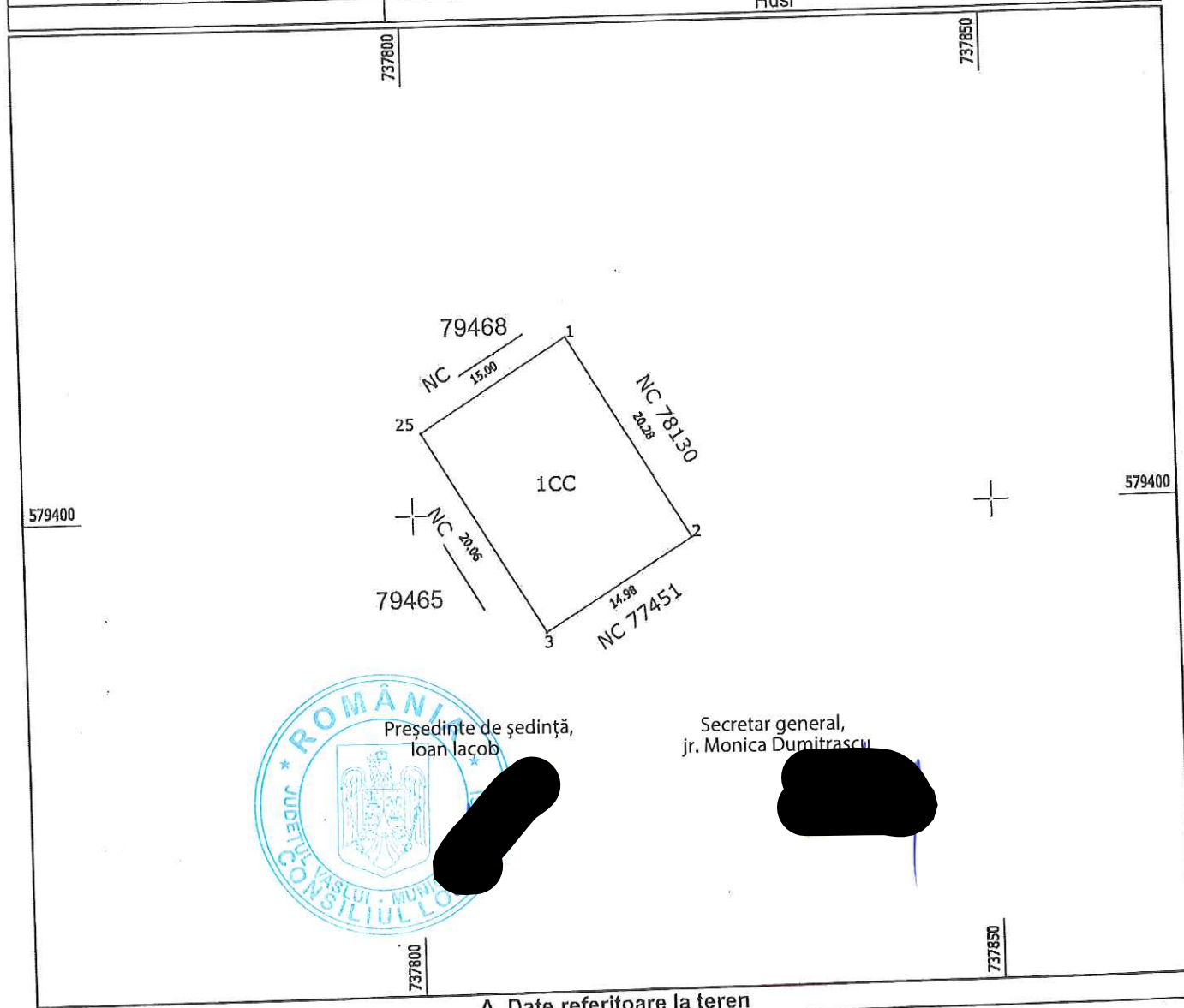

Președinte de ședință,
Ioan Iacob



Secretar general,
jr. Monica Dumitrascu



A. Date referitoare la teren

Nr. parcela	Categorie de folosinta	Suprafata (mp)	Mentiiuni
1	CC	303	Lot nr. 3.
TOTAL		303	

B. Date referitoare la constructii

Cod constr.	Destinatia	Suprafata construita la sol (mp)	Mentiiuni
TOTAL			

Suprafata totala masurata a imobilului = 303 mp

<p align="center">Executant SC SOVCADLEX SRL (nume, prenume)</p> <p>Confirm executarea masuratorilor la teren, corectitudinea intocmirii documentatiei cadastrale si corespondenta acesteia cu realitatea din teren.</p> <p align="center">Semnatura si stampila</p> <p align="center">Data: 26.04.2021</p>	<p align="center">Inspector</p> <p>Confirm introducerea imobilului in baza de date si atribuirea numarului cadastral</p> <p align="center">Daniel Prunila</p> <p align="center">Data: 2021.04.27 15:35:11</p> <p align="center">Data ____ +03'00'</p> <p align="center">Stampila BCPI Vaslui</p>
---	---

*In situatia in care exista numere cadastrale pentru imobilele vecine, in locul numelui vecinului se va trece numarul cadastra, iar in lipsa numarului

Plan de amplasament si delimitare a imobilului
Scara 1:500

ANEXA 28

Nr.cadastral	Suprafata masurata a imobilului (mp)	Adresa Imobilului
79467	305	Intravilan Husi, UAT Husi, judet VASLUI
Nr. carte funciara		Unitatea Administrativ Teritoriala (UAT)
		Husi

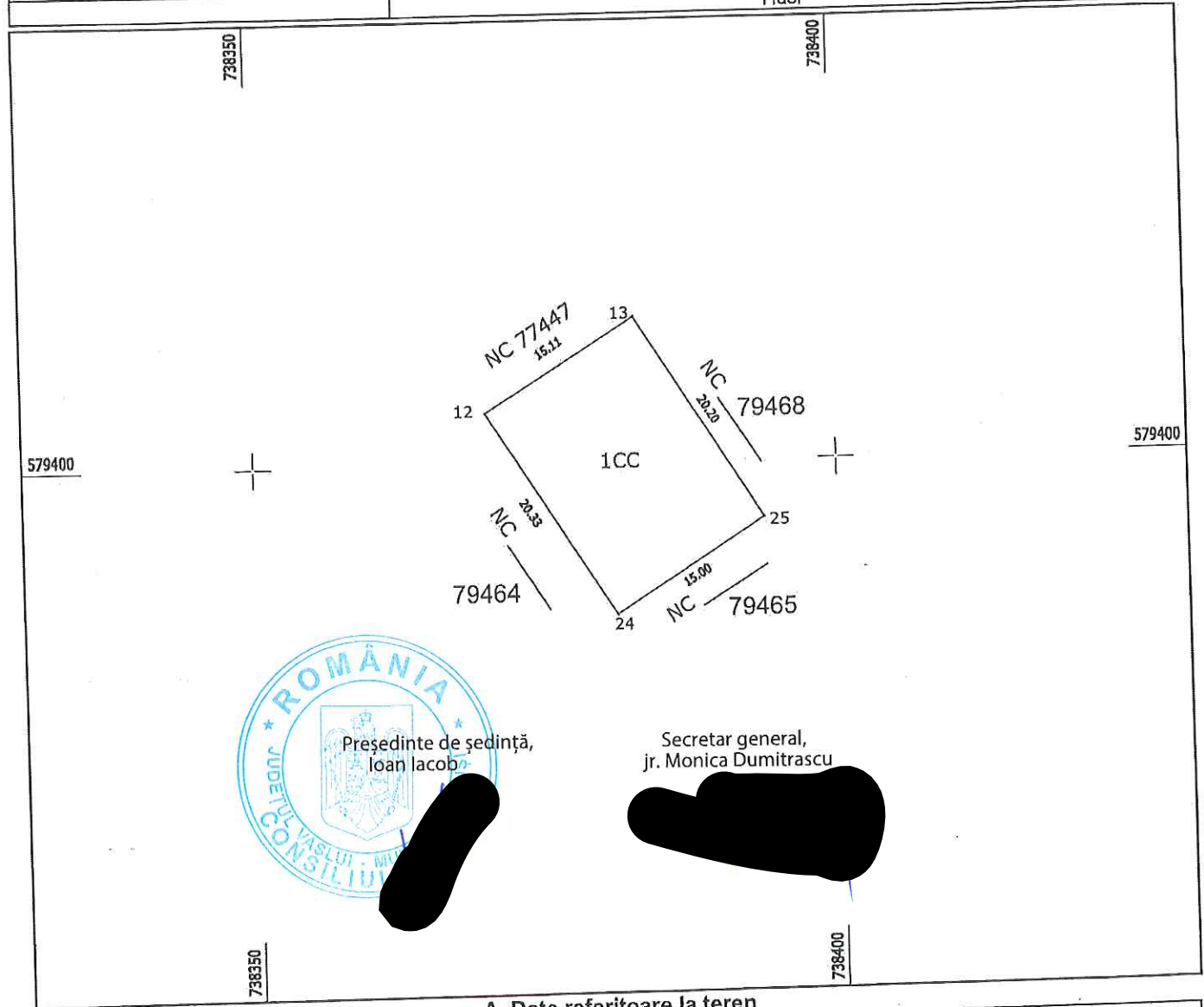

Președinte de ședință,
Ioan Iacob

Secretar general,
jr. Monica Dumitrascu

A. Date referitoare la teren

Nr. parcela	Categorie de folosinta	Suprafata (mp)	Mentuni
1	CC	305	Lot nr. 4.
TOTAL		305	

B. Date referitoare la constructii

Cod constr.	Destinatia	Suprafata construita la sol (mp)	Mentuni
TOTAL			

Suprafata totala masurata a imobilului = 305 mp

<p align="center">Executant SC SOVCADLEX SRL (nume, prenume)</p> <p>Confirm executarea masuratorilor la teren, corectitudinea Intocmirii documentatiei cadastrale si corespondenta acestela cu realitatea din teren.</p> <p align="center">Semnatura si stampila</p> <p align="center">Data: 26.04.2021</p>	<p align="center">Inspector</p> <p>Confirm introducerea imobilului in baza de date si atribuirea numarului cadastral.</p> <p align="center">Digitally signed by Daniel Prunila</p> <p align="center">Date: 2021.04.27 15:37:37 +03'00'</p> <p align="center">Stampila BCPI Vaslui</p>
---	---

*In situatia in care exista numere cadastrale pentru imobilele vecine, in locul numelui vecinului se va trece numarul cadastra, iar in lipsa numarului

Plan de amplasament si delimitare a imobilului
Scara 1:500

ANEXA 25

Nr.cadastral	Suprafata masurata a imobilului (mp)	Adresa imobilului
79468	306	Intravilan Husi, UAT Husi, Judet VASLUI
Nr. carte funciara		Unitatea Administrativ Teritoriala (UAT)
		Husi

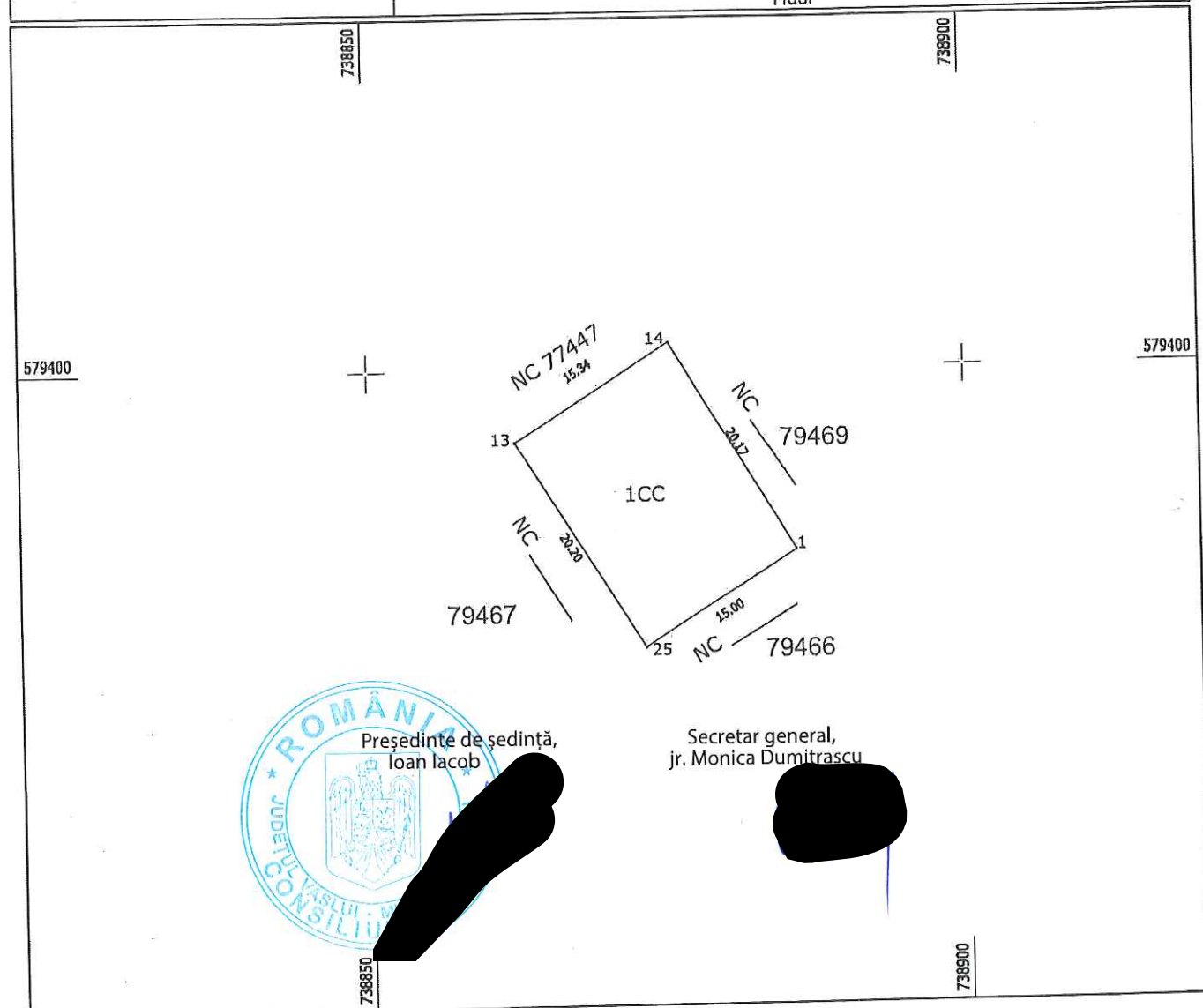

Președinte de ședință,
Ioan Iacob

Secretar general,
jr. Monica Dumitrascu

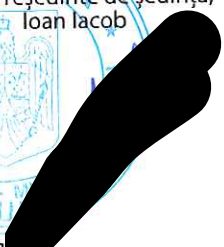

A. Date referitoare la teren

Nr. parcela	Categorie de folosinta	Suprafata (mp)	Mentiuni
1	CC	306	Lot nr. 5.
TOTAL		306	

B. Date referitoare la constructii

Cod constr.	Destinatia	Suprafata construita la sol (mp)	Mentiuni
TOTAL			

Suprafata totala masurata a imobilului = 306 mp

Executant SC SOVCADLEX SRL (nume, prenume) Confirm executarea masuratorilor la teren, corectitudinea Intocmirii documentatiei cadastrale si corespondenta acesteia cu realitatea din teren. Semnatura si stampila Data: 26.04.2021	Inspector Confirm introducerea imobilului in baza de date si atribuirea numarului cadastral. Daniel Prunila Date: 2021.04.27 15:39:01 +03'00' Semnatura digitala signed by Daniel Prunila Date: _____ Stampila BCPI Vaslui
--	---

*In situatia in care exista numere cadastrale pentru imobilele vecine, in locul numelui vecinului se va trece numarul cadastra, iar in lipsa numarului cadastral numarul topografic sau numarul administrativ. Suprafetela se rotundesca la metri patrati

Plan de amplasament si delimitare a imobilului
Scara 1:500

ANEXA 30

Nr.cadastral	Suprafata masurata a imobilului (mp)	Adresa imobilului
79469	306	Intravilan Husi, UAT Husi, judet VASLUI
Nr. carte funciara		Unitatea Administrativ Teritoriala (UAT)
		Husi

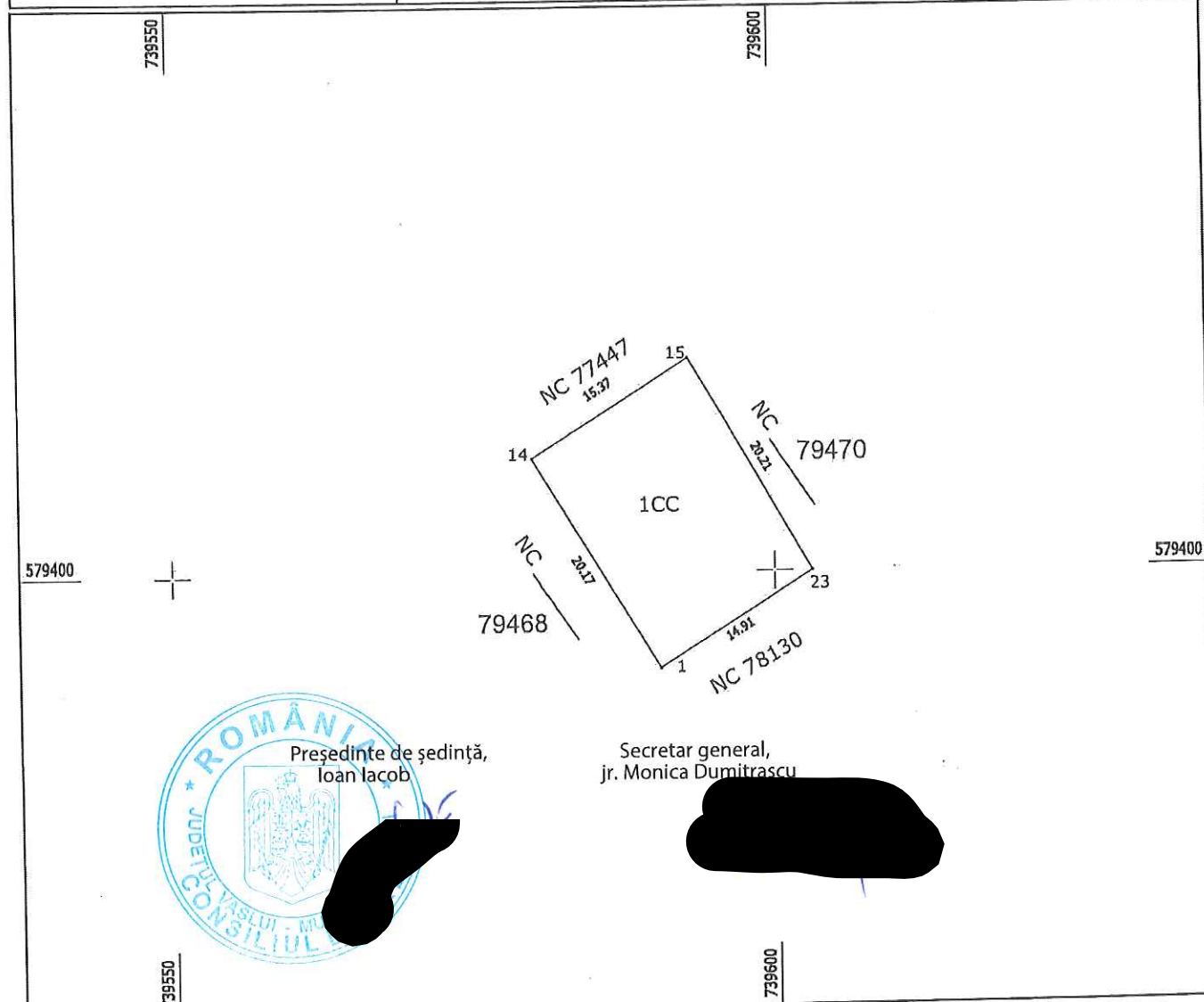

Președinte de ședință,
Ioan Iacob

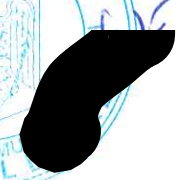

Secretar general,
jr. Monica Dumitrascu



A. Date referitoare la teren

Nr. parcela	Categorie de folosinta	Suprafata (mp)	Mentiiuni
1	CC	306	Lot nr. 6.
TOTAL		306	

B. Date referitoare la constructii

Cod constr.	Destinatia	Suprafata construita la sol (mp)	Mentiiuni
TOTAL			

Suprafata totala masurata a imobilului = 306 mp

<p>Executant SC SOVCADLEX SRL (nume, prenume)</p> <p>Confirm executarea masuratorilor la teren, corectitudinea intocmirii documentatiei cadastrale si corespondenta acestela cu realitatea din teren.</p> <p>Semnatura si stampila</p> <p>Data: 26.04.2021</p>	<p>Inspector</p> <p>Confirm introducerea Imobilului in baza de date si atribuirea numarului cadastral.</p> <p>Daniel Prunila</p> <p>Semnatura digitala signed by Daniel Prunila Date: 2021.04.27 15:40:01 +03'00'</p> <p>Data _____</p> <p>Stampila BCPI Vaslui</p>
--	--

*In situatia in care exista numere cadastrale pentru imobilele vecine, in locul numelui vecinului se va trece numarul cadastra, iar in lipsa numarului cadastral numarul topografic sau numarul administrativ. Suprafata se rotundește la mii metri patrati.

Plan de amplasament si delimitare a imobilului
Scara 1:302

ANEXA 31

Nr.cadastral	Suprafata masurata a imobilului (mp)	Adresa imobilului
79470	302	Intravilan Husi, UAT Husi, judet VASLUI
Nr. carte funciara		Unitatea Administrativ Teritoriala (UAT)
		Husi

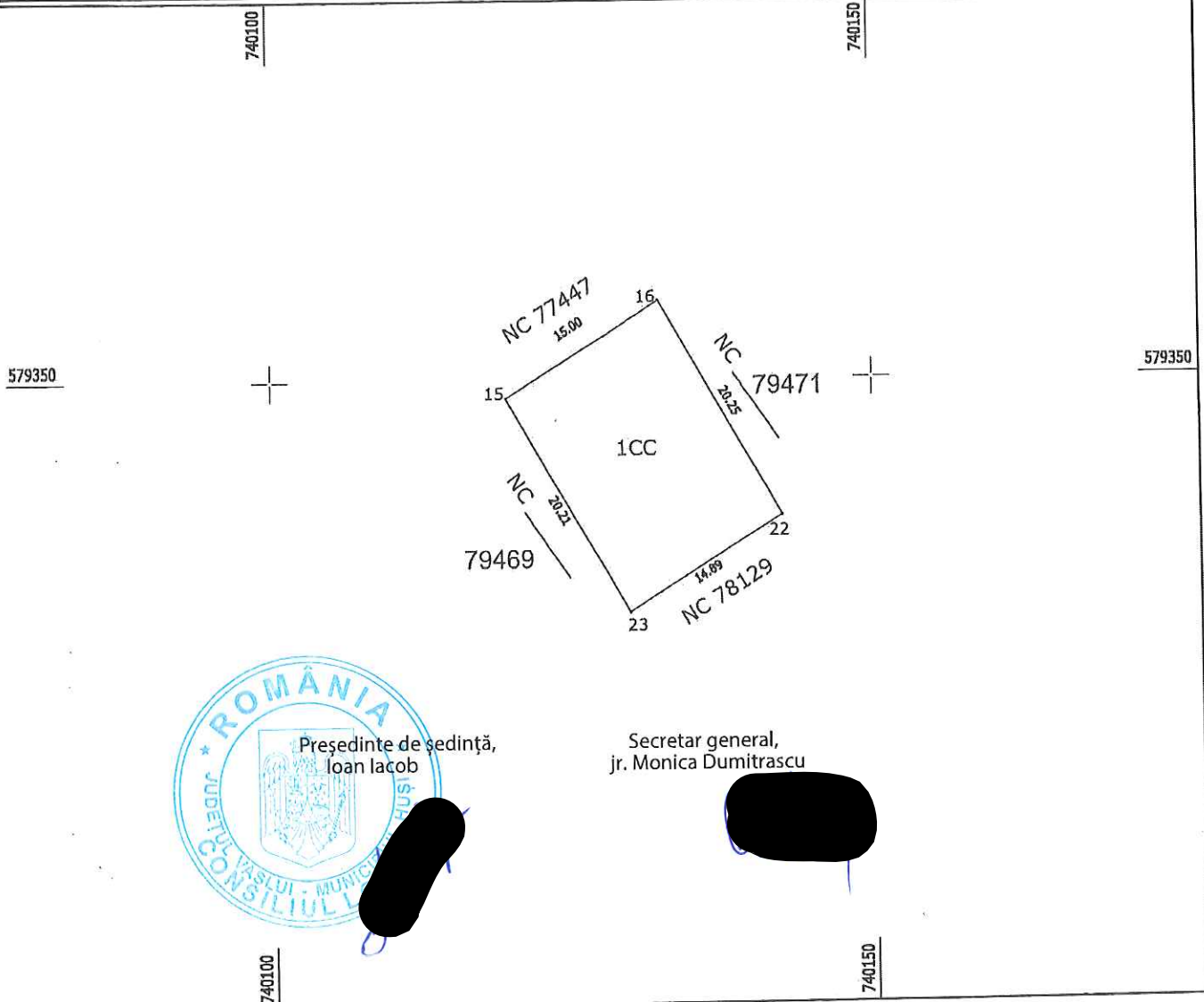

 Președinte de ședință,
 Ioan Iacob

Secretar general,
 jr. Monica Dumitrascu

A. Date referitoare la teren

Nr. parcela	Categorie de folosinta	Suprafata (mp)	Mentuni
1	CC	302	Lot nr. 7.
TOTAL		302	

B. Date referitoare la constructii

Cod constr.	Destinatia	Suprafata construita la sol (mp)	Mentuni
TOTAL			

Suprafata totala masurata a imobilului = 302 mp

<p align="center">Executant SC SOVCADLEX SRL (nume, prenume)</p> <p>Confirm executarea masuratorilor la teren, corectitudinea intocmirii documentatiei cadastrale si corespondenta acesteia cu realitatea din teren.</p> <p align="center">Semnatura si stampila</p> <p align="center">Data: 26.04.2021</p>	<p align="center">Inspector</p> <p align="center">Confirm introducerea imobilului in baza de date si atribuirea numarului cadastral.</p> <p align="center">Daniel Prunila</p> <p align="center">Date: 2021.04.27 15:41:03 +03'00'</p> <p align="center">Stampila BCPI Vaslui</p>
---	---

*In situatia in care exista numere cadastrale pentru imobilele vecine, in locul numelui vecinului se va trece numarul cadastral, iar in lipsa numarului cadastral numarul topografic sau numarul administrativ. Suprafata se rotundeaza la metru patrat.

Plan de amplasament si delimitare a imobilului
Scara 1:500

ANEXA 32

Nr.cadastral	Suprafata masurata a imobilului (mp)	Adresa imobilului
79471	617	Intravilan Husi, UAT Husi, judet VASLUI
Nr. carte funciara		Unitatea Administrativ Teritoriala (UAT)
		Husi

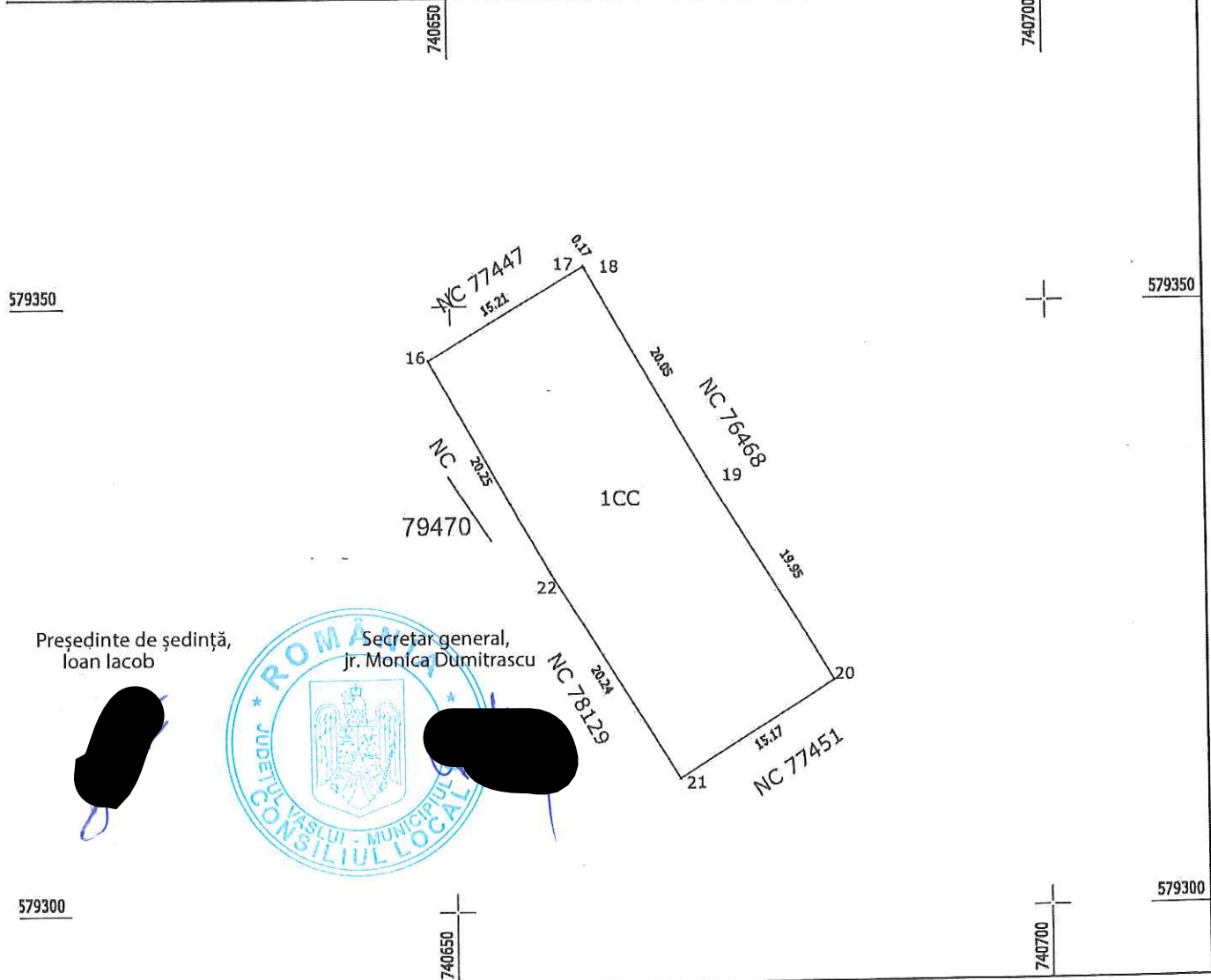

Președinte de ședință,
Ioan Iacob

[Redacted signature]

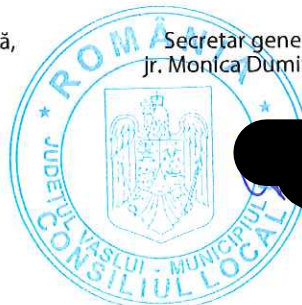

Secretar general,
Jr. Monica Dumitrascu

[Redacted signature]

579300	740650	740700	579300
--------	--------	--------	--------

A. Date referitoare la teren

Nr. parcela	Categorie de folosinta	Suprafata (mp)	Mentuni
1	CC	617	Lot nr. 8.
TOTAL		617	

B. Date referitoare la constructii

Cod constr.	Destinatia	Suprafata construita la sol (mp)	Mentuni
TOTAL			

Suprafata totala masurata a imobilului = 617 mp

<p align="center">Executant SC SOVCADLEX SRL (nume, prenume)</p> <p>Confirm executarea masuratorilor la teren, corectitudinea intocmirii documentatiei cadastrale si corespondenta acesteia cu realitatea din teren.</p> <p align="center">Semnatura si stampila</p> <p align="center">Data: 26.04.2021</p>	<p align="center">Inspector</p> <p>Confirm introducerea imobilului in baza de date si atribuirea numarului cadastral.</p> <p align="center">Digitally signed by Daniel Prunila</p> <p align="center">Date: 2021.04.27 15:42:05</p> <p align="center">+03'00'</p> <p align="center">Stampila BCPI Vaslui</p>
---	---

In situatia in care exista numere cadastrale pentru imobilele vecine, in locul numelui vecinului se va trece numarul cadastra, iar in lipsa numarului cadastral numarul topografic sau numarul administrativ. Suprafetele se rotunjesc la metru patrat.

**Plan de amplasament si delimitare a imobilului
cu propunere de DEZMEMBRARE
Scara 1:200**

ANEXA 33

Nr.cadastral	Suprafata masurata a imobilului (mp)	Adresa imobilului
78125	601	Intravilan Husi, UAT Husi, judet VASLUI
Nr. carte funciara		Unitatea Administrativ Teritoriala (UAT)
		Husi

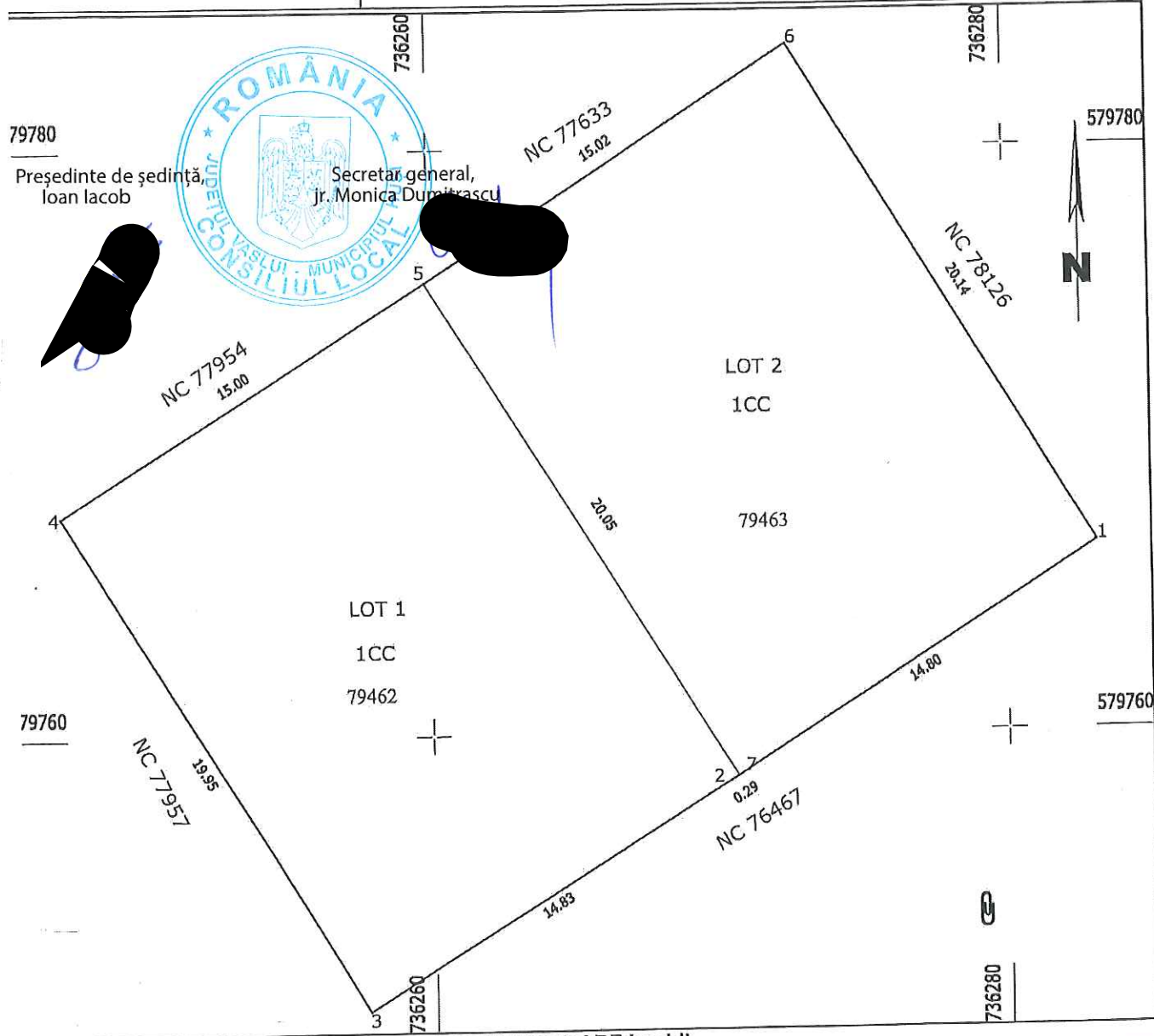

DEZMEMBRARE imobil

Situatia actuala – inainte de DEZMEMBRARE				Situatia viitoare – dupa DEZMEMBRARE			
Nr. cadastral	Suprafata (mp)	Categoria de folosinta	Descrierea imobilului	Nr. cadastral	Suprafata (mp)	Categoria de folosinta	Descrierea imobilului
78125	601	CC		79462	301	CC	Lotul 1
				79463	300	CC	Lotul 2
Total	601	-	-	-	601	-	-

Executivul SC SOVA IULIAN SRL
(nume, prenume)
by SOVA IULIAN
Confirm executarea masuratorilor teren, corectitudinea inlocuirii
tentatei cadastrale si corespondenta cu realitatea din teren.
Data: 2021.04.23
09:00:10 +03:00

Inspector

Confirm introducerea imobilului in baza de date si atribuirea numarului cadastral.

Constantin-Marian
Semnatura
Marian
Date: 2021.04.27
15:14:39 +03:00

Stampila BCPI Vaslui

In situatia in care exista numere cadastrale pentru imobilele vecine, in locul numelui vecinului se va trece numarul cadastral, iar in lipsa numarului cadastral numarul topografic sau numarul administrativ. Suprafetele se rotunjesc la metru patrat.

Plan de amplasament si delimitare a imobilului
Scara 1:200

ANEXA 34

Nr.cadastral	Suprafata masurata a imobilului (mp)	Adresa imobilului
79462	301	Intravilan Husi, UAT Husi, judet VASLUI
Nr. carte funciara		Unitatea Administrativ Teritoriala (UAT)
		Husi

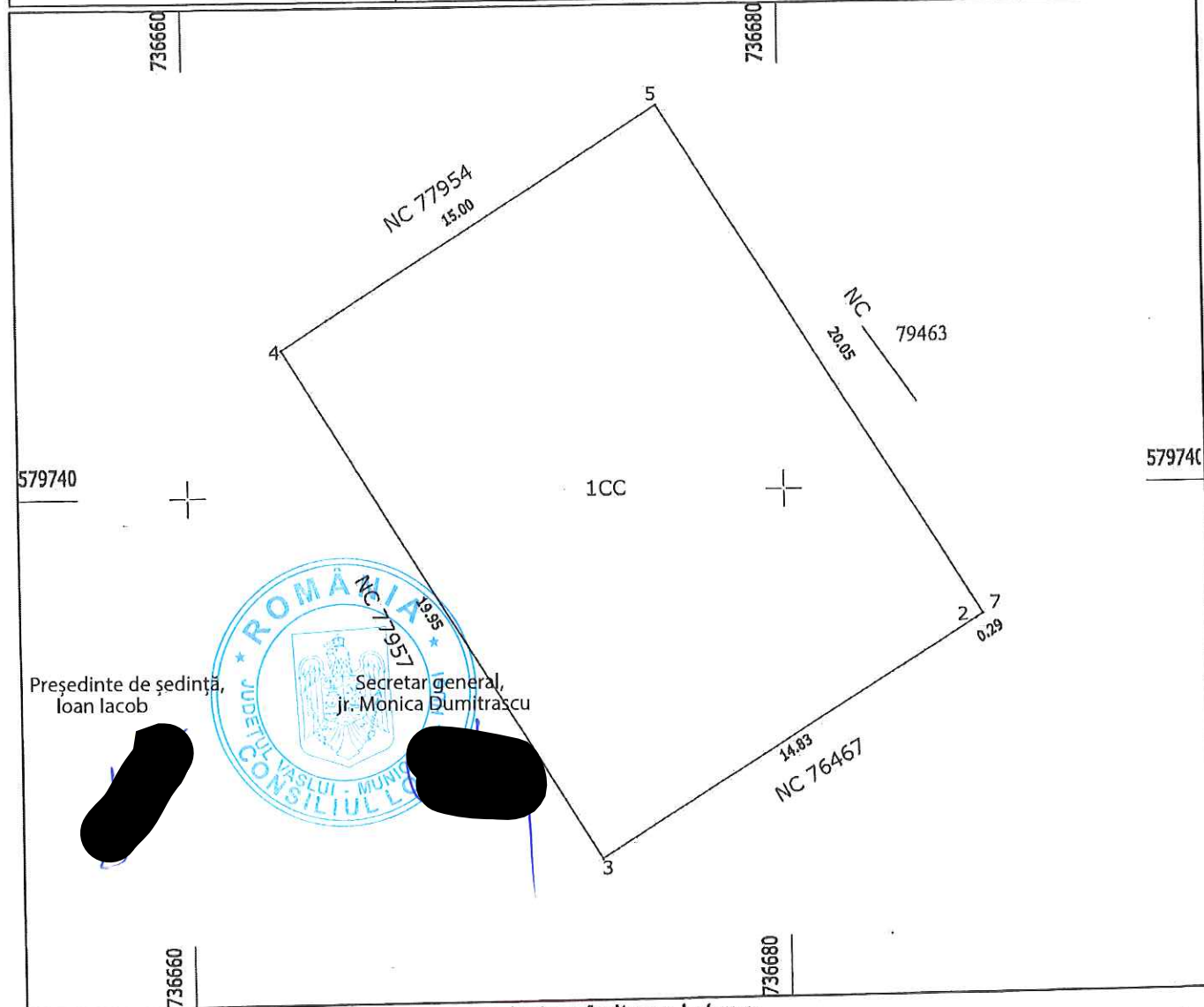

A. Date referitoare la teren

Nr. parcela	Categorile de folosinta	Suprafata (mp)	Mentuni
1	CC	301	Lot nr. 1.
TOTAL		301	

B. Date referitoare la constructii

Cod constr.	Destinatia	Suprafata construita la sol (mp)	Mentuni
TOTAL			

Suprafata totala masurata a imobilului = 301 mp

Executant SC SOVCALEX SRL (num. menun e) SOVA IULIAN Confirma executarea masuraturilor la teren, corectitudinea incontinut documentatiile cadastrale si corespunde ita acesteia cu realitatea din teren. Data: 2021.04.23 09:00:20 +03'00' Data: 23.04.2021	Inspector Confirma introducerea imobilului in baza de date si atribuirea numarului cadastral. Semnatura si pignat Constantin-Marian Virlan Date: 2021.04.27 15:14:24 +03'00'
--	--

*In situatia in care exista numere cadastrale pentru imobilele vecine, in locul numelui vecinului se va trece numarul cadastra, iar in lipsa numarului

Plan de amplasament si delimitare a imobilului
Scara 1:200

ANEXA 36

Nr.cadastral	Suprafata masurata a imobilului (mp)	Adresa imobilului
79463	300	Intravilan Husi, UAT Husi, judet VASLUI
Nr. carte funciara		Unitatea Administrativ Teritoriala (UAT)
		Husi

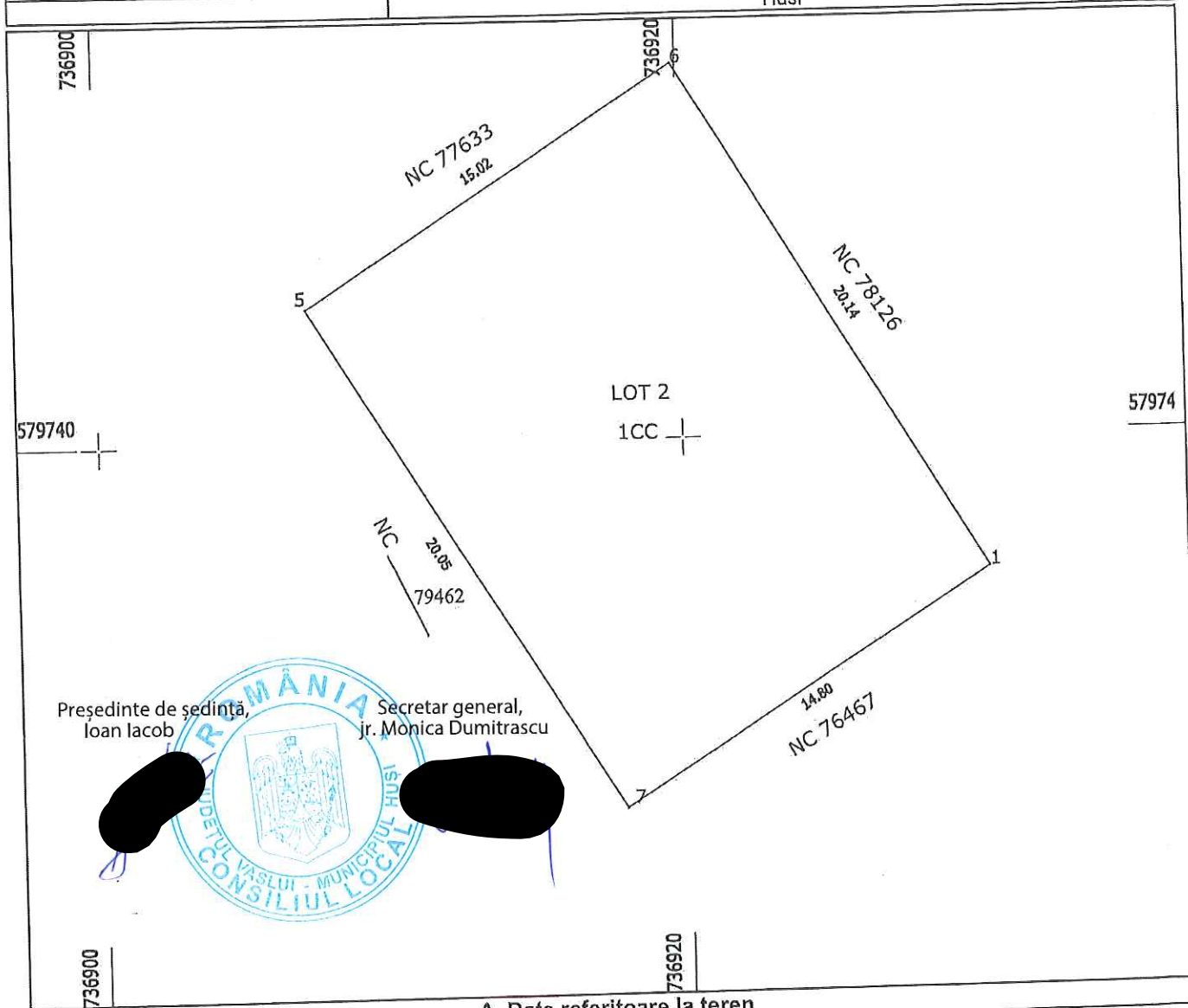

A. Date referitoare la teren

Nr. parcela	Categorie de folosinta	Suprafata (mp)	Mentiuni
1	CC	300	Lot nr. 2.
TOTAL		300	

B. Date referitoare la constructii

Cod constr.	Destinatia	Suprafata construita la sol (mp)	Mentiuni
TOTAL			

Suprafata totala masurata a imobilului = 300 mp

Executant SC SOVCA DLEX SRL (nume, prenume) SOVA Confirma executarea masurarilor la teren, corectitudinea intocmirii documentatiei cadastrale si corespunderea acesteia cu realitatea din teren. Data: 2021.04.23 09:00:29 +03'00' Data: 23.04.2021	Inspector Confirma introducerea imobilului in baza de date si atribuirea numarului cadastru. Constantina-Mariana Virleana Date: 2021.04.27 15:14:09 +03'00'
--	---

*In situatia in care exista numere cadastrale pentru imobilele vechi, in locul numelui vecinului se va trece numarul cadastral, iar in lipsa numarului cadastral numarul topografic sau numarul administrativ. Suprafetela se rotunjestc la metri patrati