

## Lista bunurilor situate în intravilanul municipiului Husi care se declara ca bunuri de uz și de interes public local

Nr. crt.	Codul de clasificare	Denumirea bunului	Elemente de identificare	Anul dobândirii sau după caz dării în folosință	Valoarea de inventar (mii lei)	Situația juridică actuală
1.	1.3.7.2.	Parcare	str.1Decembrie nr.16 B imbracaminte asfalt, suprafata teren = 806 mp, categoria de folosinta curti constructii, Vecinatati: N – prop.UAT Husi, S– prop.UAT Husi, V – prop.UAT Husi, E–prop.UAT Husi	2022	265.980	Plan de amplasament si delimitare a imobilului
2.	1.3.7.2	Parcare	str.AL.I.Cuza nr.12A imbracaminte asfalt, suprafata teren = 212 mp, categoria de folosinta curti constructii Vecinatati: N – str.AL.I.Cuza, S – Sala de sport, V – prop.UAT Husi, E– prop.particulare	2022	66.356	Plan de amplasament si delimitare a imobilului
3.	1.3.7.2	Parcare	str.G-ral Telemann nr. 16 imbracaminte asfalt, suprafata teren = 815 mp, categoria de folosinta curti constructii Vecinatati: N V – str.G-ral Telemann, SV – B-ld 1Mai , NE – sediul ANAF, SE - prop.particulare	2022	255.095	Plan de amplasament si delimitare a imobilului
4.	1.3.7.2.	Parcare	soseaua Husi Stanilesti nr.7B imbracaminte asfalt, suprafata teren = 278 mp, categoria de folosinta curti constructii Vecinatati: NE – prop. UAT Husi, NV – UAT Husi, SV – sos.Husi-Stanilesti, SE –prop.UAT Husi		66.720	
5.	1.3.7.2	Parcare	str.Stefan cel Mare nr.14M, imbracaminte pamant, suprafata teren = 1.098 mp, categoria de folosinta curti constructii Vecinatati: N – str.Stefan cel Mare, S – prop.particulare , V – prop.UAT Husi, E – prop.particulare	2022	343.674	Plan de amplasament si delimitare a imobilului

Întocmit  
ing. Călinescu Mihail

Președinte de ședință  
Luiza Patrașcu

Secretar general,  
jr.Monica Dumitrăscu

# PLAN DE AMPLASAMENT SI DELIMITARE A IMOBILULUI

Scara 1: 500

Anexa 2

Nr. Cadastral	Suprafata măsurată	Adresa imobilului
	806 mp	mun. Huși, str. 1 Decembrie nr. 16B - PARCARE (In spatele blocului 16), Județul Vaslui
Cartea Funciară nr.		UAT HUSI

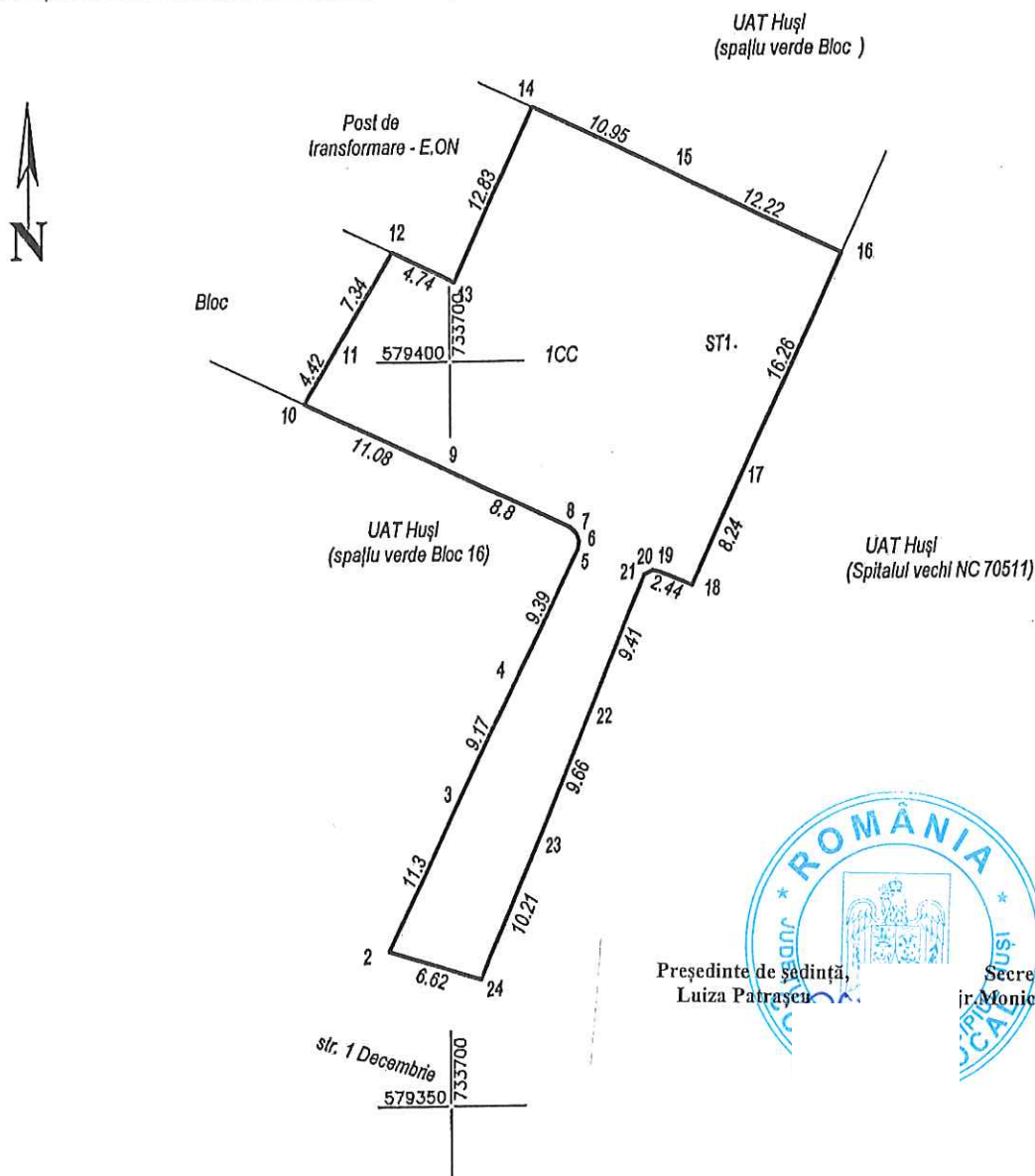

Președinte de ședință,  
Luiza Patrascu

Secretar general,  
Monica Dumitrascu

## A. Date referitoare la teren

Nr. parcelă	Categoria de folosință	Suprafata [ mp ]	Mentțiuni
1	CC	806	Imobilul nu este împrejmuit
2			
Total		806	

## B. Date referitoare la constructii

Cod constr.	Destinatia	Suprafata construita la sol [mp]	Mentțiuni
Total			

Executanți: Ing. Mihaela Popescu  
Acvila SRL, RO-B-J nr. 1291  
CLASA III

Inspector:

Confirm executarea lucrărilor la teren, corectitudinea înscrinerii documentației cadastrale și corespondența acestora cu realitatea din teren.  
Data: 21.06.2022

Confirm introducerea imobilului în baza de date integrată și alinbulul numărului cadastral.

Data:

# PLAN DE AMPLASAMENT SI DELIMITARE A IMOBILULUI

Anexa nr. 3

Scara 1: 500

Nr. Cadastral	Suprafata măsurată	Adresa imobilului
	212 mp	mun. Huși, str. Al I. Cuza, nr. 12 A - PARCARE (Sala de Sport), județul Vaslui
Cartea Funciară nr.		UAT HUSI



Președinte de ședință,  
Luiza Patrașcu

Secretar general,  
jr. Monica Dumitrascu

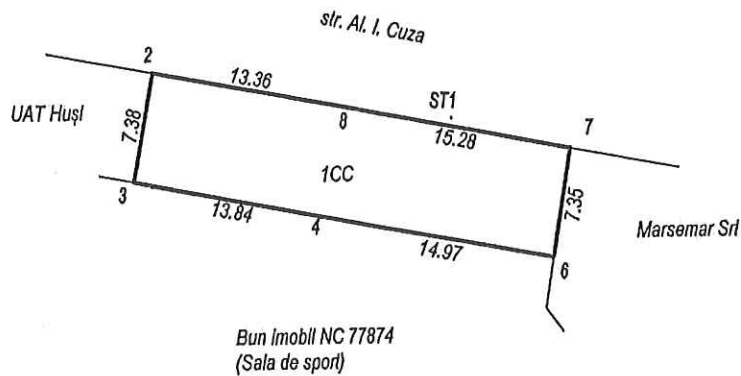
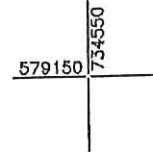
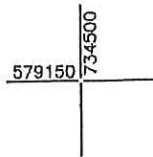

## A. Date referitoare la teren

Nr. parcelă	Categoria de folosință	Suprafata [ mp ]	Mentțiuni
1	CC	212	Imobilul nu este împrejmuit
Total		212	

## B. Date referitoare la construcții

Cod constr.	Destinația	Suprafata construita la sol [mp]	Mentțiuni
Total			

Executant: Ing. Mihaela Todolă  
Acvila SRL - RO-B-1291-CLASA III. ACVILA S.R.L.

Inspector:

Confirm executarea lucrărilor la teren, corectitudinea înlocuirii documentației cadastrale și corespondența acesteia cu realitatea din teren.

Confirm introducerea imobilului în baza de date integrată și atribuirea numărului cadastral.

Data: 21.06.2022

Data:



# PLAN DE AMPLASAMENT SI DELIMITARE A IMOBILULUI

Anexa nr. 4

Scara 1: 500

Nr. Cadastral	Suprafata măsurată	Adresa Imobilului
	815 mp	municipiul Huși, str. G-ral Teleman nr. 16 - PARCARE (Sediul ANAF), județul Vaslui
Cartea Funciară nr.		UAT HUSI

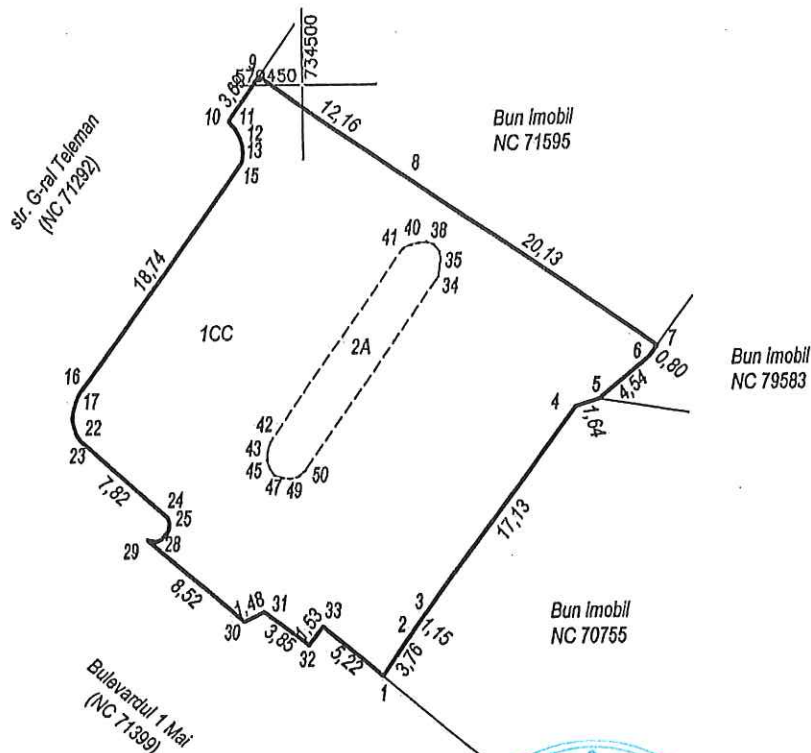

Distanța puncte:

- D10-11 = 0,70 m
- D11-12 = 0,64 m
- D12-13 = 0,58 m
- D13-14 = 0,57 m
- D14-15 = 0,62 m
- D16-17 = 0,46 m
- D17-18 = 0,58 m
- D18-19 = 0,49 m
- D19-20 = 0,48 m
- D20-21 = 0,53 m
- D21-22 = 0,48 m
- D22-23 = 0,50 m
- D24-25 = 0,40 m
- D25-26 = 0,53 m
- D26-27 = 0,64 m
- D27-28 = 0,43 m
- D28-29 = 0,62 m

Președinte de ședință,  
Luiza Patrașcu

Secretar general,  
Jr. Monica Dumitrescu

## A. Date referitoare la teren

Nr. parcelă	Categoria de folosință	Suprafata [ mp ]	Mentțiuni
1	CC	760	Imobilul nu este împrejmuit
2	A	55	
Total		815	

## B. Date referitoare la construcții

Cod constr.	Destinatia	Suprafata construita la sol [mp]	Mentțiuni
Total			

Executant: Ing. Mihaela Todeila

Acvila SRL - RO - B - J - 1294

S.C. ACVILA SRL

CLASA III

Confirm executarea lucrărilor la teren, corectitudinea înlocuirii documentației cadastrale și corespundența acesteia cu realitatea din teren

Data: 21.06.2022

Suprafata totala masurata a imobilului = 815 mp

Suprafata din act = mp

Inspector:

Confirm introducerea imobilului în baza de date integrată și atribuirea numărului cadastral.

Data:

# PLAN DE AMPLASAMENT SI DELIMITARE A IMOBILULUI

Anexa nr. 5

Scara 1: 500

Nr. Cadastral	Suprafata măsurată	Adresa imobilului
	278 mp	mun. Huși, șos. Huși-Stănileşti, nr. 7B- PARCARE (Blocuri ANL), Județul Vaslui
Cartea Funciară nr.	UAT	HUSI

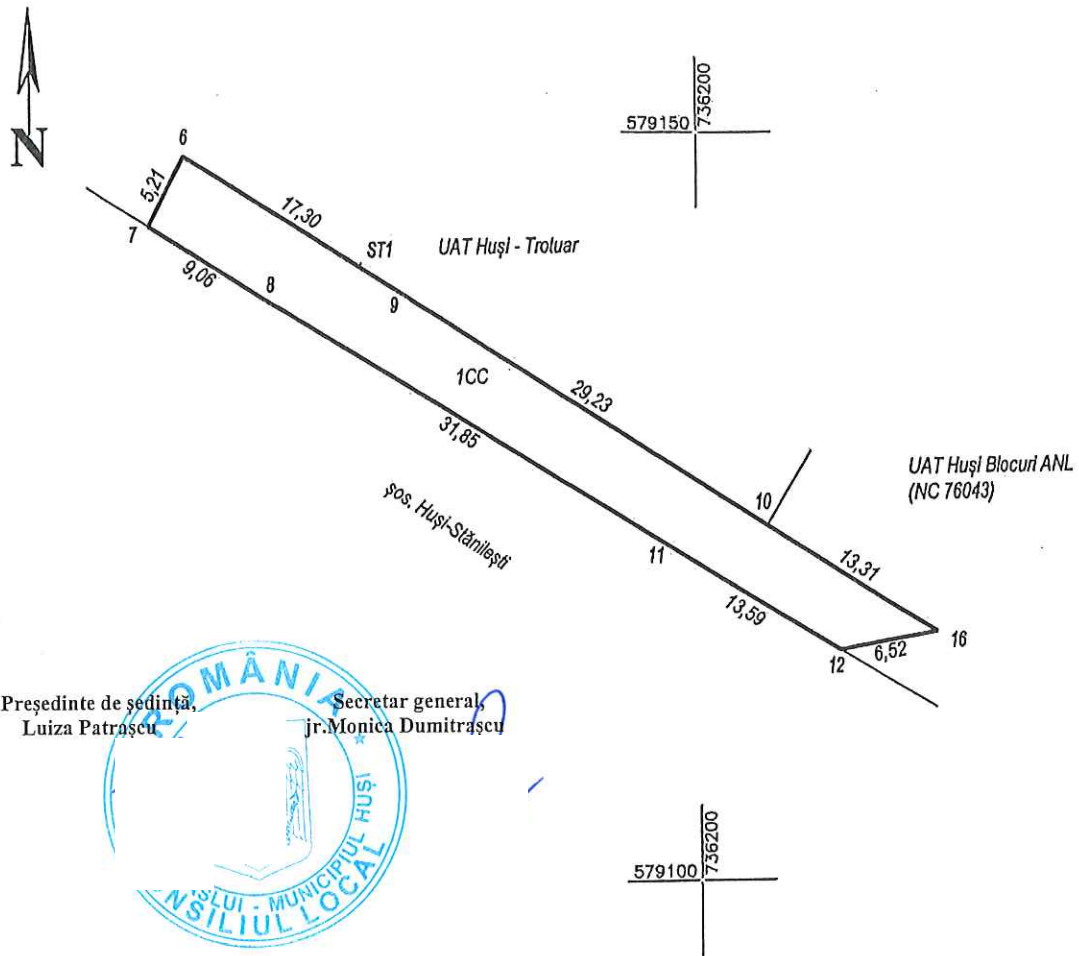

Președinte de ședință,  
Luiza Patrașcu

Secretar general,  
jr. Monica Dumitrașcu



## A. Date referitoare la teren

Nr. parcelă	Categoria de folosință	Suprafata [mp]	Mențiuni
1	CC	278	Imobilul nu este împrejmuit
Total		278	

## B. Date referitoare la construcții

Cod constr.	Destinația	Suprafata construita la sol [mp]	Mențiuni
Total DE			

Suprafata totală măsurată a imobilului = 278 mp  
Suprafata din act = mp

Executant: Ing. Mihaela Todeia  
SACVILA SRL - RO-B-1291-CLASA III  
CLASA III  
TODEIA MIHAELA  
Confirm executarea lucrărilor la teren, corectitudinea întocmirii documentației cadastrale și corespondența acesteia cu realitatea din teren.  
Data: 21.06.2022

Inspector:

Confirm introducerea imobilului în baza de date integrată și atribuirea numărului cadastral.

Data:

# Alexander

Scara 1: 500

Nr. Cadastral	Suprafața măsurată	Adresa Imobilului	
	1098 mp	mun. Huși, str. Ștefan cel Mare, nr. 14 M - PARCARE (Bloc CEC), Județul Vaslui	
Cartea Funciară nr.		UAT	HUSI



Secretar general,  
jr. Monica Dumitrascu

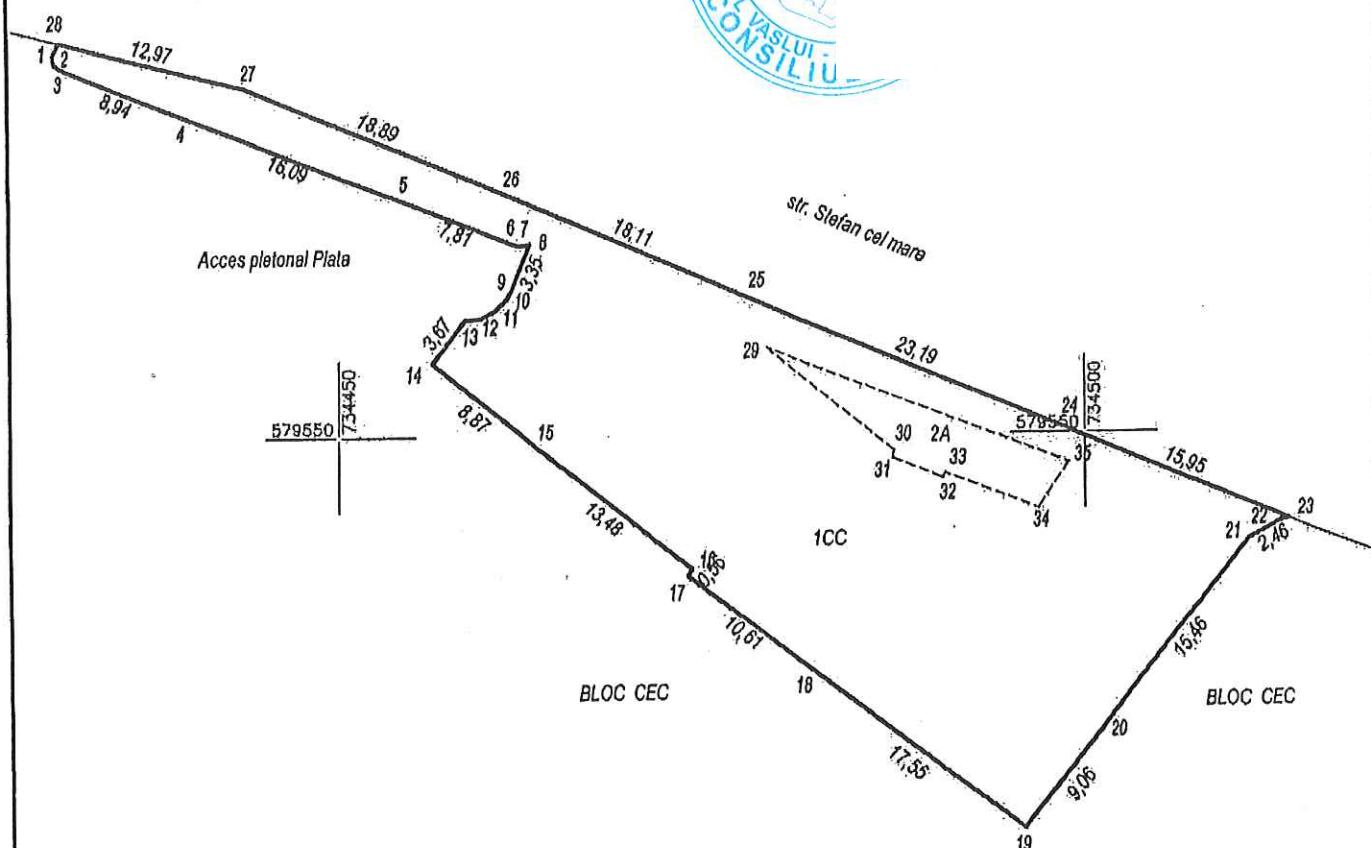

#### A. Date referitoare la teren

A. Date referitoare la teren			
Nr. parcelă	Categoria de folosință	Suprafața [ mp ]	Mențiuni
1	CC	1041	Imobilul nu este împrejmuit
2	A	57	
Total		1098	

B. Date referitoare la construcții

[illegible]

Suprafata totala măsurată a imobilului = 1098 mp

Suprafața din act = mp

Executanți: Ing. Mihalela Todellă  
Acvila SRL - RO - B - Jnr. 1291 - CLASA III

Inspector: