

**Plan de amplasament si delimitare a imobilului  
cu propunere de ALIPIRE  
Scara 1:500**

**ANEXA 1**

Nr.cadastral	Suprafata masurata a imobilului (mp)	Adresa imobilului
79589, 77412	2872, 475	loc. Husi, Calea Zona Dric 2, Judetul Vaslui
Nr. carte funciara	Unitatea Administrativ Teritoriala (UAT) Husi	

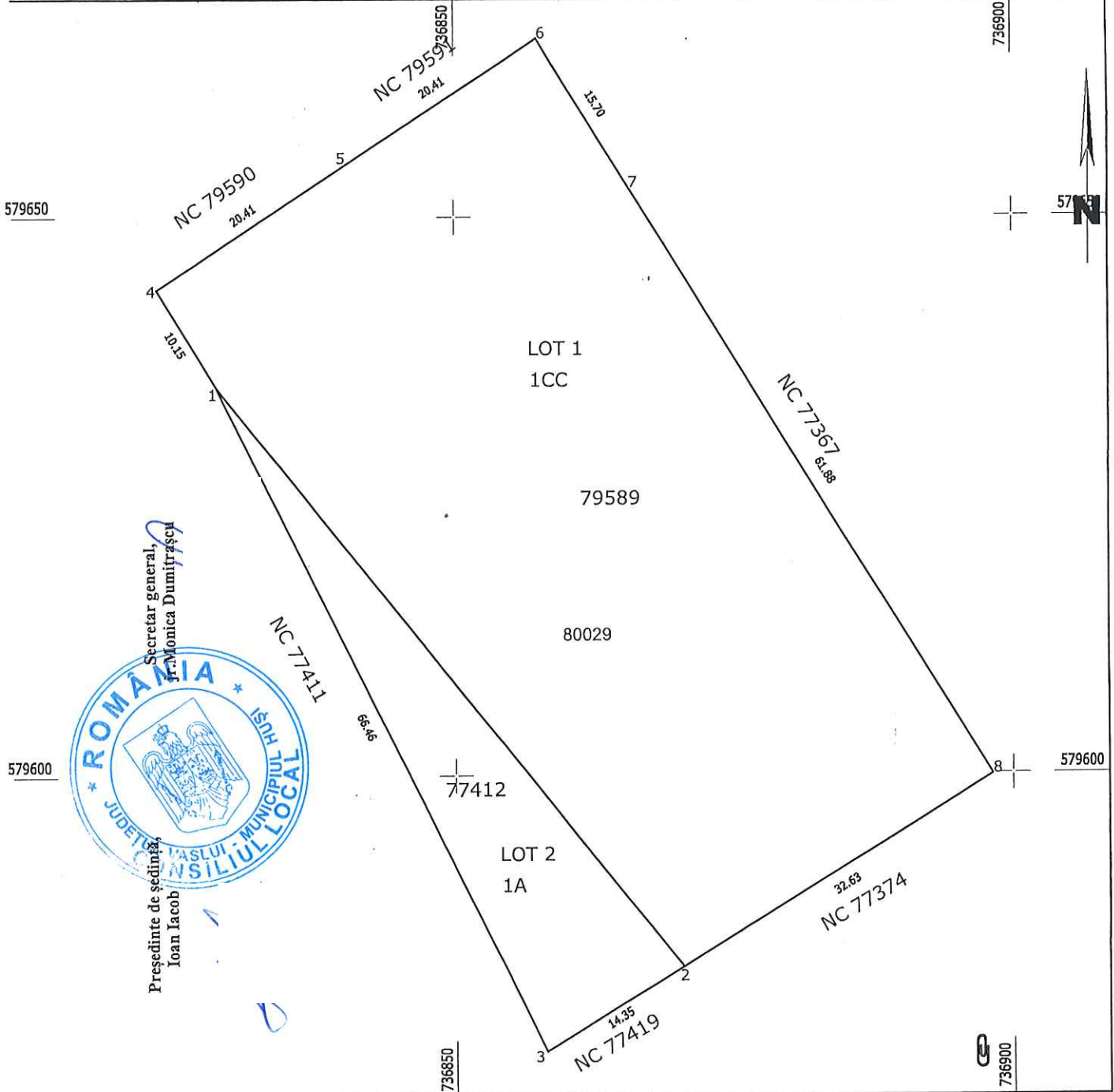

Secretar general,  
nr. Monica Dumitrascu

Presedinte de sedinta,  
Ioan Iacob

**ALIPIRE imobil**

Situatia actuala – inainte de ALIPIRE				Situatia viitoare – dupa ALIPIRE			
Nr. lastral	Suprafata (mp)	Categoria de folosinta	Descrierea imobilului	Nr. cadastral	Suprafata (mp)	Categoria de folosinta	Descrierea imobilului
79589	2872	CC	Lotul 1	80029	475	A	
77412	475	A	Lotul 2		2872	CC	
<b>Total</b>	<b>3347</b>	-	-	-	<b>3347</b>	-	-

Executant: SC SOVCADEX SRL  
 Confirma executarea masuratorilor la teren, corectitudinea intocmirii si corespondenta acestora cu realitatea din teren.  
 SOVA IULIAN  
 Date: 2022.02.10  
 Semnatura si stampila  
 08:05:20  
 Date: 10.02.2022

Inspector  
 Confirma introducerea imobilului in baza de date si atribuirea numarului cadastral.  
 Semnatura si parafa  
 Constantin-Marian Virilan  
 Date: \_\_\_\_\_  
 Stampila BCPI <bcpi>  
 Digitally signed by Constantin-Marian Virilan  
 Date: 2022.02.15 09:05:51 +0200

in situatia in care exista numere cadastrale pentru imobilele vecine, in locul numelui vecinului se va trece numarul cadastra, iar in lipsa numarului cadastral numarul topographic sau numarul administrativ. Suprafetele se rotunjesc la metru patrat.

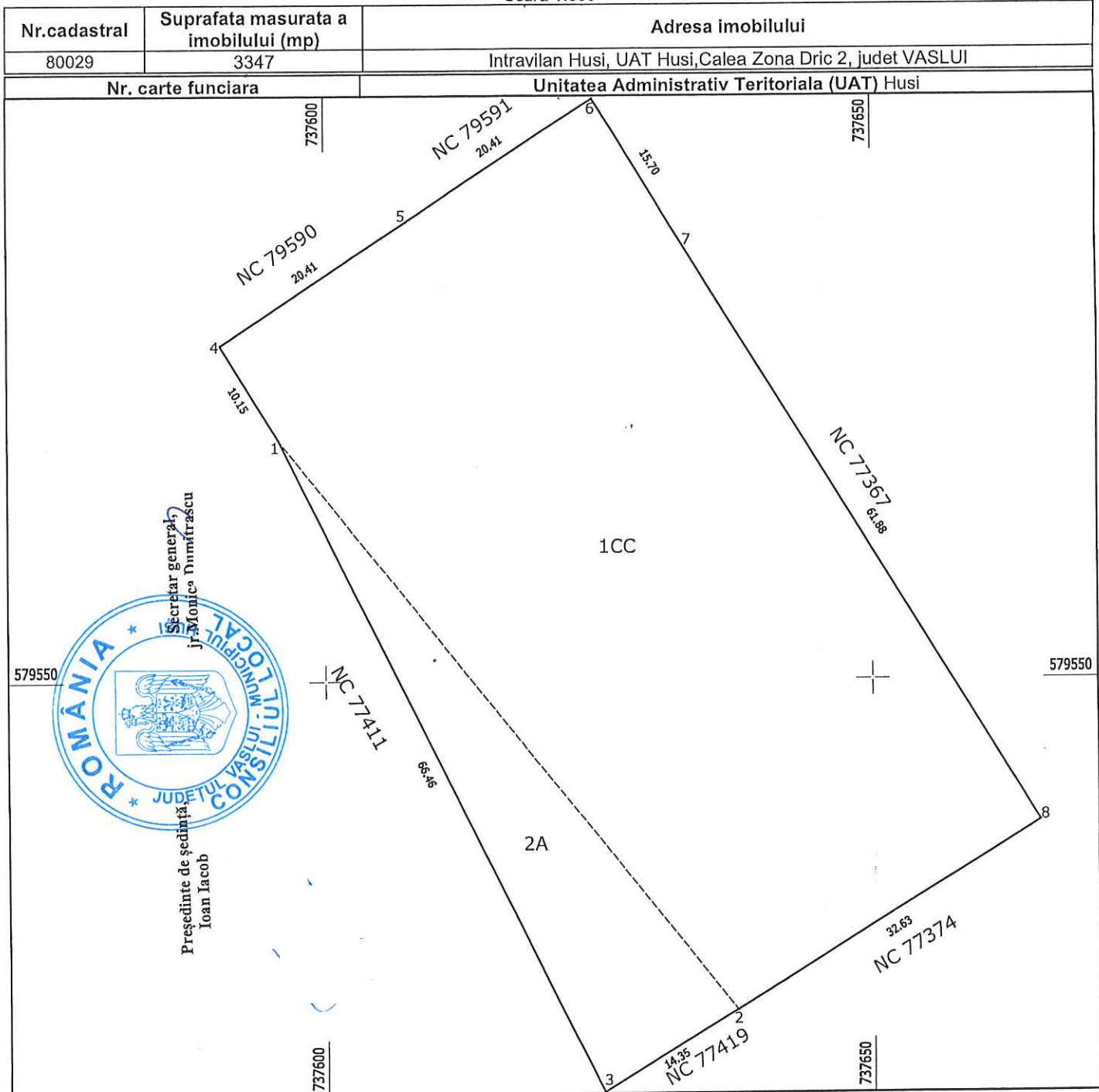

**A. Date referitoare la teren**

Nr. parcela	Categorie de folosinta	Suprafata (mp)	Mentuni
1	CC	2872	
2	A	475	
<b>TOTAL</b>		<b>3347</b>	

**B. Date referitoare la constructii**

Cod constr.	Destinatia	Suprafata construita la sol (mp)	Mentuni
<b>TOTAL</b>			

Suprafata totala masurata a imobilului = 3347 mp  
Suprafata din act = 3347 mp

<p>Executant SC SOVADILEX SRL (Nume, prenume) Confirm executarea masurarilor la teren si corectarea documentatiei cadastrale si corespundenta acesteia cu realitatea din teren. <b>SOVA IULIAN</b> Date: 2022.02.11 Semnatura si stampila Data: 10.02.2022 08:05:38 +02'00'</p>	<p>Inspector Confirm introducerea imobilului in baza de date si atribuirea numarului cadastral. Semnatura si parafa Data _____ Stampila BCPI Vaslui</p> <p><b>Constantin-Marian Virvan</b> Date: 2022.02.15 09:06:05 +02'00'</p>
---	--

\*In situatia in care exista numere cadastrale pentru imobilele vecine, in locul numelui vecinului se va trece numarul cadastral, iar in lipsa numarului cadastral se va trece numele proprietarului. O copie a planului de amplasament si delimitare a imobilului este depusa la Biroul de Cadastru si Cartografiere Terestrale din Vaslui.