

Plan de amplasament și delimitare a imobilului LOT 1
Scara 1:1000

ANEXA 2

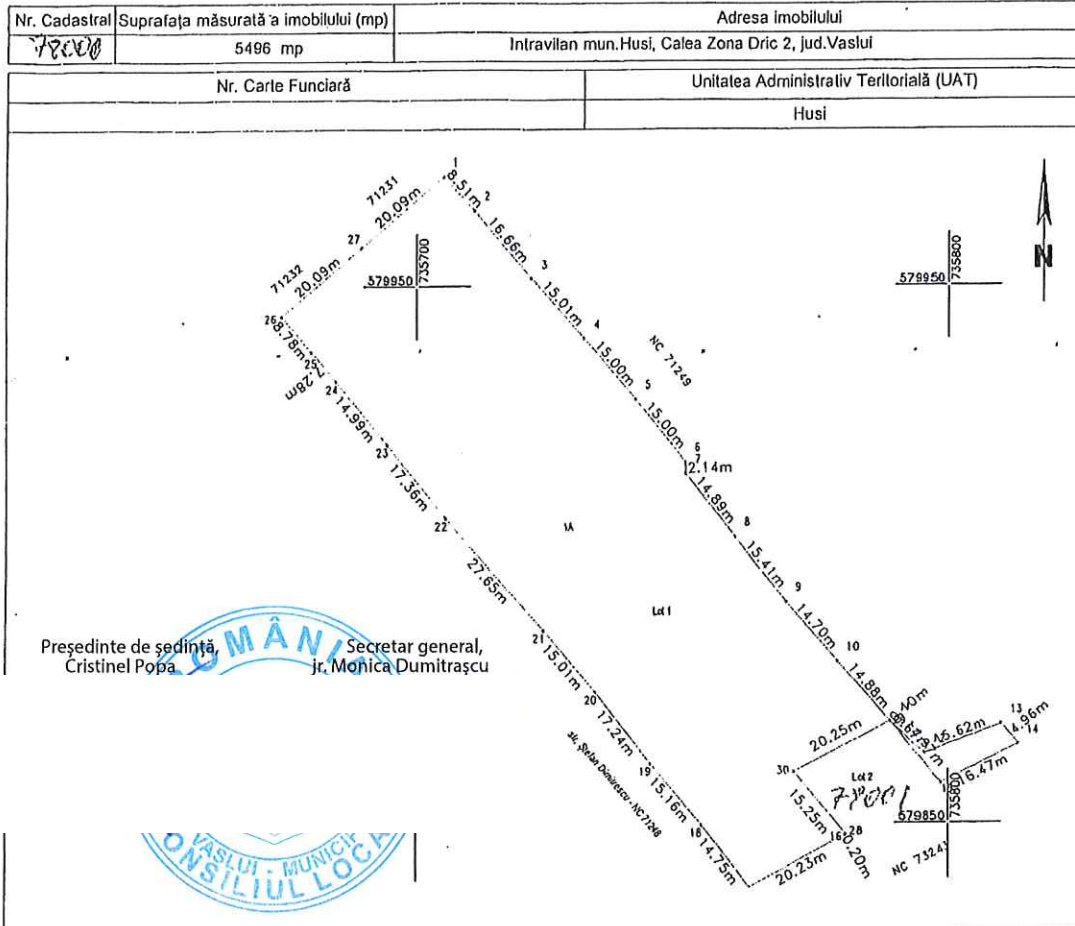

A. Date referitoare la teren

Nr. Parcelă	Categorie de folosință	Suprafața (mp)	Mențiuni
I	A	5496	
Total		5496	

B. Date referitoare la construcții

Cod	Destinația	Suprafața (mp)	Mențiuni
Total			

Suprafața totală măsurată a imobilului = 5496 mp

Suprafața din act = mp

Executant: ING. Olat Sergiu

Confirm executarea măsurătorilor în teren,
corectitudinea întocmirii documentației cadastrale și
corespondența acestora cu realitatea din teren

Semnătura și ștampila

Data: 06.07.2019



Inspector:

Confirm introducerea imobilului în baza de date
integrată și atribuirea identității cadastrale

Semnătura și par

Data:

Ștampila BCPI

13

Plan de amplasament și delimitare a imobilului LOT 2
Scara 1:1000

ANEXA 3

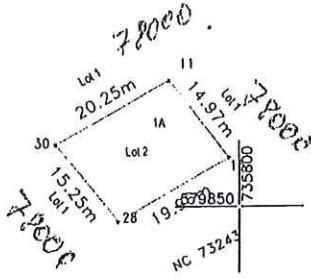
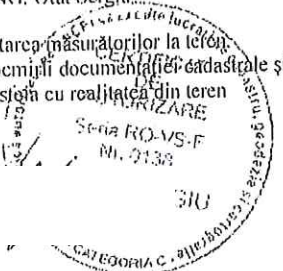
Nr. Cadastral	Suprafața măsurată a imobilului (mp)	Adresa imobilului	
78001	300 mp	Intravilan mun.Husi, Calea Zona Dric 2, jud.Vaslui	
Nr. Carte Funciară		Unitatea Administrativ Teritorială (UAT)	
		Husi	
<p>Președinte de ședință, Cristinel Popa</p> <p>Secretar general, jr. Monica Dumitrașcu</p>			
 			
A. Date referitoare la teren			
Nr. Parcelă	Categorie de folosință	Suprafața (mp)	Mențiuni
I	A	300	
Total	-	300	
B. Date referitoare la construcții			
Cod	Destinația	Suprafața (mp)	Mențiuni
			ARTENE CIPRIAN
Total			STR. M. SADOVEANU NR. 36
<p>Executant: ING. Otal Sergiu</p> <p>Confirm executarea măsurătorilor la teren, corectitudinea întocmirii documentației cadastrale și corespondența acestora cu realitatea din teren</p> <p>Semnătura și ștampila</p> <p>Data: 06.07.2019</p> 	<p>Inspector:</p> <p>Confirm introducerea imobilului în baza de date integrată și atribuirea numărului cadastral</p> <p>Semnătura și parafa</p> <p>Data:</p> <p>Ștampila BCPI</p>		

Plan de amplasament și delimitare a imobilului cu propunere de dezlipire
Scara 1:2000

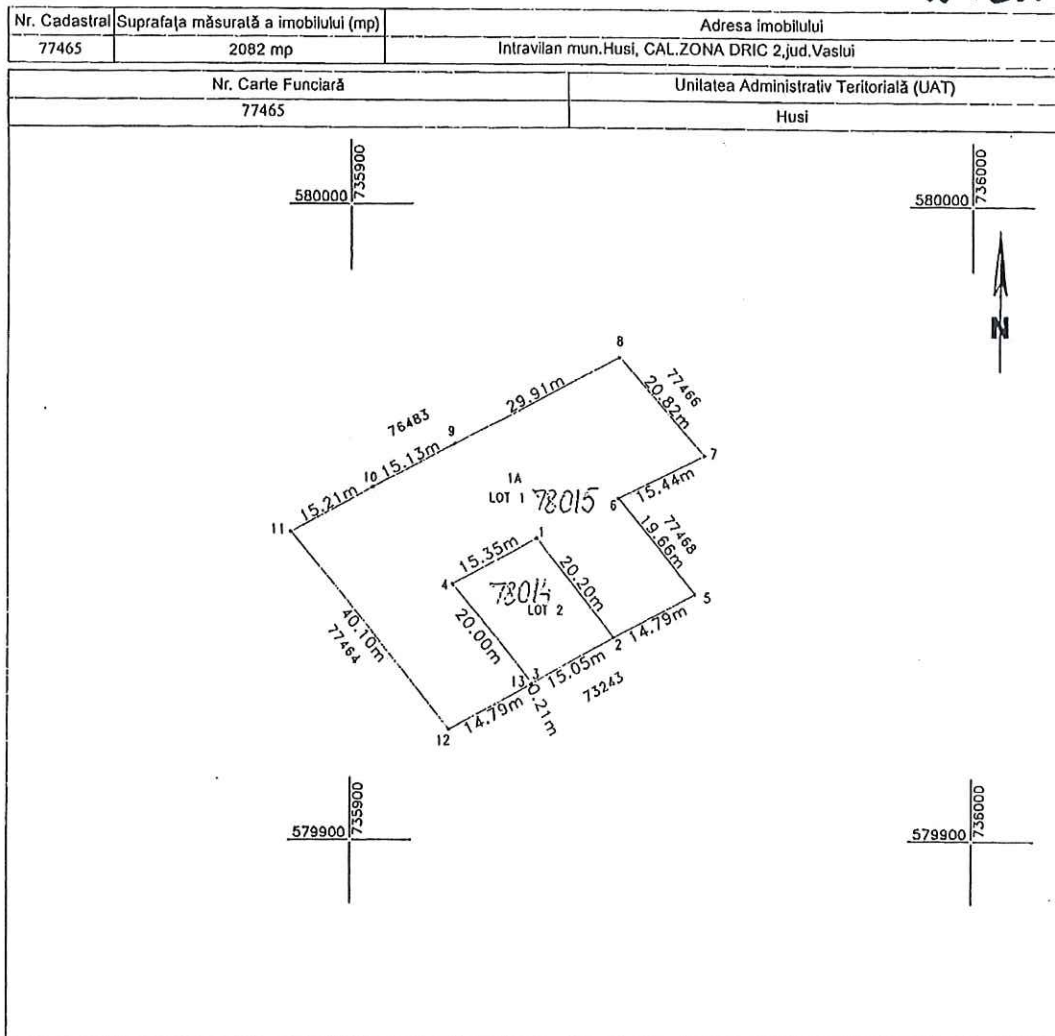
ANEXA 4

Dezlipire imobil

Situația actuală (înainte de dezlipire)				Situația viitoare (după dezlipire)			
Nr. Cadastral	Suprafața (mp)	Categoria de folosință	Descrierea imobilului	Nr. Cadastral	Suprafața (mp)	Categoria de folosință	Descrierea imobilului
77465	2082	ICC		78015	1782	1A	Lot 1 S=1782 mp
				78014	300	1A	Lot 2 S=300 mp
Total	2082	-		Total	2082		

<p>Executant Ing. Otat Sergiu Confirm executarea măsurătorilor la teren, corectitudinea întocmirii documentelor cadastrale și corespondența acestora cu realitatea din teren</p> <p>Semnătura și ștampila CERTIFICAT DE AUTORIZARE Seria RO-VS-F Nr. 0138 OTĂT SERGIU</p> <p>Data: 13.01.2019</p>	<p>Inspector:</p> <p>Confirm introducerea imobilului în baza de date integrată și atribuirea numărului cadastral</p> <p>Semnătura și parafa OFICIUL DE CADASTRU ȘI PUBLICITATE IMOBILIARĂ VASLUI Inginer Mihaila Platolani</p> <p>Data: 05. FEB. 2020 Ștampila BCPI</p>
---	--

Președinte de ședință,
Cristinel Popa

Secretar general,
jr. Monica Dumitrașcu



Plan de amplasament și delimitare a imobilului
Scara 1:1000

LOT 1

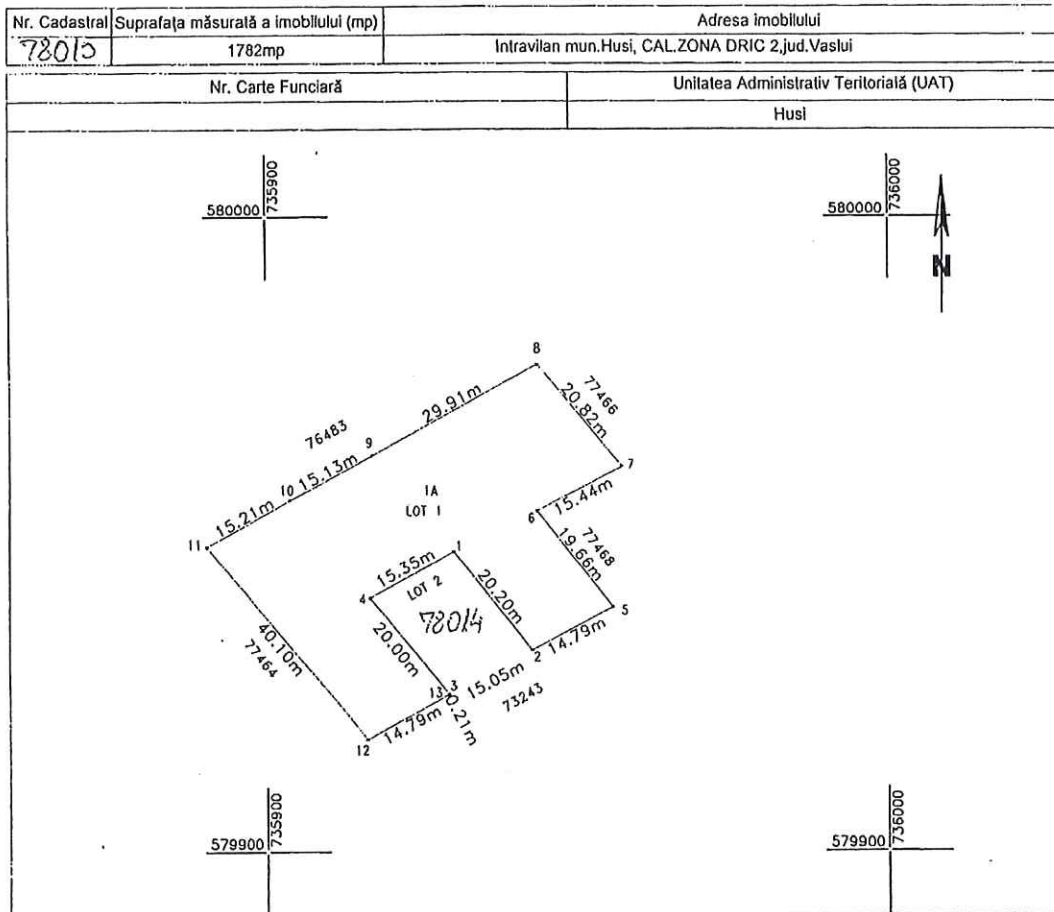
ANEXAS

A. Date referitoare la teren

Nr. Parcelă	Categorie de folosință	Suprafața (mp)	Mențiuni
I	A	1782	
Total	-	1782	

B. Date referitoare la construcții

Cod	Destinația	Suprafața (mp)	Mențiuni
Total			

Suprafața totală măsurată a imobilului = 1782 mp

Suprafața din act = mp

Executant: ING. Otaț Sergiu

Confirm executarea măsurătorilor pe teren,
corectitudinea încheierii documentației cadastrale și
corespondența acesteia cu realitatea din teren

Semnătura și ștampă



Președinte de ședință,
Cristinel Popa

Inspector:

Confirm introducerea imobilului în baza de date
integrată și atribuirea numărului cadastral

Semnătura și parafa

OFICIUL DE CADASTRU ȘI PUBLICITATE IMOBILIARĂ VASLUI
Inginer Mihaela Pietolanu
CONS

Data: 5. FEB. 2020

Secretar general,
Ir. Monica Dumitrascu

Plan de amplasament și delimitare a imobilului
Scara 1:1000

LOT 2

ANEXA 6

Nr. Cadastral	Suprafața măsurată a imobilului (mp)	Adresa imobilului
78014	300 mp	Intravilan mun.Husi, CAL.ZONA DRIC 2, jud.Vaslui
Nr. Carte Funciară		Unitatea Administrativ Teritorială (UAT)
		Husi

A. Date referitoare la teren

Nr. Parcelă	Categorie de folosință	Suprafața (mp)	Mențiuni
I	A	300	
Total	-	300	

B. Date referitoare la construcții

Cod	Destinația	Suprafața (mp)	Mențiuni
			V.I. POPA, NR. 17.
Total			-

Suprafața totală măsurată a imobilului = 300 mp
Suprafața din act = mp

Executant: ING. Otat Sergiu

Confirm exactitudinea măsurărilor în teren,
corectitudinea întocmirii documentației cadastrale și
corespondența acestora cu realitatea din teren

AUTORIZARE

Semnătura și ștampila

Seria RO-VS-F

Nr. 0138

OȚĂT SERGIU

Președinte de ședință,
Cristinel Popa

Inspector:

Confirm introducerea imobilului în baza de date
integrată și atribuirea numărului cadastral

Semnătura și parafa

OFICIUL DE CADASTRU ȘI PUBLICITATE IMOBIL. ARĂ VASLUI
Inginer Mihaela Ziletoianu
consilier

Data: 05. FEB. 2020

Secretar general,
jr. Monica Dumitrașcu

**PLAN DE AMPLASAMENT SI DELIMITARE A IMOBILULUI
CU PROPUNEREA DE DEZLIPIRE**

ANEXA nr. 1.36

Scara 1 : 1000

ANEXA 7

Nr. cadastral	Suprafata masurata (mp)	Adresa Imobilului
77620	3190	Mun. Husi, Zona DRIC 2, UAT Husi, jud. Vaslui
Cartea Funciara nr.	77620	UAT HUSI

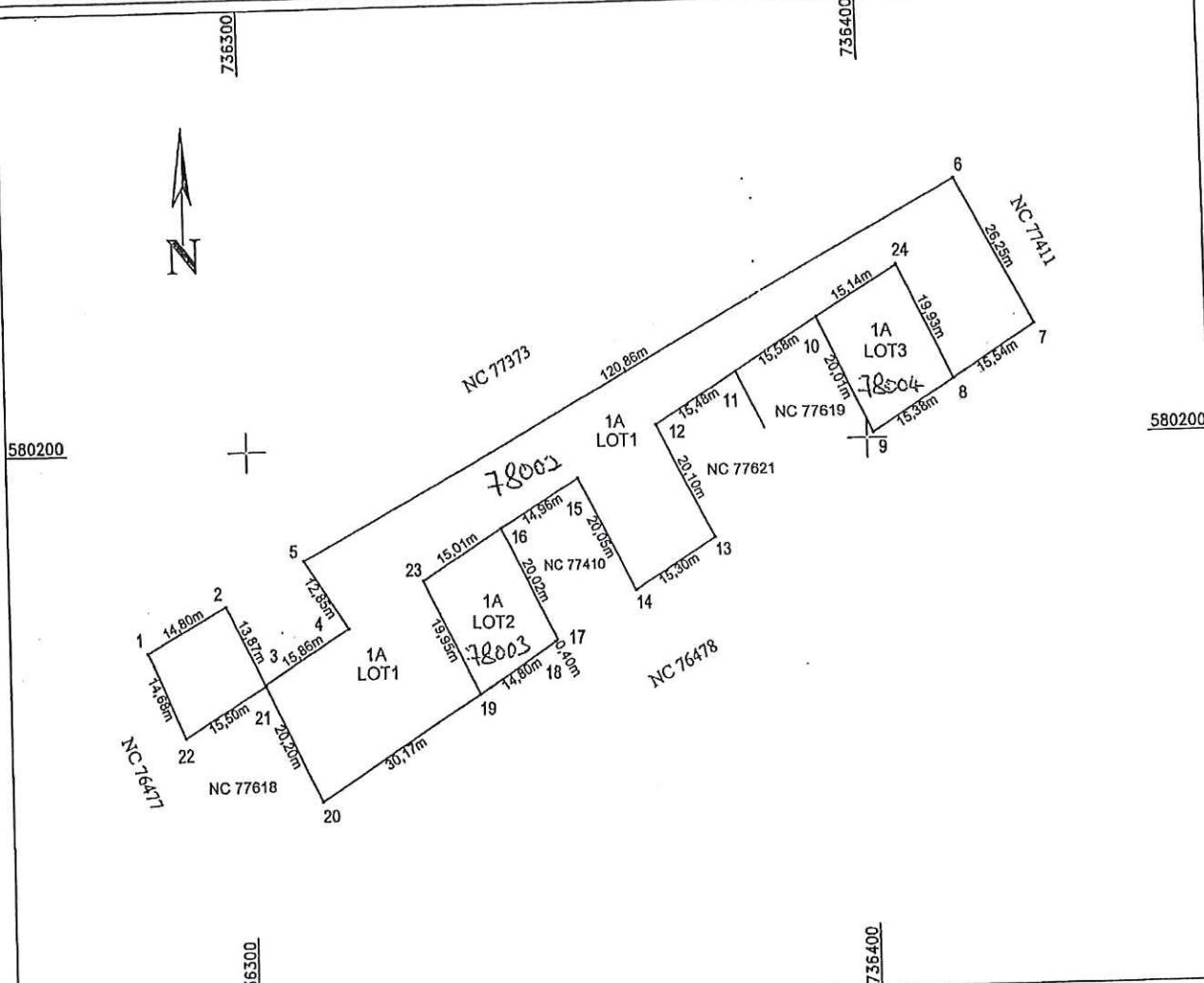

Tabel de miscare parcelara pentru dezlipire imobil

Situatia actuala (inainte de dezlipire)				Situatia viitoare (dupa dezlipire)			
Nr. cad	Suprafata (mp)	Categoria de folosinta	DESCRIEREA IMOBILULUI	Nr. cad	Suprafata (mp)	Categoria de folosinta	DESCRIEREA IMOBILULUI
77620	3190	A	Teren imprejmuit partial	78002	2587	A	LOT 1
				78003	300	A	LOT 2
				78004	303	A	LOT 3
Total	3190	-	-	-	3190	-	-

Executant: Ing. Neculau Sorin
 Confirm executarea masuratorilor la teren, corectitudinea intocmirii documentatiei cadastrale si corespondenta acesteia cu realitatea din teren

Semnatura si stampila

CERTIFICAT DE AUTORIZARE
 Seria RO-VS-F Nr. 0104
NECULAU SORIN

Inspector

Confirm introducerea imobilului in baza de date integrata si atribuirea numarului cadastral

Semnatura si parafa

Preşedinte de şedinţă, **Cristinel Popa** Secretar general, **Jr. Monica Dumitraşcu**

PLAN DE AMPLASAMENT SI DELIMITARE A IMOBILULUI

ANEXA NR.11

Scara 1:1000

ANEXA 8

Nr. cadastral	Suprafata masurata	Adresa imobilului
78002	2587mp	Mun. Husi, Zona DRIC 2, jud. Vaslui

Cartea Funciara nr.	UAT	HUSI
---------------------	-----	------

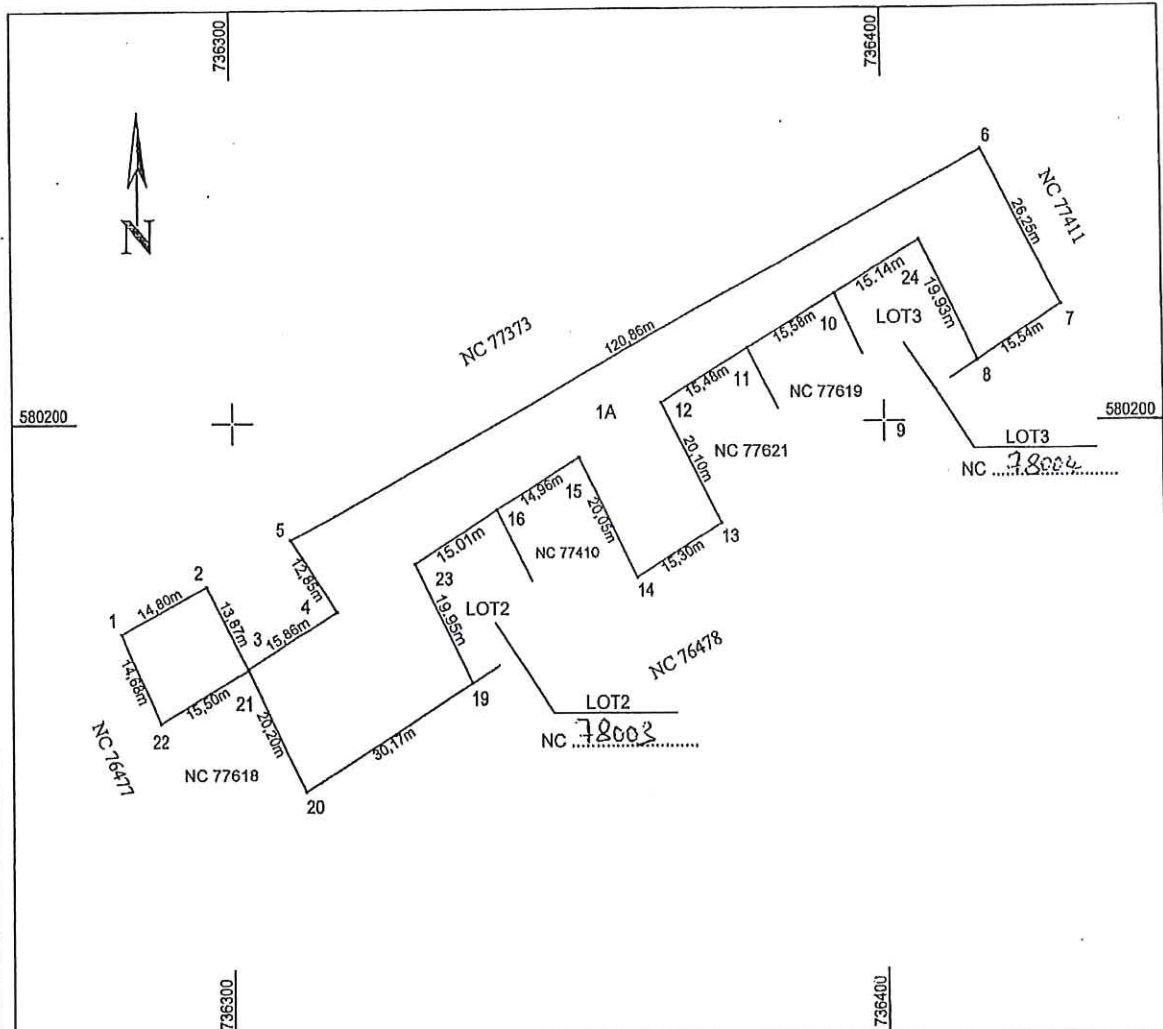

A. Date referitoare la teren

Nr. parcela	Categoria de folosinta	Suprafata [mp]	Mentiiuni
1	A	2587	Teren partial imprejmuit LOT 1
-	-	-	-
Total		2587	

B. Date referitoare la constructii

Cod constr.	Destinatia	Suprafata construita la sol [mp]	Mentiiuni
-	-	-	-
Total		-	

Suprafata terenului = 2587mp
Suprafata din act = 2587mp

Executant:

ing. Neculau Sorin

Confirm executarea masuratorilor la teren, corectitudinea inlocuirii documentatiei cadastrale

Inspector

Confirm introducerea imobilului in baza de date cadastrale si atribuirea numarului cadastral



Președinte de ședință,
Cristinel Popa

Secretar general,
jr. Monica Dumitrașcu

U 3. FEB 2022

PLAN DE AMPLASAMENT SI DELIMITARE A IMOBILULUI

ANEXA NR.11

Scara 1:200

ANEXA 9

Nr. cadastral	Suprafata masurata	Adresa imobilului
78003	300mp	Mun. Husi, Zona DRIC 2, jud. Vaslui
Cartea Funciara nr.	UAT	HUSI

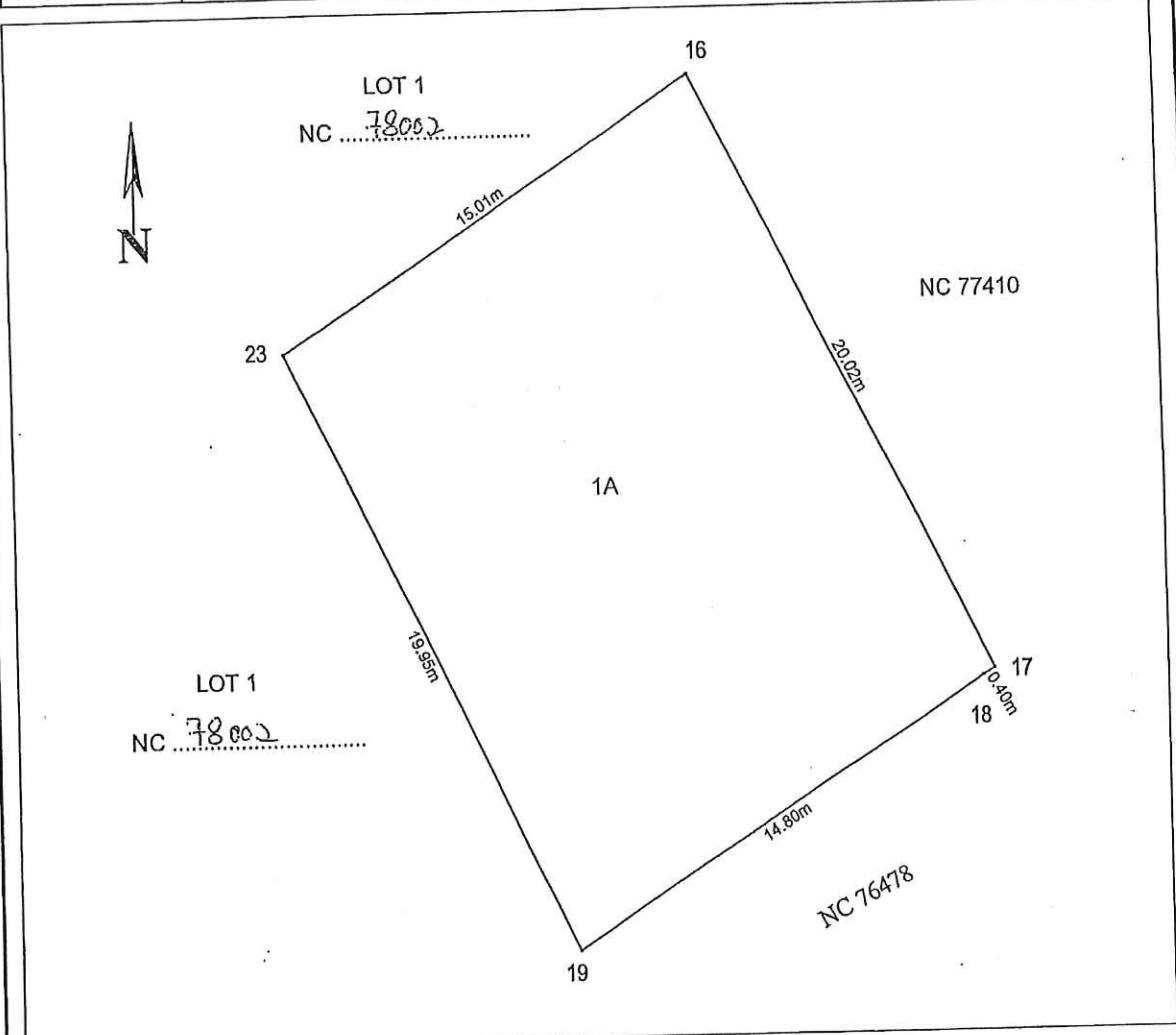

A. Date referitoare la teren

Nr. parcela	Categoria de folosinta	Suprafata [mp]	Mentiiuni
1	A	300	Imobil imprejmuit. LOT2. (LOT 233 - DRIC2) <i>TRAPAZU CHIULIA</i>
-	-	-	-
Total		300	

B. Date referitoare la constructii

Cod constr.	Destinatia	Suprafata construita la sol [mp]	Mentiiuni
-	-	-	-
Total		-	

Suprafata totala masurata a imobilului = 300mp
 Suprafata din act. cadastrala = mp

Executant:
 Ing. Neculau Sorin



Inspector

Confirm introducerea imobilului in baza de date, integrata si atribuirea numarului cadastral

Confirm executarea masuratorilor la teren si actualizarea datelor de teren in baza de date cadastrala

Președinte de ședință,
 Cristinel Popă

Secretar general,
 jr. Monica Dumitrașcu



PLAN DE AMPLASAMENT SI DELIMITARE A IMOBILULUI
 Scara 1:200

ANEXA NR.11

ANEXA 10

Nr. cadastral	Suprafata masurata	Adresa imobilului
78004	303mp	Mun. Husi, Zona DRIC 2, jud. Vaslui
Cartea Funciara nr.	UAT	HUSI

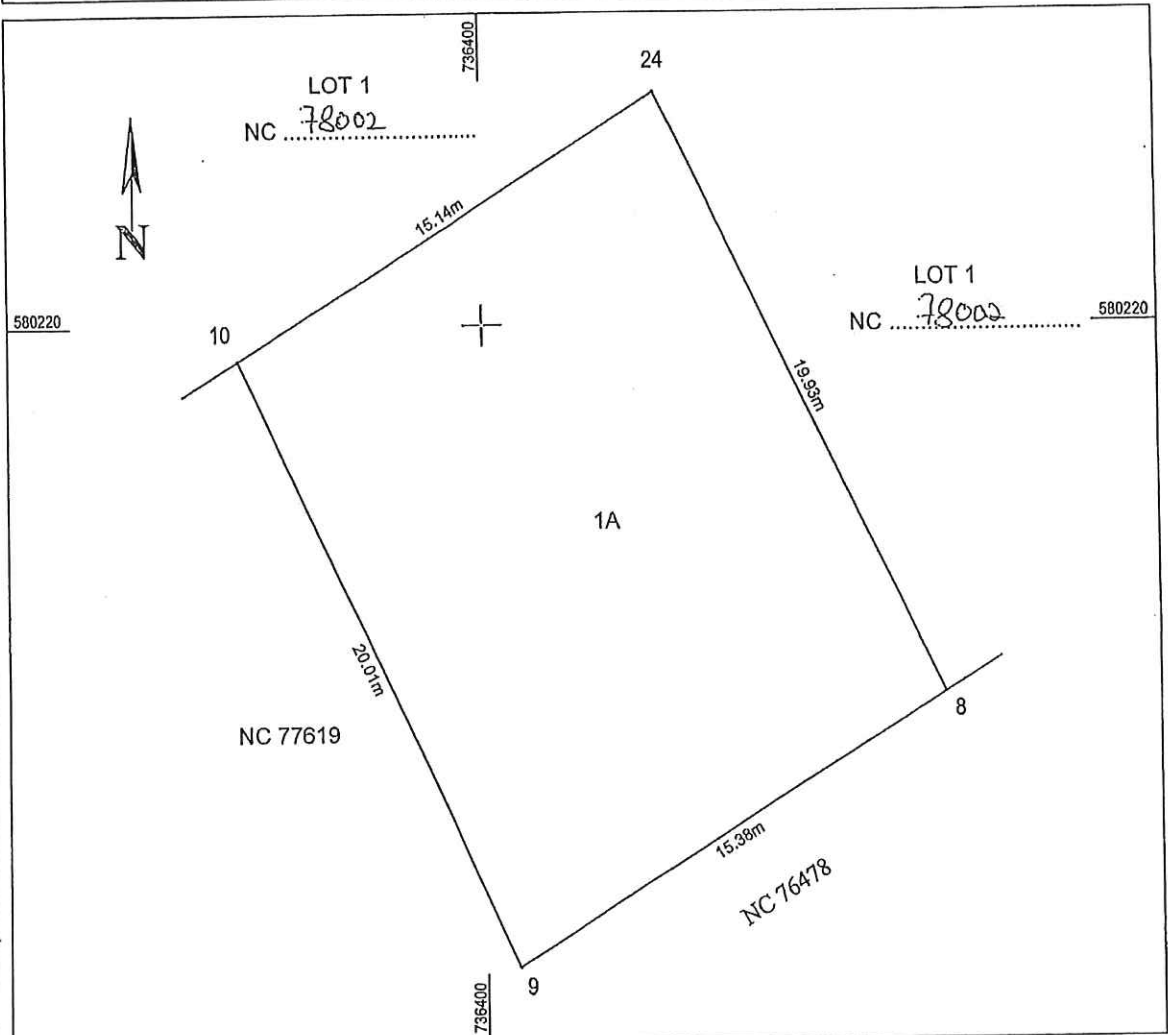

A. Date referitoare la teren

Nr. parcela	Categoria de folosinta	Suprafata [mp]	Mentiuni
1	A	303	Imobil imprejmuit. LOT3. (LOT 256-DRIC2)
-	-	-	-
Total		303	

B. Date referitoare la constructii

Cod constr.	Destinatia	Suprafata construita la sol [mp]	Mentiuni
-	-	-	-
Total		-	

Suprafata totala masurata a imobilului = 303mp
 Suprafata din act = mp

Executant:
 Ing. Neculau Sorin



Inspector

Confirm. Introducerea imobilului in baza de date integrata si atribuirea numarului cadastral al terenului.

Confirm executarea masuratorilor la teren si eliberarea intregii documentatii cadastrale.

Preşedinte de şedinţă,
 Cristina Popa

Secretar general,
 jr. Monica Pumitraşcu

