

PLAN DE AMPLASAMENT SI DELIMITARE A IMOBILULUI  
CU PROPUNEREA DE DEZMEMBRARE

Scara 1: 1000

**ANEXA I**

Nr. cadastral	Suprafata masurata	Adresa imobilului	
78748	6028 mp	Localitatea Husi, jud. Vaslui	

Cartea Funciara nr.	78748	UAT	HUSI
---------------------	-------	-----	------

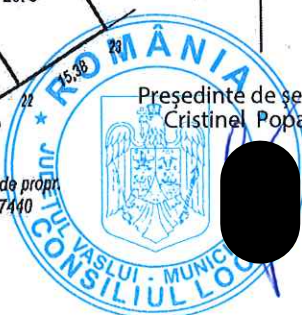
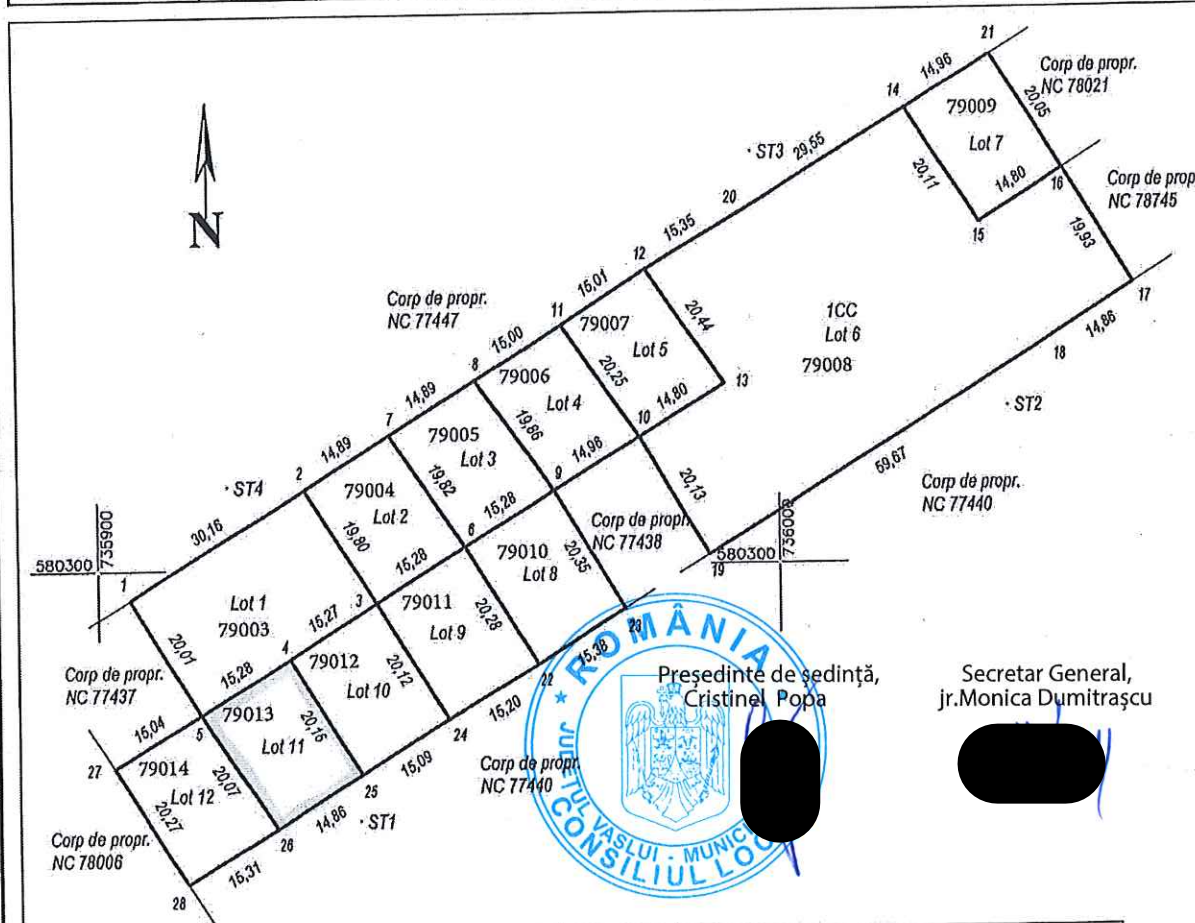

Președinte de ședință,  
Cristinel Popa

Secretar General,  
jr. Monica Dumitrașcu

Situatia actuala (Inainte de dezlipire)				Situatia viitoare (dupa dezlipire)			
Nr. cadastral	Suprafata [mp]	Categoria de folosinta	Descrierea imobilului	Nr. cadastral	Suprafata [mp]	Categoria de folosinta	Descrierea imobilului
78748	6028	CC		79003	604	CC	LOT 1
				79004	299	CC	LOT 2
				79005	299	CC	LOT 3
				79006	300	CC	LOT 4
				79007	303	CC	LOT 5
				79008	2390	CC	LOT 6
				79009	299	CC	LOT 7
				79010	311	CC	LOT 8
				79011	308	CC	LOT 9
				79012	306	CC	LOT 10
				79013	303	CC	LOT 11
				79014	306	CC	LOT 12
Total	6028			Total	6028		

Executant: Ing. Mihaiela Todella  
Acvila Srl - RO-B-J nr. 1291 - CLASA III  
TODEILA MIHAIELA  
Date: 2021.03.19 13:53:12 +02'00'  
Confirm executarea masuratorilor la teren, corectitudinea Intocmirii documentatiei cadastrale si corespondenta acestora cu realitatea din teren  
Data: 01.03.2021

Inspector: Petrica-Catalin Leparda  
Date: 2021.03.30 09:24:47 +03'00'  
Confirm introducerea imobilului in baza de date integrata si si atribuirea numarului cadastral  
Data:

# PLAN DE AMPLASAMENT SI DELIMITARE A IMOBILULUI

Scara 1: 500

## ANEXA 2

Nr. cadastral	Suprafata masurata	Adresa imobilului	
79003	604 mp	Localitatea Husi, jud. Vaslui	
Cartea Funciara nr.	79003	UAT	HUSI

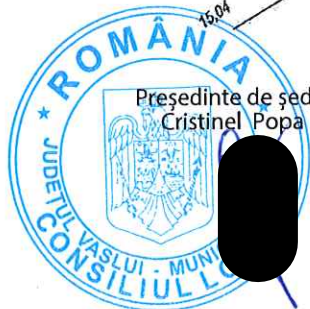
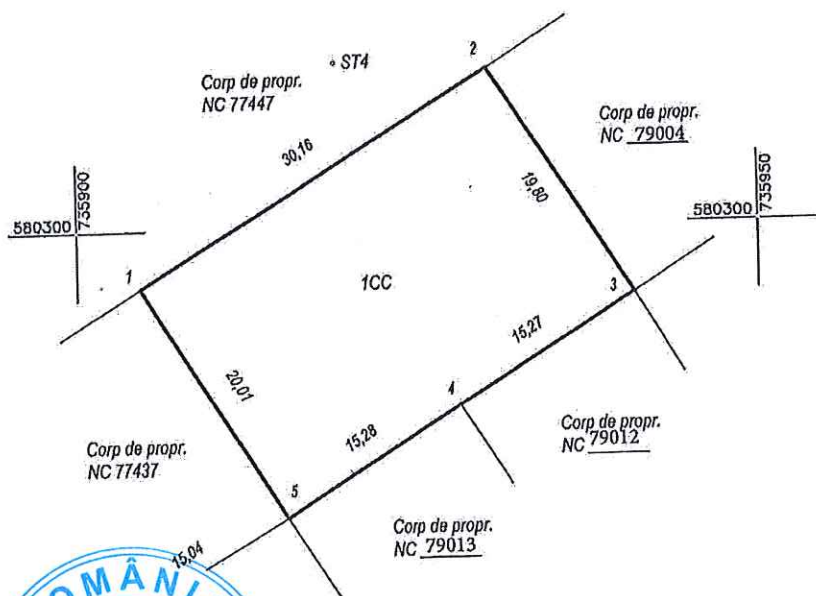

Secretar General,  
jr. Monica Dumitrașcu



Nr. parcela	Categoriya de folosinta	Suprafata [mp]	Mentii
1	CC	604	
<b>Total</b>		<b>604</b>	
			<b>B. Date referitoare la constructii</b>
Cod constr.	Destinatiya	Suprafata construita la sol [mp]	Mentii
<b>Total</b>			

Suprafata totala masurata a imobilului = 604 mp  
Suprafata din act = mp

Executant: Ing. Mihaela Todella  
Acvila Srl - RO-B-J nr. 1291 - CLASA III  
TODEILA MIHAELA  
Digitally signed by TODEILA MIHAELA  
Date: 2021.03.19 13:53:43 +0200  
Confirm executarea masuratorilor la teren, corectitudinea intocmirii  
documentatiilor cadastrale si corespondenta acestora cu realitatea din teren  
Data: 01.03.2021

Inspector: Petrica-Catalin Leparda  
Digitally signed by Petrica-Catalin Leparda  
Date: 2021.03.30 09:27:54 +0300  
Confirm introducerea imobilului in baza de date integrata si  
si atribuirea numarului cadastral  
Data:



# PLAN DE AMPLASAMENT SI DELIMITARE A IMOBILULUI

Scara 1: 500

## ANEXA 3

Nr. cadastral	Suprafata masurata	Adresa imobilului	
79004	299 mp	Localitatea Husi, Jud. Vaslui	
Cartea Funciara nr.	79004	UAT	HUSI

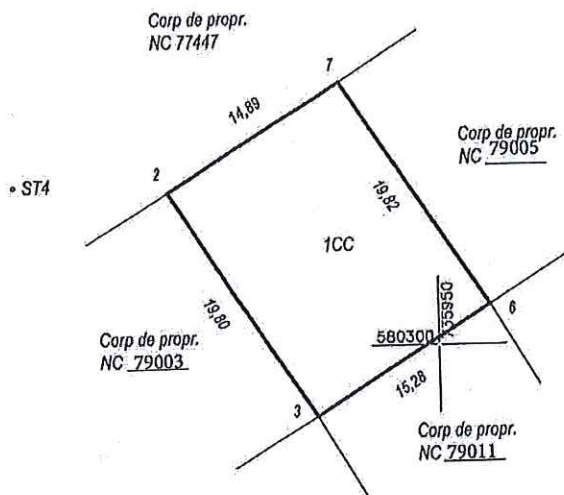

Președinte de ședință,  
Cristinel Poșca

Secretar General,  
jr. Monica Dumitrașcu

ST1

Nr. parcela	Categoria de folosinta	Suprafata [mp]	Mentuni
1	CC	299	Lot 229, Dric 3
Total		299	
B. Date referitoare la constructii			
Cod constr.	Destinatia	Suprafata construita la sol [mp]	Mentuni
Total			
Suprafata totala masurata a imobilului = 299 mp			
Suprafata din act = mp			
Executant: ing. Mihaiela Todella Acvila Srl - RO-B-J nr. 1291 - CLASA III Digitaly signed by TODEILA MIHAIELA TODEILA MIHAIELA Date: 2021.03.19 13:54:11 +0200 Confirm executarea masuratorilor la teren, corectitudinea inlocuirii documentatelor cadastrale si corespondenta acestora cu realitatea din teren Data: 01.03.2021		Inspector: Petrica-Catalin Leparda Digitaly signed by Petrica-Catalin Leparda Date: 2021.03.30 09:29:55 +0300 Confirm introducerea imobilului in baza de date integrata si si atribuirea numarului cadastral Data:	

PLAN DE AMPLASAMENT SI DELIMITARE A IMOBILULUI  
Scara 1: 500

**ANEXA 4**

Nr. cadastral	Suprafata masurata	Adresa imobilului	
79005	299 mp	Localitatea Husi, jud. Vaslui	
Cartea Funciara nr.	79005	UAT	HUSI

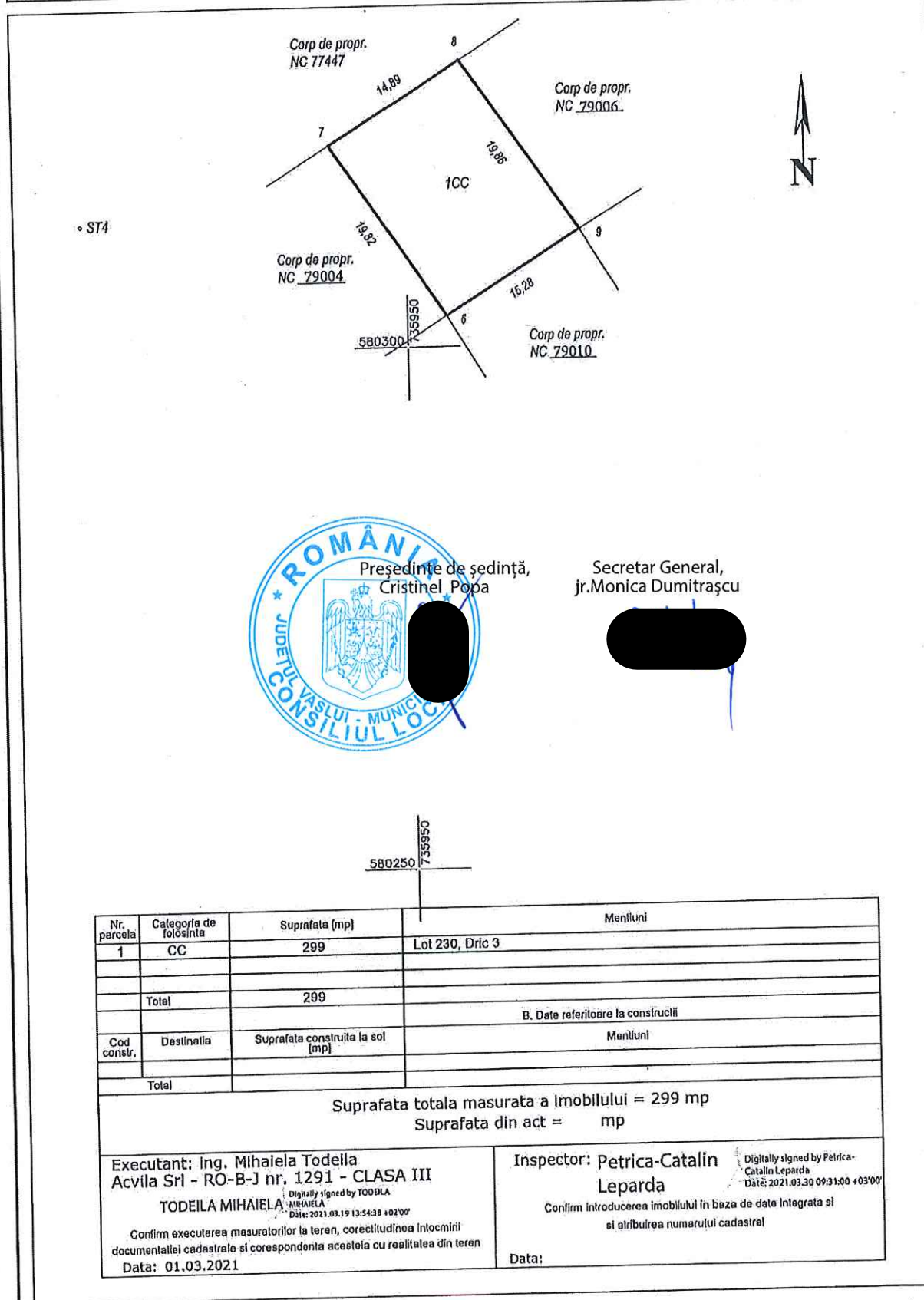

Președinte de ședință,  
Cristinel Popa

Secretar General,  
jr. Monica Dumitrașcu

580250 735950

Nr. parcela	Categoria de folosinta	Suprafata (mp)	Mențiuni
1	CC	299	Lot 230, Dric 3
Total		299	
B. Date referitoare la construcții			
Cod constr.	Destinația	Suprafata construita la sol (mp)	Mențiuni
Total			
Suprafata totala masurata a imobilului = 299 mp			
Suprafata din act = mp			
Executant: Ing. Mihaela Todella Acvila Srl - RO-B-J nr. 1291 - CLASA III TODEILA MIHAIELA <small>Digitally signed by TODEILA MIHAIELA Date: 2021.03.19 13:54:38 +02'00'</small>		Inspector: Petrica-Catalin Leparda <small>Digitally signed by Petrica-Catalin Leparda Date: 2021.03.30 09:31:00 +03'00'</small>	
Confirm executarea masuratorilor la teren, corectitudinea intocmirii documentatiei cadastrale si corespondenta acesteia cu realitatea din teren Data: 01.03.2021		Confirm introducerea imobilului in baza de date integrata si si atribuirea numarului cadastral Data:	

PLAN DE AMPLASAMENT SI DELIMITARE A IMOBILULUI  
Scara 1: 500

**ANEXA 5**

Nr. cadastral	Suprafata masurata	Adresa imobilului	
79006	300 mp	Localitatea Husi, Jud. Vaslui	
Cartea Funciara nr.	79006	UAT	HUSI



• ST3

Secretar General,  
jr. Monica Dumitrașcu

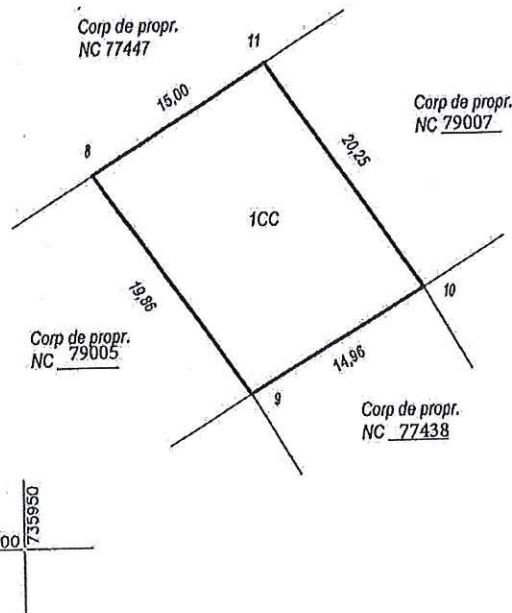

Nr. parcela	Categoria de folosinta	Suprafata [mp]	Mentii
1	CC	300	Lot 231, Dric 3
Total		300	
B. Date referitoare la constructii			
Cod constr.	Destinatia	Suprafata construita la sol [mp]	Mentii
Total			
Suprafata totala masurata a imobilului = 300 mp Suprafata din act = mp			
Executant: ing. Mihaela Todeila Acvila Srl - RO-B-J nr. 1291 - CLASA III TODEILA MIHAELA <small>Digitally signed by TODEILA MIHAELA Date: 2021.03.30 09:32:32 +0300'</small>		Inspector: Petrica-Catalin Leparda <small>Digitally signed by Petrica-Catalin Leparda Date: 2021.03.30 09:32:32 +0300'</small>	
Confirm executarea masuratorilor la teren, corectitudinea intocmirii documentatiei cadastrale si corespondenta acesteia cu realitatea din teren Data: 01.03.2021		Confirm introducerea imobilului in baza de date integrata si si atribuirea numerului cadastral Data:	



**PLAN DE AMPLASAMENT SI DELIMITARE A IMOBILULUI**  
Scara 1: 500

**ANEXA C**

Nr. cadastral	Suprafata masurata	Adresa imobilului	
79007	303 mp	Localitatea Husi, jud. Vaslui	
Cartea Funciara nr.	79007	UAT	HUSI



Președinte de ședință,  
Cristina L. Popa

Secretar General,  
jr. Monica Dumitrașcu

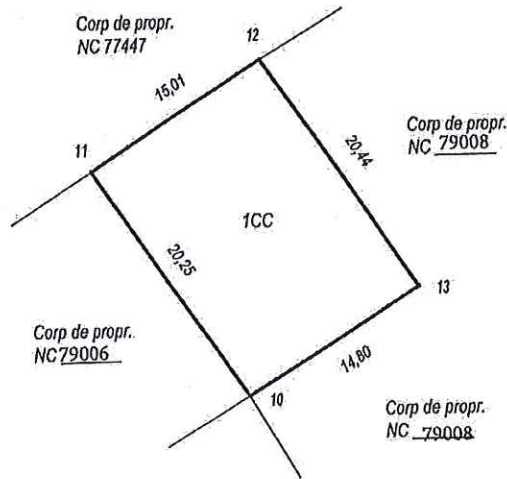
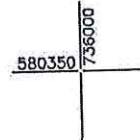
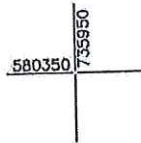

Nr. parcela	Categoria de folosinta	Suprafata [mp]	Mentii
1	CC	303	Lot 232, Dric 3
Total		303	
B. Date referitoare la constructii			
Cod conslr.	Destinatia	Suprafata construita la sol [mp]	Mentii
Total			

Suprafata totala masurata a imobilului = 303 mp  
Suprafata din act = mp

Executant: Ing. Mihaela Todella  
Acvila Srl - RO-B-J nr. 1291 - CLASA III  
TODEILA  
MIHAELA

Digitally signed by TODEILA MIHAELA  
Date: 2021.03.19 13:53:37 +0200

Confirm executarea masuratorilor la teren, corectitudinea întocmirii documentatiei cadastrale și corespondenta acestora cu realitatea din teren  
Data: 01.03.2021

Inspector: Petrica-Catalin  
Leparda

Digitally signed by Petrica-Catalin Leparda  
Date: 2021.03.30 09:33:35 +03'00'

Confirm introducerea imobilului în baza de date integrată și atribuirea numărului cadastral

Data:

# PLAN DE AMPLASAMENT SI DELIMITARE A IMOBILULUI

Scara 1: 500

**ANEXA 7**

Nr. cadastral	Suprafata masurata	Adresa imobilului
79008	2390 mp	Localitatea Husi, jud. Vaslui

Cartea Funciara nr.	79008	UAT	HUSI
---------------------	-------	-----	------

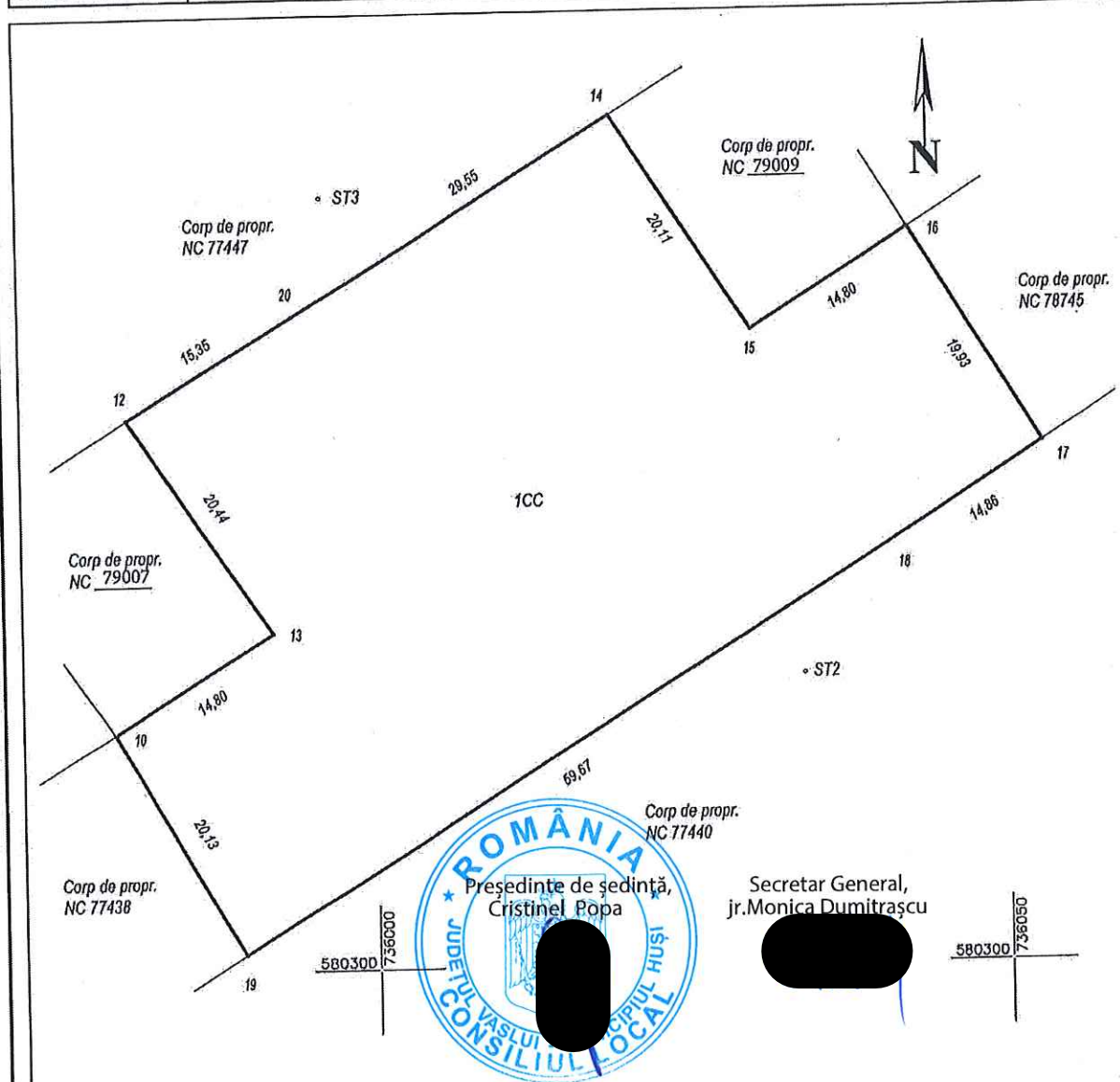

Secretar General,  
jr. Monica Dumitrașcu

Nr. parcela	Categoria de folosinta	Suprafata (mp)	Mentuni
1	CC	2390	
	<b>Total</b>	<b>2390</b>	
			<b>B. Date referitoare la constructii</b>
Cod constr.	Destinatia	Suprafata construita la sol (mp)	Mentuni
	<b>Total</b>		

Suprafata totala masurata a imobilului = 2390 mp  
Suprafata din act = mp

Executant: Ing. Mihaiela Todella  
Acvila Srl - RO-B-J nr. 1291 - CLASA III  
TODEILA MIHAIELA  
Digitally signed by TODEILA MIHAIELA  
Date: 2021.03.19 13:56:03 +02'00'  
Confirm executarea masuratorilor la teren, corectitudinea inlocuirii documentatiei cadastrale si corespondenta acestora cu realitatea din teren  
Data: 01.03.2021

Inspector: Petrica-Catalin Leparda  
Digitally signed by Petrica-Catalin Leparda  
Date: 2021.03.30 09:34:25 +03'00'  
Confirm introducerea imobilului in baza de date integrata si si atribuirea numarului cadastral  
Data:

PLAN DE AMPLASAMENT SI DELIMITARE A IMOBILULUI  
Scara 1: 500

ANEXA 8

Nr. cadastral	Suprafata masurata	Adresa imobilului	
79009	299 mp	Localitatea Husi, jud. Vaslui	
Cartea Funciara nr.	79009	UAT	HUSI

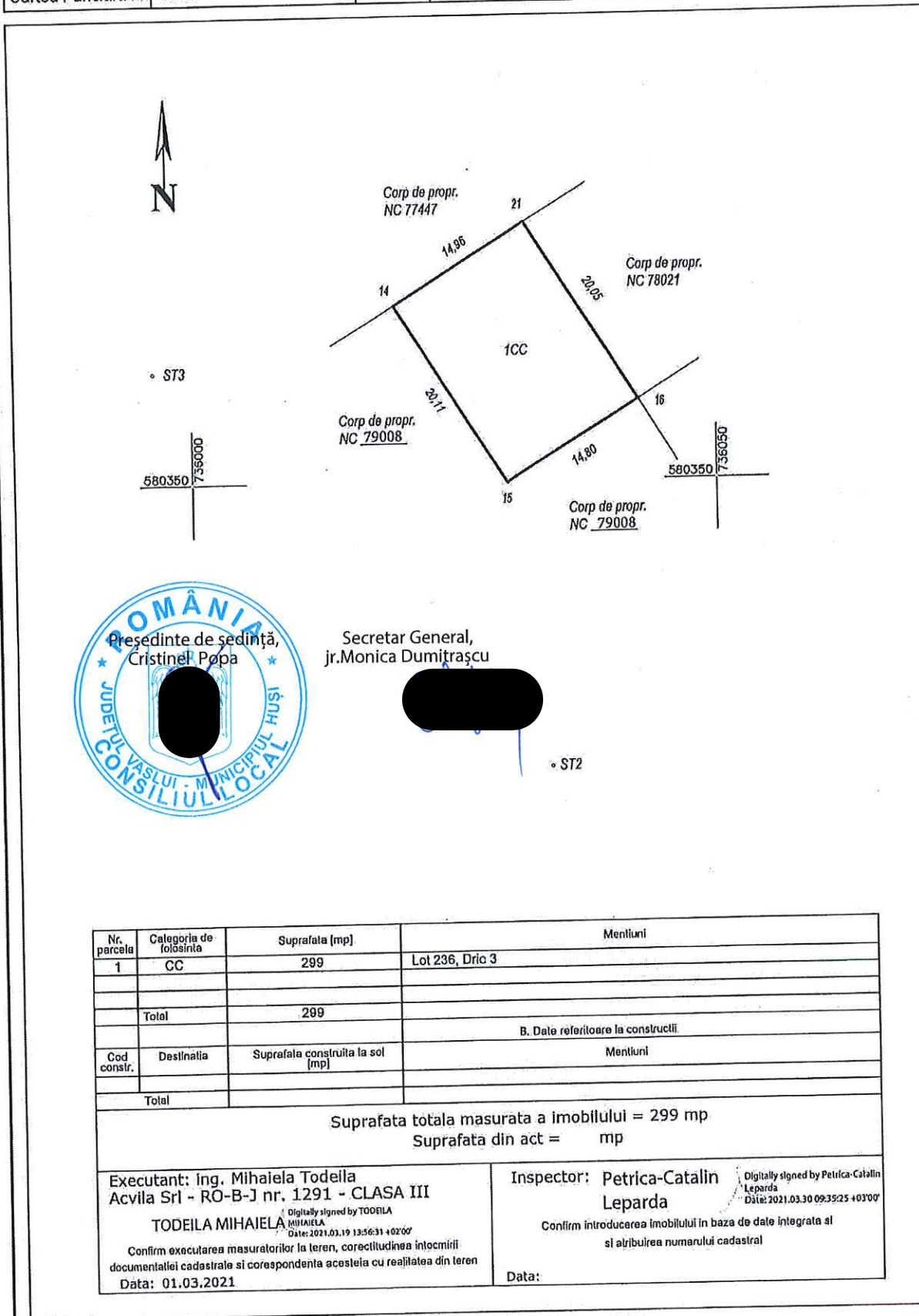

Președinte de ședință,  
Cristinel Popa

Secretar General,  
jr. Monica Dumitrascu

ST2

Nr. parcela	Categoria de folosinta	Suprafata [mp]	Mentii
1	CC	299	Lot 236, Dric 3
Total		299	
B. Date referitoare la constructii			
Cod constr.	Destinatia	Suprafata construita la sol [mp]	Mentii
Total			
Suprafata totala masurata a imobilului = 299 mp			
Suprafata din act = mp			
Executant: Ing. Mihaiela Todella Acvila Srl - RO-B-J nr. 1291 - CLASA III TODEILA MIHAIELA <small>Digitally signed by TODEILA MIHAIELA Date: 2021.03.19 13:56:31 +0200</small>		Inspector: Petrica-Catalin Leparda <small>Digitally signed by Petrica-Catalin Leparda Date: 2021.03.30 09:35:25 +0300</small>	
Confirm executarea masuratorilor la teren, corectitudinea intocmirii documentatiei cadastrale si corespondenta acesteia cu realitatea din teren Data: 01.03.2021		Confirm introducerea imobilului in baza de date integrata si si atribuirea numarului cadastral Data:	



# PLAN DE AMPLASAMENT SI DELIMITARE A IMOBILULUI

Scara 1: 500

**ANEXA 9**

Nr. cadastral	Suprafata masurata	Adresa imobilului	
79010	311 mp	Localitatea Husi, jud. Vaslui	
Cartea Funciara nr.	79010	UAT	HUSI

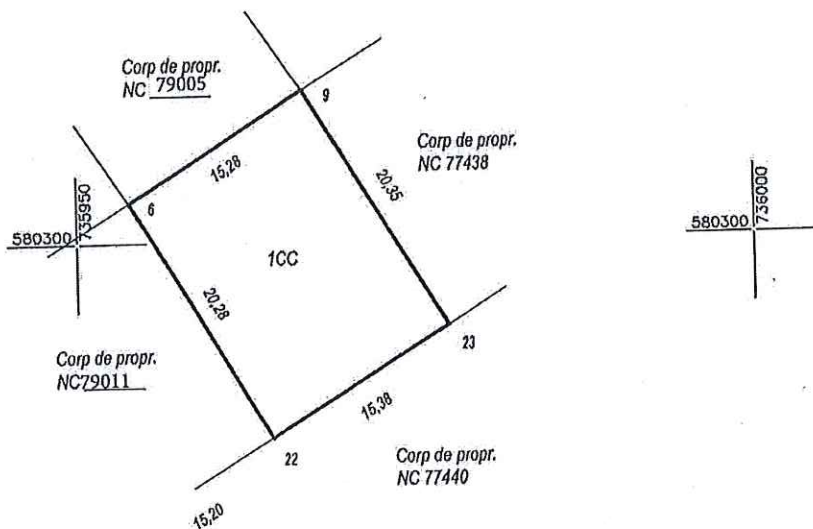

ST1



Președinte de ședință,  
Cristinel Popa

Secretar General,  
jr. Monica Dumitrașcu

Nr. parcela	Categoria de folosinta	Suprafata [mp]	Mentii
1	CC	311	Lot 203, Dric 3
Total		311	
B. Date referitoare la constructii			
Cod constr.	Destinatia	Suprafata construita la sol [mp]	Mentii
Total			
Suprafata totala masurata a imobilului = 311 mp			
Suprafata din act = mp			
Executant: Ing. Mihaiela Todella Acvila Srl - RO-B-J nr. 1291 - CLASA III TODEILA MIHAIELA <small>Digitally signed by TODEILA MIHAIELA                      Date: 2021.03.19 13:57:03 +0200</small>		Inspector: Petrica-Catalin Leparda <small>Digitally signed by Petrica-Catalin Leparda                      Date: 2021.03.30 09:36:20 +0300</small>	
Confirm executarea masuratorilor la teren, corectitudinea intocmirii documentatiei cadastrale si corespondenta acesteia cu realitatea din teren Data: 01.03.2021		Confirm introducerea imobilului in baza de date integrata si atribuirea numarului cadastral. Data:	

PLAN DE AMPLASAMENT SI DELIMITARE A IMOBILULUI  
Scara 1: 500

**ANEXA 10.**

Nr. cadastral	Suprafata masurata	Adresa imobilului	
79011	308 mp	Localitatea Husi, Jud. Vaslui	
Cartea Funciara nr.	79011	UAT	HUSI

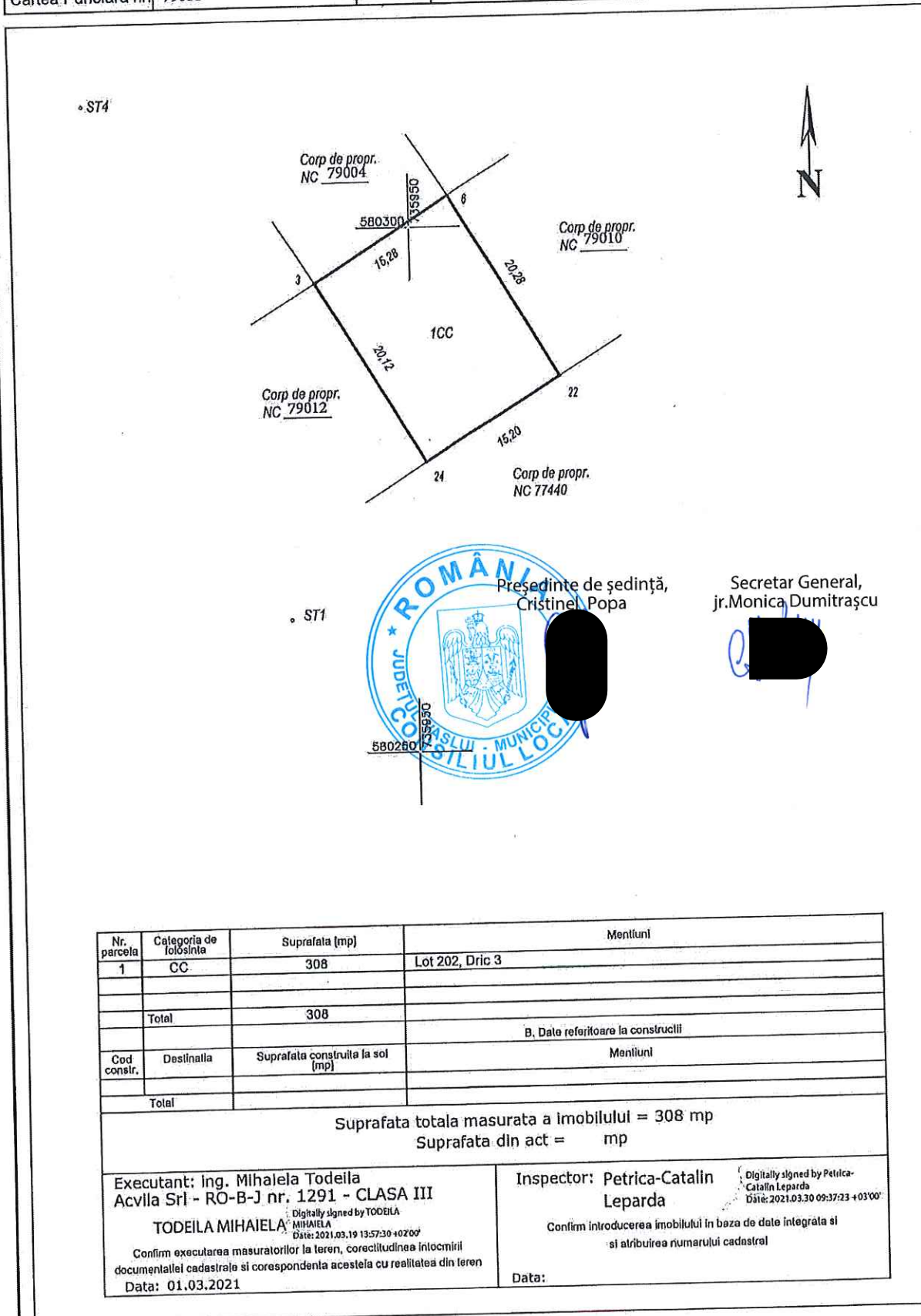

Nr. parcela	Categoria de folosinta	Suprafata (mp)	Mentii
1	CC	308	Lot 202, Dric 3
Total		308	
B. Date referitoare la constructii			
Cod constr.	Destinatia	Suprafata construita la sol (mp)	Mentii
Total			
Suprafata totala masurata a imobilului = 308 mp			
Suprafata din act = mp			
Executant: Ing. Mihaiela Todeila Acvila Srl - RO-B-J nr. 1291 - CLASA III TODEILA MIHAIELA <small>Digitally signed by TODEILA MIHAIELA                  Date: 2021.03.19 13:57:30 +0200</small> Confirm executarea masuratorilor la teren, corectitudinea intocmirii documentatiilor cadastrale si corespondenta acestora cu realitatea din teren Data: 01.03.2021		Inspector: Petrica-Catalin Leparda <small>Digitally signed by Petrica-Catalin Leparda                  Date: 2021.03.30 09:37:23 +0300</small> Confirm introducerea imobilului in baza de date integrata si si atribuirea numarului cadastral Data:	

# PLAN DE AMPLASAMENT SI DELIMITARE A IMOBILULUI

Scara 1: 500

**ANEXA II**

Nr. cadastral	Suprafata masurata	Adresa imobilului
79012	306 mp	Localitatea Husi, jud. Vaslui
Cartea Funciara nr.	79012	UAT    HUSI

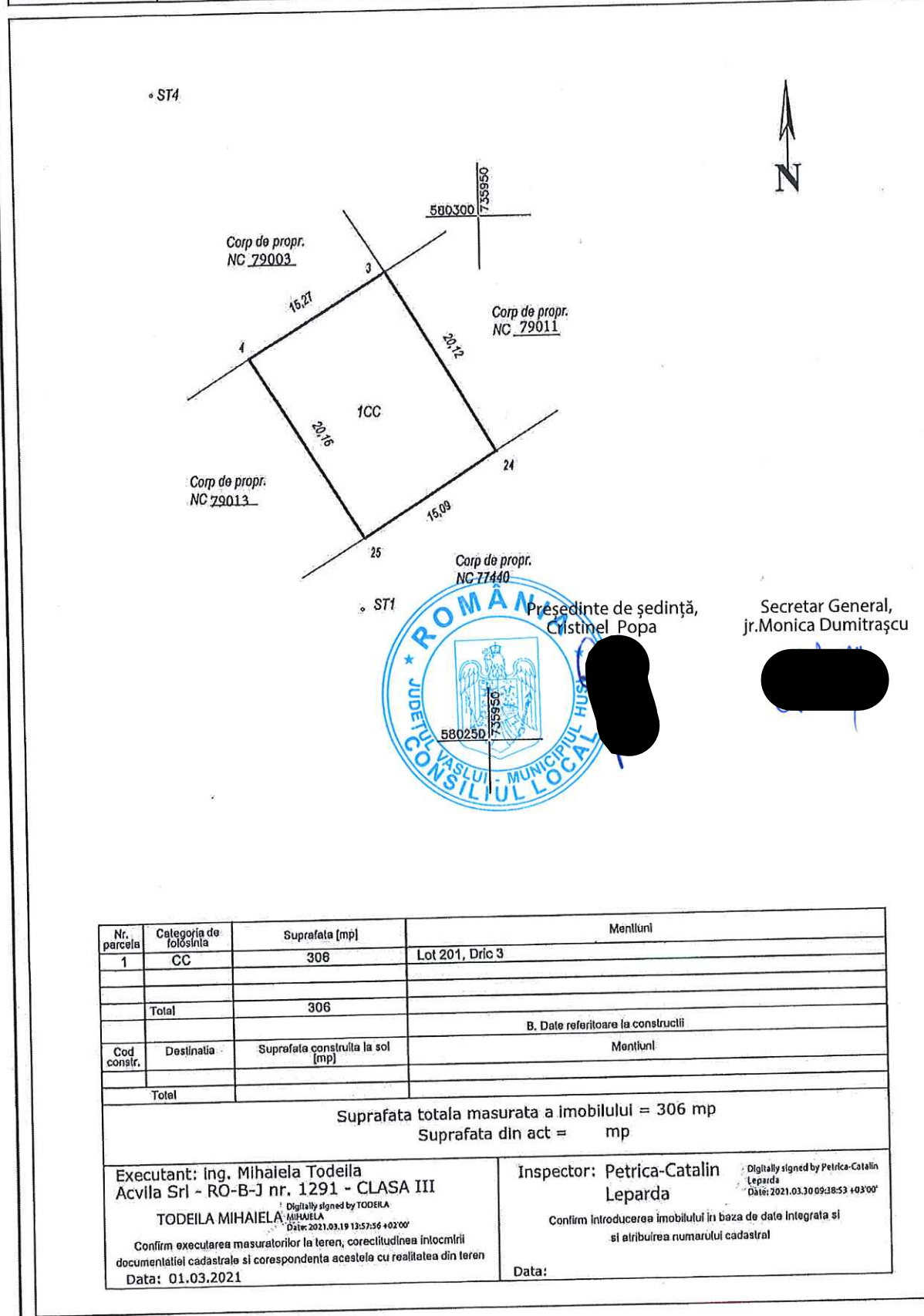

Nr. parcela	Categoria de folosinta	Suprafata [mp]	Mentluni
1	CC	306	Lot 201, Dric 3
Total		306	
B. Date referitoare la constructii			
Cod constr.	Destinatia	Suprafata construita la sol [mp]	Mentluni
Total			
Suprafata totala masurata a imobilului = 306 mp			
Suprafata din act =    mp			
Executant: Ing. Mihaiela Todella Acvila Srl - RO-B-J nr. 1291 - CLASA III TODEILA MIHAIELA <small>Digitally signed by TODEILA MIHAIELA                      Date: 2021.03.19 13:57:56 +02'00'</small>		Inspector: Petrica-Catalin Leparda <small>Digitally signed by Petrica-Catalin Leparda                      Date: 2021.03.30 09:18:53 +03'00'</small>	
Confirm executarea masuratorilor la teren, corectitudinea intocmirii documentatiilor cadastrale si corespondenta acestela cu realitatea din teren Data: 01.03.2021		Confirm introducerea imobilului in baza de date Integrata si si altribuirea numarului cadastral Data:	



PLAN DE AMPLASAMENT SI DELIMITARE A IMOBILULUI  
Scara 1: 500

ANEXA 12

Nr. cadastral	Suprafata masurata	Adresa imobilului
79013	303 mp	Localitatea Husi, jud. Vaslui
Cartea Funciara nr.	79013	UAT HUSI

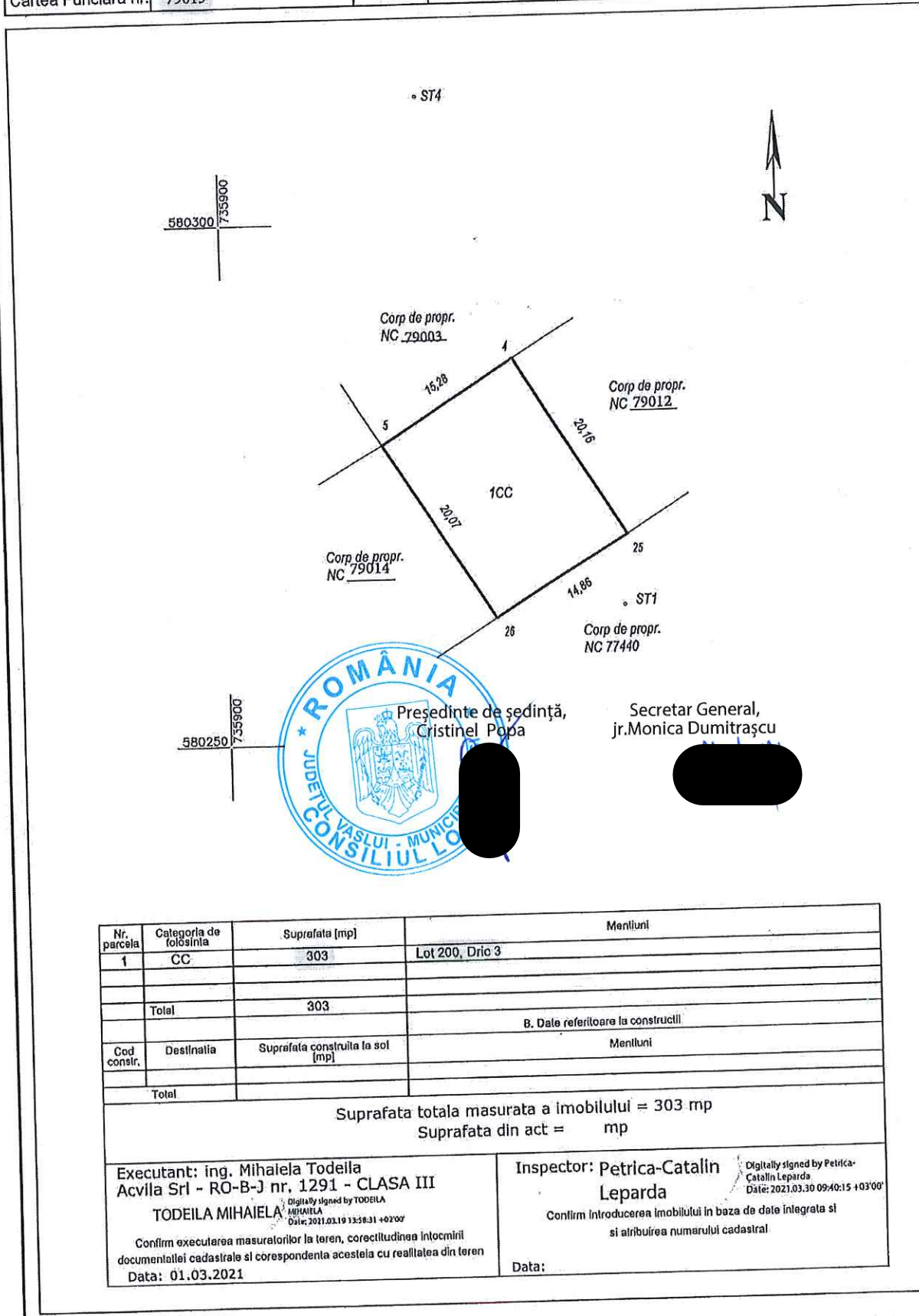

Președinte de ședință,  
Cristinel Popa

Secretar General,  
jr. Monica Dumitrașcu

Nr. parcela	Categoria de folosinta	Suprafata [mp]	Mentuni
1	CC	303	Lot 200, Dric 3
Total		303	
B. Date referitoare la constructii			
Cod constr.	Destinatia	Suprafata construita la sol [mp]	Mentuni
Total			
Suprafata totala masurata a imobilului = 303 mp			
Suprafata din act = mp			
Executant: ing. Mihaela Todeila Acvila Srl - RO-B-J nr. 1291 - CLASA III TODEILA MIHAELA <small>Digitally signed by TODEILA MIHAELA Date: 2021.03.19 13:58:31 +0200</small>		Inspector: Petrica-Catalin Leparda <small>Digitally signed by Petrica-Catalin Leparda Date: 2021.03.30 09:40:15 +0300</small>	
Confirm executarea masurilor la teren, corectitudinea intocmirii documentatiei cadastrale si corespondenta acestora cu realitatea din teren Data: 01.03.2021		Confirm introducerea imobilului in baza de date integrata si si atribuirea numarului cadastral. Data:	

PLAN DE AMPLASAMENT SI DELIMITARE A IMOBILULUI  
Scara 1: 500

ANEXA 13

Nr. cadastral	Suprafata masurata	Adresa imobilului	
79014	306 mp	Localitatea Husi, jud. Vaslui	
Cartea Funciara nr.	79014	UAT	HUSI

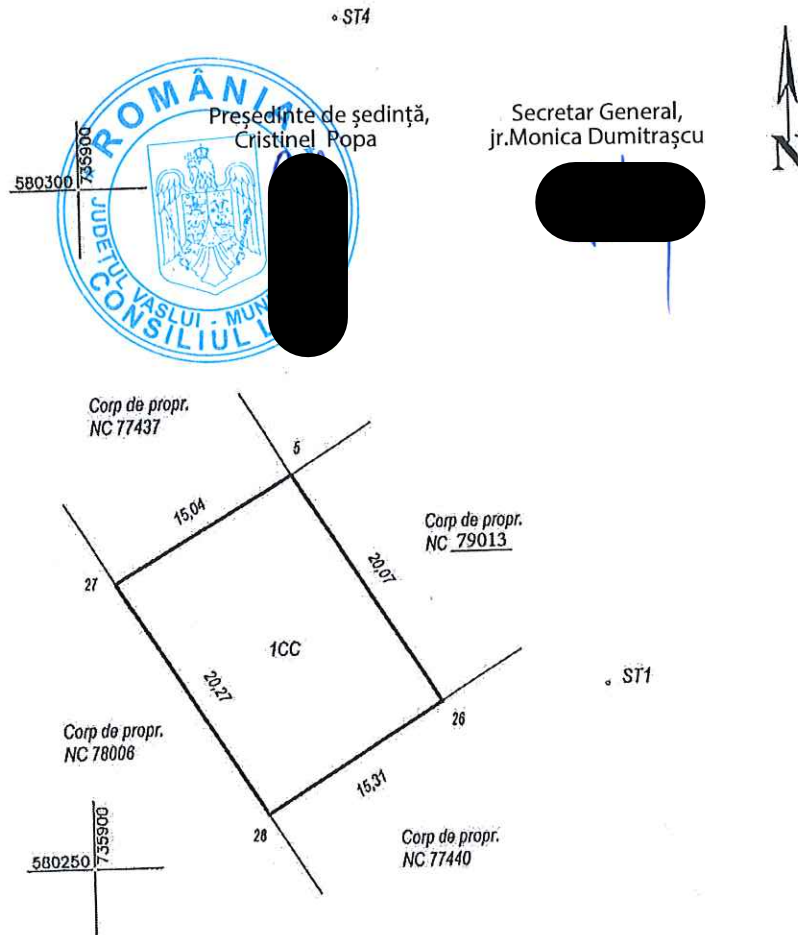

Nr. parcela	Categoria de folosinta	Suprafata [mp]	Mentuni
1	CC	306	Lot 199, Dric 3
Total		306	
B. Date referitoare la constructii			
Cod constr.	Destinatia	Suprafata construita la sol [mp]	Mentuni
Total			
Suprafata totala masurata a imobilului = 306 mp			
Suprafata din act = mp			
Executant: ing. Mihaiela Todella Acvila Srl - RO-B-J nr. 1291 - CLASA III TODEILA MIHAIELA <small>Digitally signed by TODEILA MIHAIELA                      Date: 2021.03.19 13:58:38 +0200</small> Confirm executarea masuratorilor la teren, corectitudinea intocmirii documentatiilor cadastrale si corespondenta acestora cu realitatea din teren Data: 01.03.2021		Inspector: Petrica-Catalin Leparda <small>Digitally signed by Petrica-Catalin Leparda                      Date: 2021.03.30 09:41:01 +03'00'</small> Confirm introducerea imobilului in baza de date integrata si si atribuirea numarului cadastral Data:	



PLAN DE AMPLASAMENT SI DELIMITARE A IMOBILULUI  
CU PROPUNEREA DE DEZMEMBRARE

Scara 1: 500

**ANEXA 14**

Nr. cadastral	Suprafata masurata	Adresa imobilului	
78116	1786 mp	mun. Husi, jud. Vaslui	
Cartea Funciara nr.	78116	UAT	HUSI

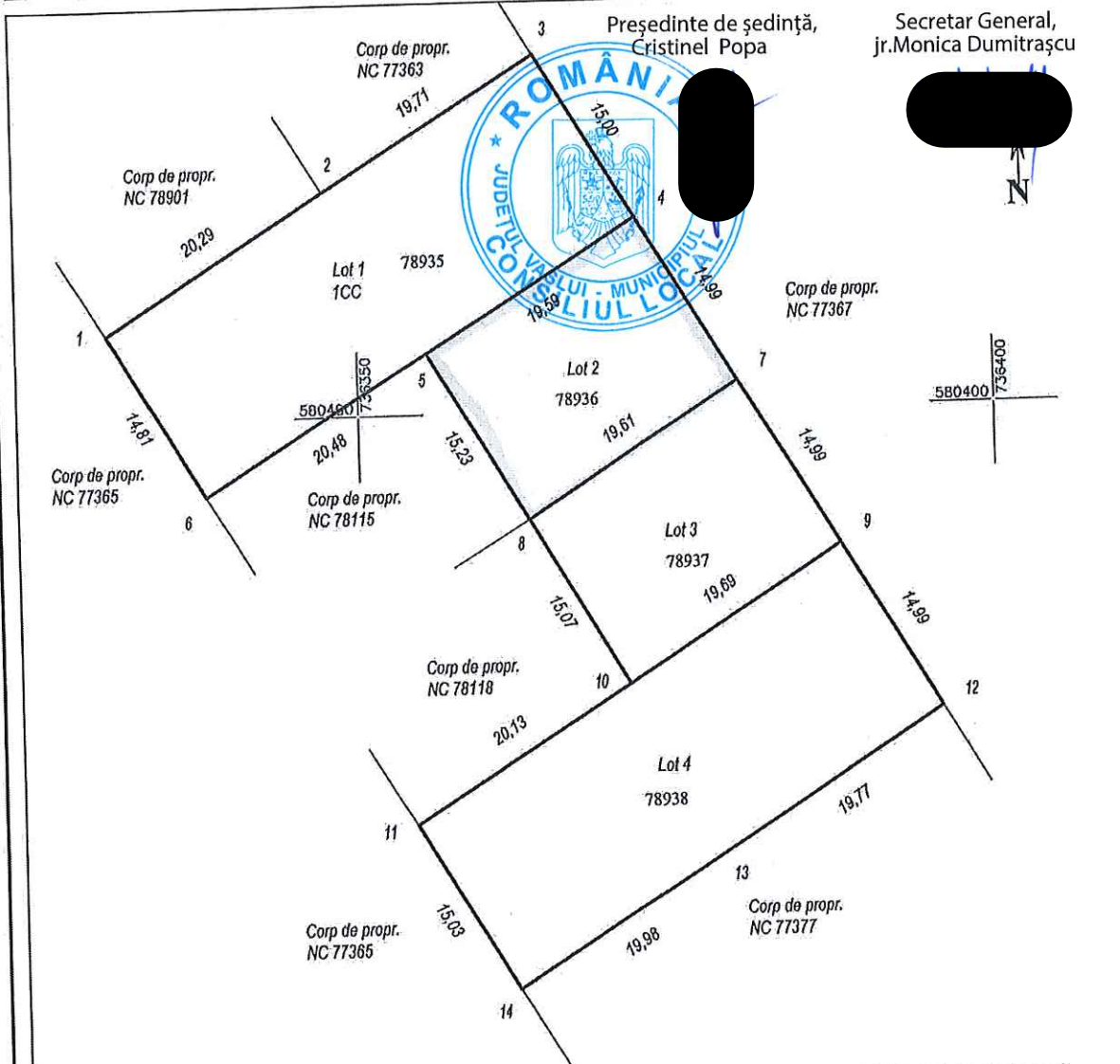

Situatia actuala (inainte de dezlipire)				Situatia viitoare (dupa dezlipire)			
Nr. cadastral	Suprafata [mp]	Categoria de folosinta	Descrierea imobilului	Nr. cadastral	Suprafata [mp]	Categoria de folosinta	Descrierea imobilului
78116	1786	CC		78935	597	CC	LOT 1
				78936	296	CC	LOT 2
				78937	295	CC	LOT 3
				78938	598	CC	LOT 4
Total	1786			Total	1786		

Executant: Ing. Mihaela Todella Acvila srl - Seria RO - B - J Nr. 1291 Clasa III TODEILA MIHAELA <small>Digitally signed by TODEILA MIHAELA Date: 2021.01.26 10:54:53 +0200</small> Confirm executarea masuratorilor la teren, corectitudinea Intocmirii documentatiei cadastrale si corespondenta acestora cu realitatea din teren Data: 12.01.2021	Inspector: <b>Constantin Marian Virlan</b> <small>Digitally signed by Constantin Marian Virlan Date: 2021.02.05 10:09:09 +02'00'</small> Confirm introducerea in planul de amplasament a datelor integrate si al atribuirii a numarului cadastral Data:
--	---



PLAN DE AMPLASAMENT SI DELIMITARE A IMOBILULUI

Scara 1: 500

**ANEXA 15**

Nr. cadastral	Suprafata masurata	Adresa imobilului	
78935	597 mp	mun. Husi, Jud. Vaslui	
Cartea Funciara nr.	UAT	HUSI	

Preşedinte de şedinţă,  
Cristinel Popa

Secretar General,  
jr. Monica Dumitraşcu

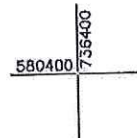
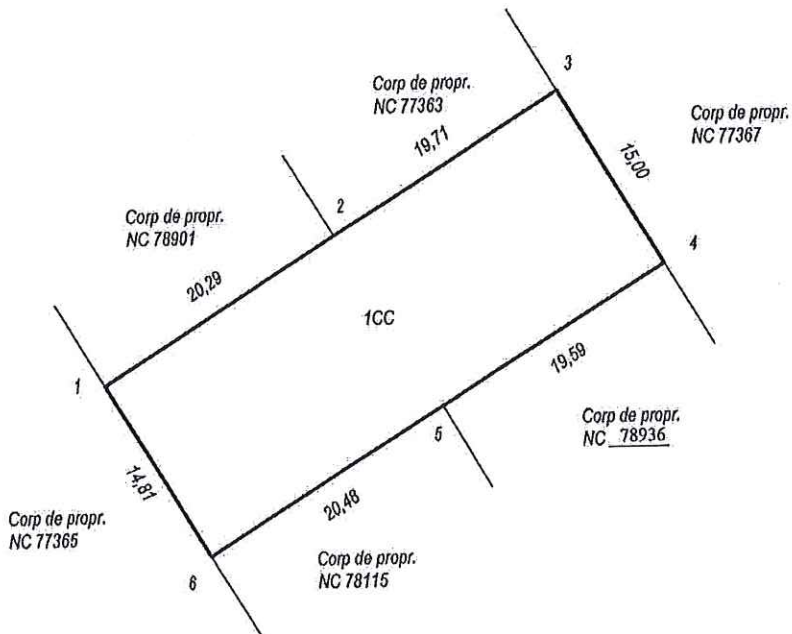
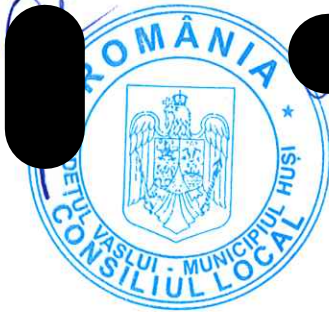

Nr. parcela	Categoria de folosinta	Suprafata [mp]	Meniuni
1	CC	597	
	Total	597	
B. Date referitoare la constructii			
Cod constr.	Destinatia	Suprafata construita la sol [mp]	Meniuni
	Total		
Suprafata totala masurata a imobilului = 597 mp			
Suprafata din act = mp			
Executant: ing. Mihaela Todella Acvila srl - Seria RO - B - J Nr. 1291 Clasa III Confirma executarea masuratorilor la teren, corectitudinea intocmirii documentatiei cadastrale si corespondenta acestora cu realitatea din teren Data: 12.01.2021		Inspector: Constantin Marian Virlan Digitally signed by Constantin-Marian Date: 2021.02.05 10:16:25 +02'00'	
TODEILA MIHAELA Digitally signed by TODEILA MIHAELA Date: 2021.01.26 10:55:11 +02'00'		Data:	

PLAN DE AMPLASAMENT SI DELIMITARE A IMOBILULUI  
Scara 1: 500

ANEXA 16

Nr. cadastral	Suprafata masurata	Adresa imobilului	
78936	296 mp	mun. Husi, Jud. Vaslui	
Cartea Funciara nr.	UAT	HUSI	

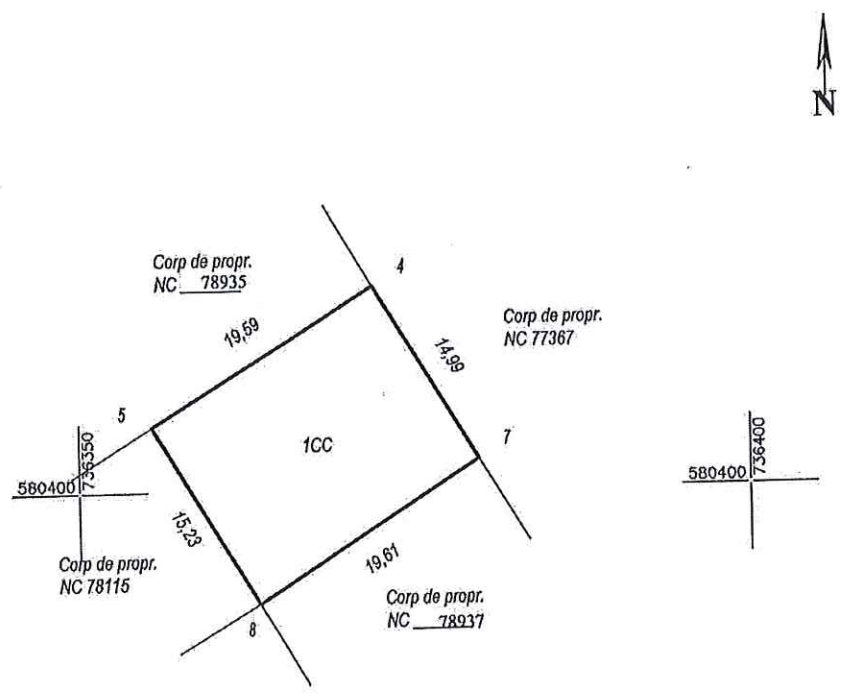

Președinte de ședință,  
Cristinel Popa

Secretar General,  
jr. Monica Dumitrașcu

Nr. parcela	Categoria de folosinta	Suprafata [mp]	Mentuni
1	CC	296	Lot 320, Dric 3
Total		296	
B. Date referitoare la constructii			
Cod conslr.	Destinatia	Suprafata construita la sol [mp]	Mentuni
Total			
Suprafata totala masurata a imobilului = 296 mp			
Suprafata din act = mp			
Executant: ing. Mihaela Todeila Acvila srl - Seria RO - B - J Nr. 1291 Clasa III Confirm executarea masuratorilor la teren, corectitudinea intocmirii documentatiei cadastrale si corespondenta acesteia cu realitatea din teren Data: 12.01.2021 TODEILA MIHAELA <small>Digitally signed by TODEILA MIHAELA Date: 2021.01.26 10:58:07 +02'00'</small>		Inspector: Constantin-Marian Virlan Confirm introducerea in baza de date integrata si in baza de date a cadastrului Date: 2021.02.05 10:17:21 +02'00' <small>Digitally signed by Constantina-Marian Virlan Date: 2021.02.05 10:17:21 +02'00'</small>	

# PLAN DE AMPLASAMENT SI DELIMITARE A IMOBILULUI

Scara 1: 500

**ANEXA 157**

Nr. cadastral	Suprafata masurata	Adresa imobilului	
78937	295 mp	mun. Husi, jud. Vaslui	
Cartea Funciara nr.		UAT	HUSI

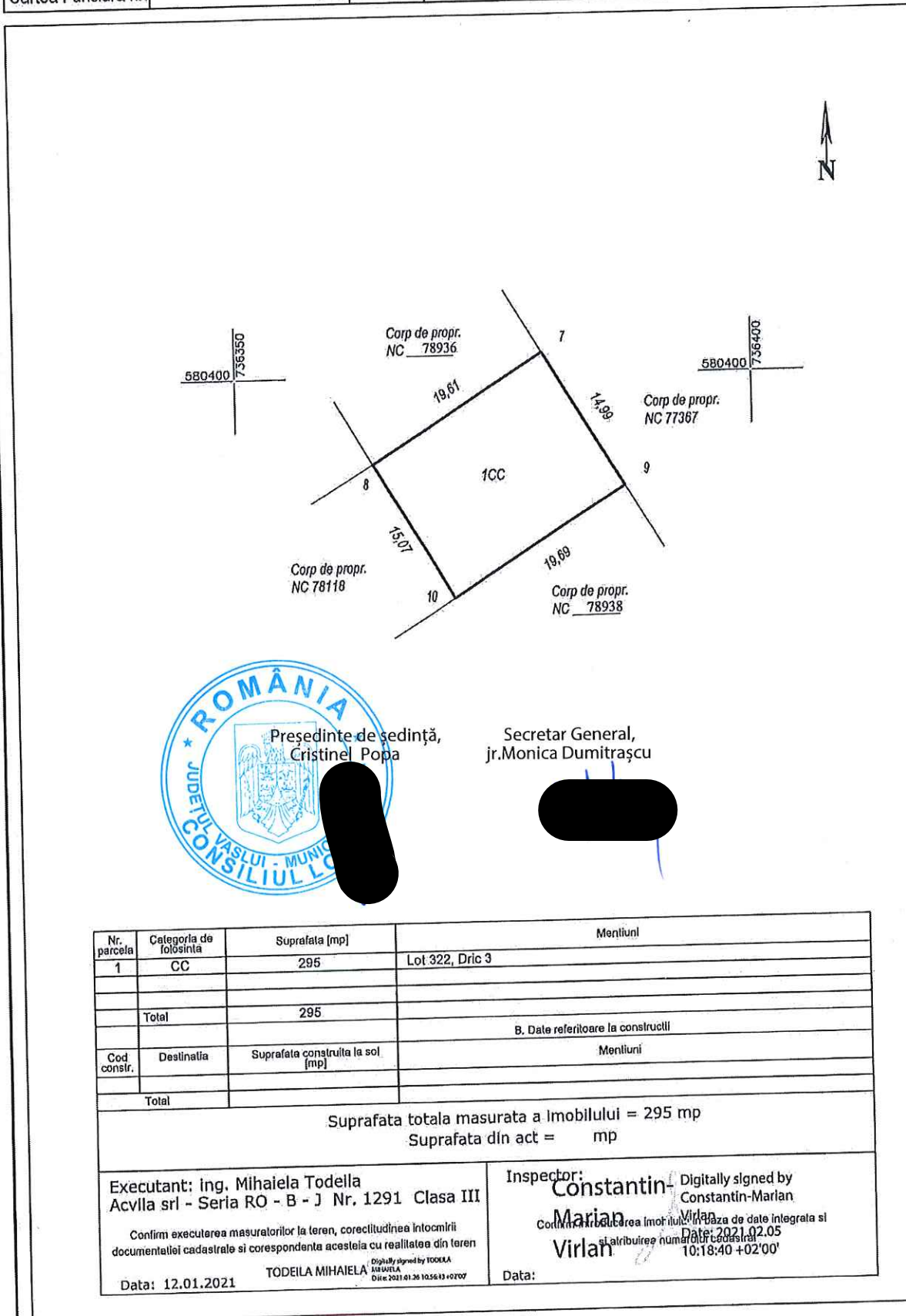

Președinte de sedință,  
Cristinel Popa

Secretar General,  
jr. Monica Dumitrașcu

Nr. parcela	Categoria de folosinta	Suprafata [mp]	Mentiiuni
1	CC	295	Lot 322, Dric 3
Total		295	
B. Date referitoare la constructii			
Cod constr.	Destinatia	Suprafata construita la sol [mp]	Mentiiuni
Total			
Suprafata totala masurata a imobilului = 295 mp			
Suprafata din act = mp			
Executant: ing. Mihaela Todella Acvlla srl - Seria RO - B - J Nr. 1291 Clasa III		Inspector: <b>Constantin-Marian Virlan</b>	
Confirm executarea masuratorilor la teren, corectitudinea intocmirii documentatiei cadastrale si corespondenta acesteia cu realitatea din teren		Digitally signed by Constantin-Marian Virlan Date: 2021.02.05 10:18:40 +02'00'	
Data: 12.01.2021		Data:	



PLAN DE AMPLASAMENT SI DELIMITARE A IMOBILULUI  
Scara 1: 500

ANEXA 43

Nr. cadastral	Suprafata masurata	Adresa imobilului	
78938	598 mp	mun. Husi, jud. Vaslui	
Cartea Funciara nr.	UAT	HUSI	

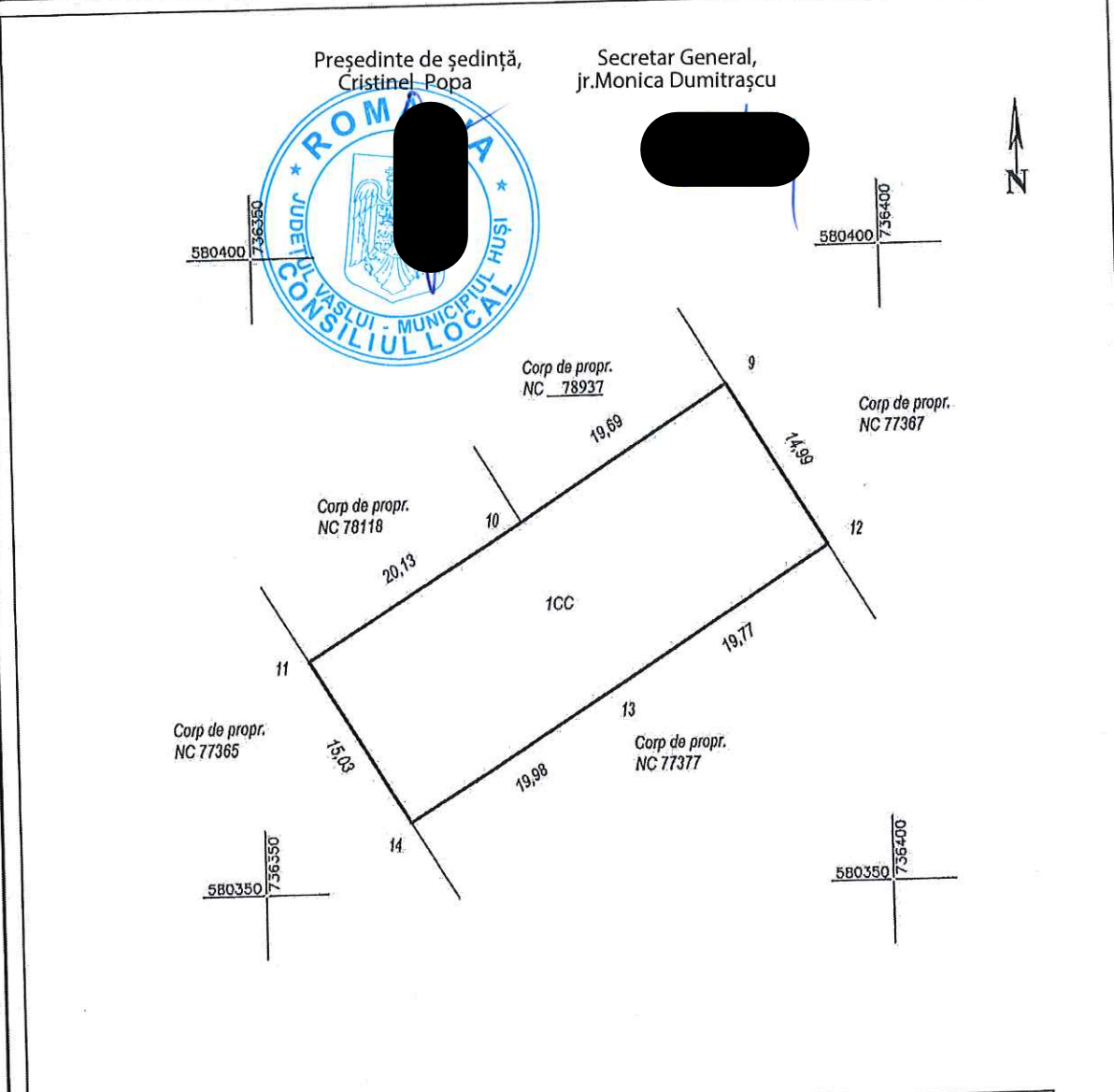

Nr. parcela	Categoria de folosinta	Suprafata (mp)	Mentuni
1	CC	598	
Total		598	
B. Date referitoare la constructii			
Cod constr.	Destinatia	Suprafata construita la sol (mp)	Mentuni
Total			
Suprafata totala masurata a imobilului = 598 mp			
Suprafata din act = mp			
Executant: Ing. Mihaela Todella Acvlla srl - Seria RO - B - J Nr. 1291 Clasa III Confirm executarea masuratorilor la teren, corectitudinea intocmirii documentatiei cadastrale si corespondenta acesteia cu realitatea din teren TODEILA MIHAELA Data: 12.01.2021		Inspector: Constantin Marian Virlan Confirm introducerea imobilului in baza de date integrata si in cartea funciara a terenului Digitally signed by Constantin Marian Virlan Date: 2021.02.05 10:19:31 +02'00' Virlan	

**Plan de amplasament si delimitare a imobilului  
cu propunerea de dezlipire  
Scara 1:1000**

Nr. cadastral:	Suprafata masurata	Adresa imobilului :
78139	2414	intravilan mun. Husi, jud. Vaslui

Cartea Funciara nr.	78139	UAT	Husi
---------------------	-------	-----	------

Preşedinte de şedinţă: Cristinel Popa  
Secretar General: jr. Monica Dumitraşcu

**Tabel de miscare parcelara pentru dezlipire**

Situatia actuala (inainte de dezlipire)				Situatia viitoare (dupa dezlipire)			
Nr. Cad.	Suprafata (mp)	Categoria de folosinta	Descrierea imobilului	Nr. Cad.	Suprafata (mp)	Categoria de folosinta	Descrierea imobilului
78139	2414	CC	Teren intravilan	78854	2114	CC	Lot 1
				78855	300	CC	Lot 2
<b>Total</b>	<b>2414</b>			<b>Total</b>	<b>2414</b>		

<p>Executat: Cosnita Catalin Neculai</p> <p>Confirm executarea masuratorilor la teren, corectitudinea intocmirii documentatiilor cadastrale si corespondenta acestuia cu realitatea din teren</p> <p><b>COSNITA CATALIN-NECULAI</b></p> <p>Semnat digital de COSNITA CATALIN-NECULAI Data: 2020.11.25 10:11:46 +02'00'</p>	<p style="text-align: center;">Inspector</p> <p>Confirma introducerea imobilului in baza de date integrata si atribuirea numarului cadastral</p> <p style="text-align: center;"><b>Constantin-Marian Virlan</b></p> <p style="text-align: right; font-size: small;">Digitally signed by Constantin-Marian Virlan Date: 2020.11.26 12:51:03 +02'00'</p>
--	--



Plan de amplasament si delimitare a bunului imobil Scara 1:1000				
Nr. cadastral:	Suprafata masurata(mp):	Adresa imobilului		
78854	2114	intravilan mun. Husi, jud. Vaslui		
Cartea funciara nr:	UAT	Husi		
A. DATE REFERITOARE LA TEREN				
Nr. parcela	Categorie de folosinta	Suprafata (mp)	Valoare impozitare (lei)	Mentii
1	CC	2114		Teren neimprejmuit
Total		2114		
B. DATE REFERITOARE LA CONSTRUCTII				
Cod	Destinatia	Suprafata construita la sol (mp)	Mentii	
Total				
Suprafata totala a imobilului: 2114(mp)				
Executat: Cosnita Catalin Neculai  Confirm executarea masuratorilor la teren, corectitudinea intocmirii documentatiilor cadastrale si corespondenta acestiua cu realitatea din teren  <b>COSNITA CATALIN-NECULAI</b> Semnat digital de COSNITA CATALIN-NECULAI Data: 2020.11.25 10:12:31 +02'00'			Inspector Confirma introducerea imobilului in baza de date integrata si atribuirea numarului cadastral <b>Constantin Marian Virlan</b> Digitally signed by Constantin-Marian Virlan Date: 2020.11.26 12:52:52 +02'00'	



Plan de amplasament si delimitare a bunului imobil Scara 1:500			
Nr. cadastral:	Suprafata masurata(mp):	Adresa imobilului	
78855	300	intravilan m.m. Husi, jud. Vaslui	
Cartea funciara nr:	UAT	Husi	

Corp de proprietate cu nr. cadastral 78854

Corp de proprietate cu nr. cadastral 78854

Corp de proprietate cu nr. cadastral 78854

Preşedinte de şedinţă,  
Cristinel Popa

Secretar General,  
jr. Monica Dumitraşcu

A. DATE REFERITOARE LA TEREN				
Nr. parcela	Categorie de folosinta	Suprafata (mp)	Valoare impozitare (lei)	Mentiiuni
1	CC	300		Teran neimpregniuit
<b>Total</b>		300		

B. DATE REFERITOARE LA CONSTRUCTII			
Cod	Destinatia	Suprafata construita la sol (mp)	Mentiiuni
<b>Total</b>			

Suprafata totala a imobilului: 300(mp)

<p>Executat: Cosnita Catalin Neculai</p> <p>Confirm executarea masuratorilor la teren, corectitudinea intocmirii documentatiilor cadastrale si corespondenta acestiua cu realitatea din teren</p> <p><b>COSNITA CATALIN-NECULAI</b></p> <p>Semnat digital de COSNITA CATALIN-NECULAI Data: 2020.11.25 10:14:04 +02'00'</p>	<p>Inspector</p> <p>Confirma introducerea imobilului in baza de date integrata si atribuirea numarului cadastral</p> <p><b>Constantin -Marian Virlan</b></p> <p>Digitally signed by Constantin-Marian Virlan Date: 2020.11.26 12:53:54 +02'00'</p>
--	--