

Plan de amplasament și delimitare a imobilului cu propunere de dezlipire
Scara 1:2000

ANEXA 1

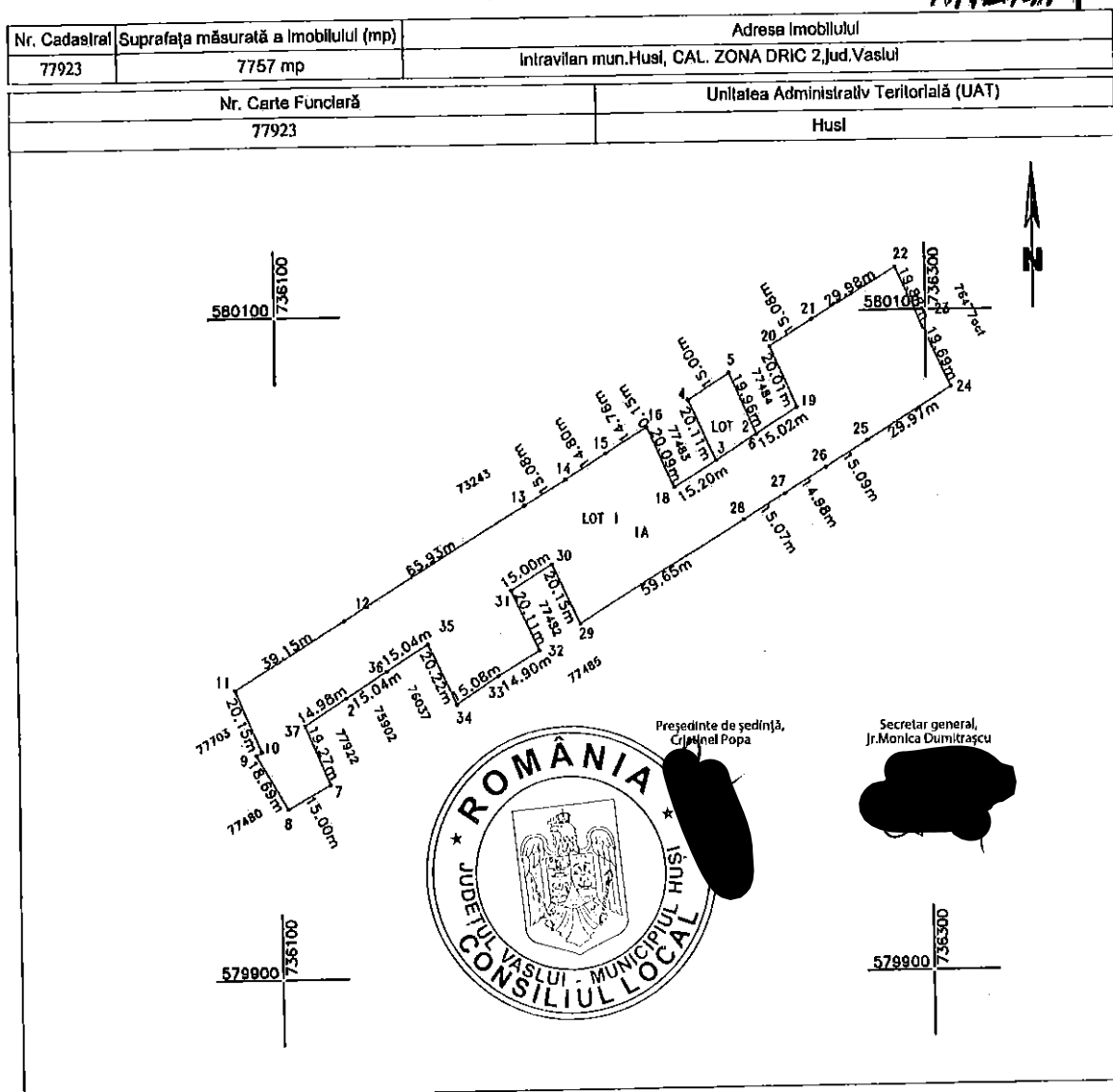

Dezlipire imobil

Situația actuală (înainte de dezlipire)				Situația viitoare (dupa dezlipire)			
Nr. Cadastral	Suprafața (mp)	Categoria de folosință	Descrierea imobilului	Nr. Cadastral	Suprafața (mp)	Categoria de folosință	Descrierea imobilului
77923	7757	IA		78112	7459	IA	Lot 1 S=7459mp
				78113	298	IA	Lot 2 S=298 mp
Total	7757	-		Total	7757		

<p>Executant Ing. Otat Sergiu</p> <p>Confirm executarea măsurătorilor la teren, corectitudinea întocmirii documentației cadastrale și corespondența acestora cu realitatea din teren</p> <p>Semnătura și ștampila</p> <p>OTAT SERGIU</p> <p>Semnat digital de OTAT SERGIU Data: 2020.04.15 10:14:05 +03'00'</p> <p>Data: 06.03.2020</p>	<p>Inspector:</p> <p>Confirm introducerea imobilului în baza de date integrată și atribuirea numărului cadastral</p> <p>Semnătura și parafa</p> <p>Data:</p> <p>Ștampila BCPI</p> <p>Constantin Sebastian Sofron</p> <p>Digitally signed by Constantin Sebastian Sofron Date: 2020.04.27 13:53:11 +03'00'</p>
---	---

Plan de amplasament și delimitare a imobilului LOT 1
Scara 1:2000

ANEXA 2

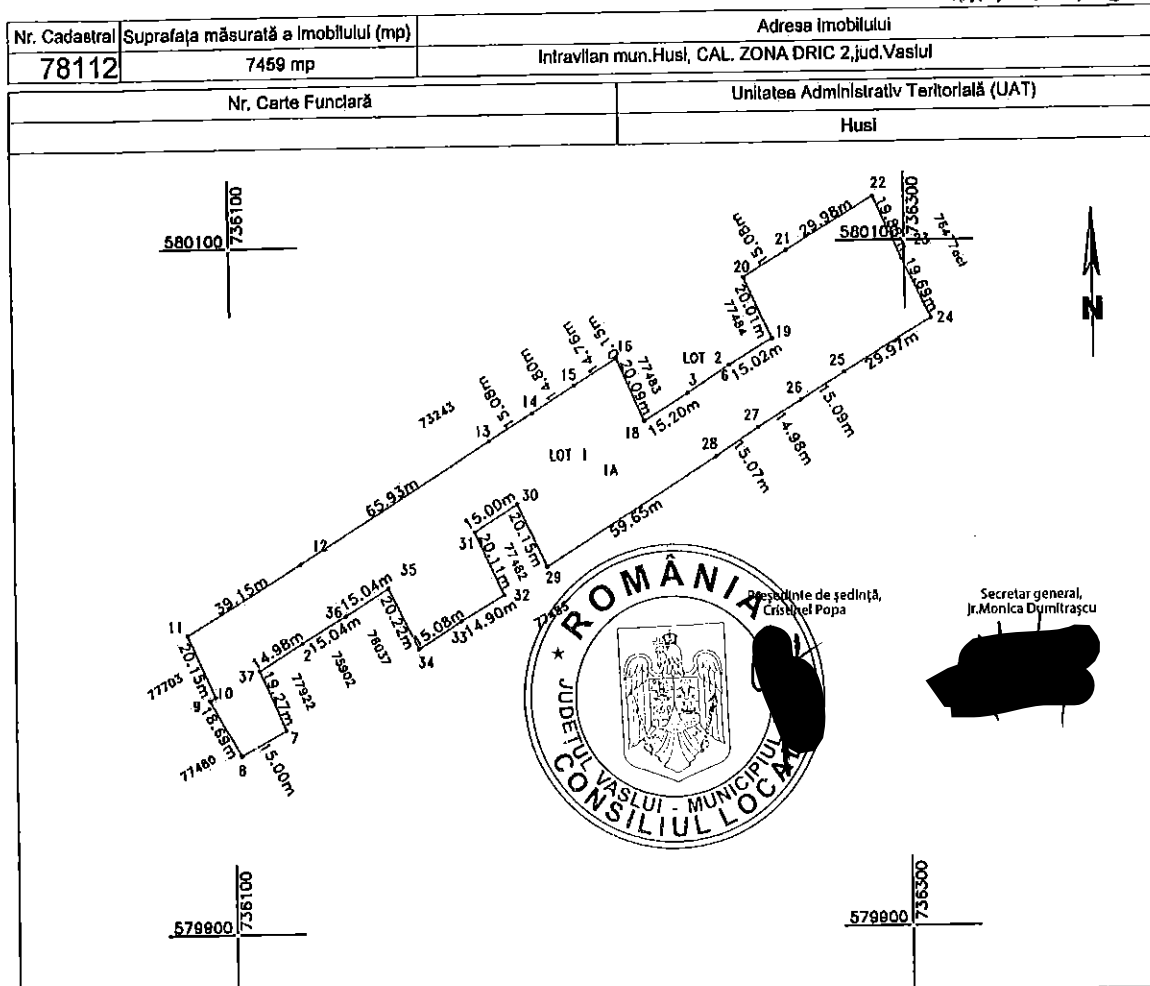

A. Date referitoare la teren

Nr. Parcelă	Categorie de folosință	Suprafața (mp)	Mențiuni
I	A	7459	
Total	-	7459	

B. Date referitoare la construcții

Cod	Destinația	Suprafața (mp)	Mențiuni
Total			

Suprafața totală măsurată a imobilului = 7459 mp
Suprafața din act = mp

<p>Executant: ING. Otat Sergiu</p> <p>Confirm executarea măsurătorilor la teren, corectitudinea întocmirii documentației cadastrale și corespondența acestora cu realitatea din teren</p> <p>Semnătura și ștampila</p> <div style="text-align: center;"> <p>OTAT SERGIU</p> </div> <p>Data: 06.03.2020</p> <p>Semnat digital de OTAT SERGIU Data: 2020.04.15 10:14:32 +03'00'</p>	<p>Inspector:</p> <p>Confirm introducerea imobilului în baza de date integrată și atribuirea numărului cadastral</p> <p>Semnătura și ștampila</p> <div style="text-align: center;"> <p>Sebastian Sofron</p> </div> <p>Data: 2020.04.27 13:52:06 +03'00'</p>
---	---

Plan de amplasament și delimitare a imobilului LOT 2
Scara 1:2000

ANEXA 3

Nr. Cadastral	Suprafața măsurată a imobilului (mp)	Adresa imobilului
78113	298 mp	Intravilan mun. Husi, CAL. ZONA DRIC 2, Jud. Vaslui
Nr. Carte Funciară		Unitatea Administrativ Teritorială (UAT)
		Husi

Președinte de ședință,
Cristinel Popa

Secretar general,
Jr. Monica Dumitrașcu

A. Date referitoare la teren			
Nr. Parcelă	Categorie de folosință	Suprafața (mp)	Mențiuni
I	A	298	
Total		298	

B. Date referitoare la construcții			
Cod	Destinația	Suprafața (mp)	Mențiuni
Total			

Suprafața totală măsurată a imobilului = 298 mp
Suprafața din act = mp

<p>Executant: ING. Otat Sergiu</p> <p>Confirm executarea măsurătorilor la teren, corectitudinea întocmirii documentației cadastrale și corespondența acestora cu realitatea din teren</p> <p>Semnătura și ștampila</p> <p>OTAT SERGIU</p> <p>Data: 06.03.2020</p> <p>Semnat digital de OTAT SERGIU Data: 2020.04.15 10:14:59 +03'00'</p>	<p>Inspector:</p> <p>Confirm introducerea imobilului în baza de date integrată și atribuirea numărului cadastral</p> <p>Semnătura și parafa</p> <p>Constantin Sebastian Sofron</p> <p>Data: 2020.04.27 13:54:22 +03'00'</p> <p>Ștampila BCPI</p> <p>Digitally signed by Constantin Sebastian Sofron Date: 2020.04.27 13:54:22 +03'00'</p>
--	---

Plan de amplasament și delimitare a imobilului cu propunere de dezlipire
Scara 1:1000

ANEXA 4

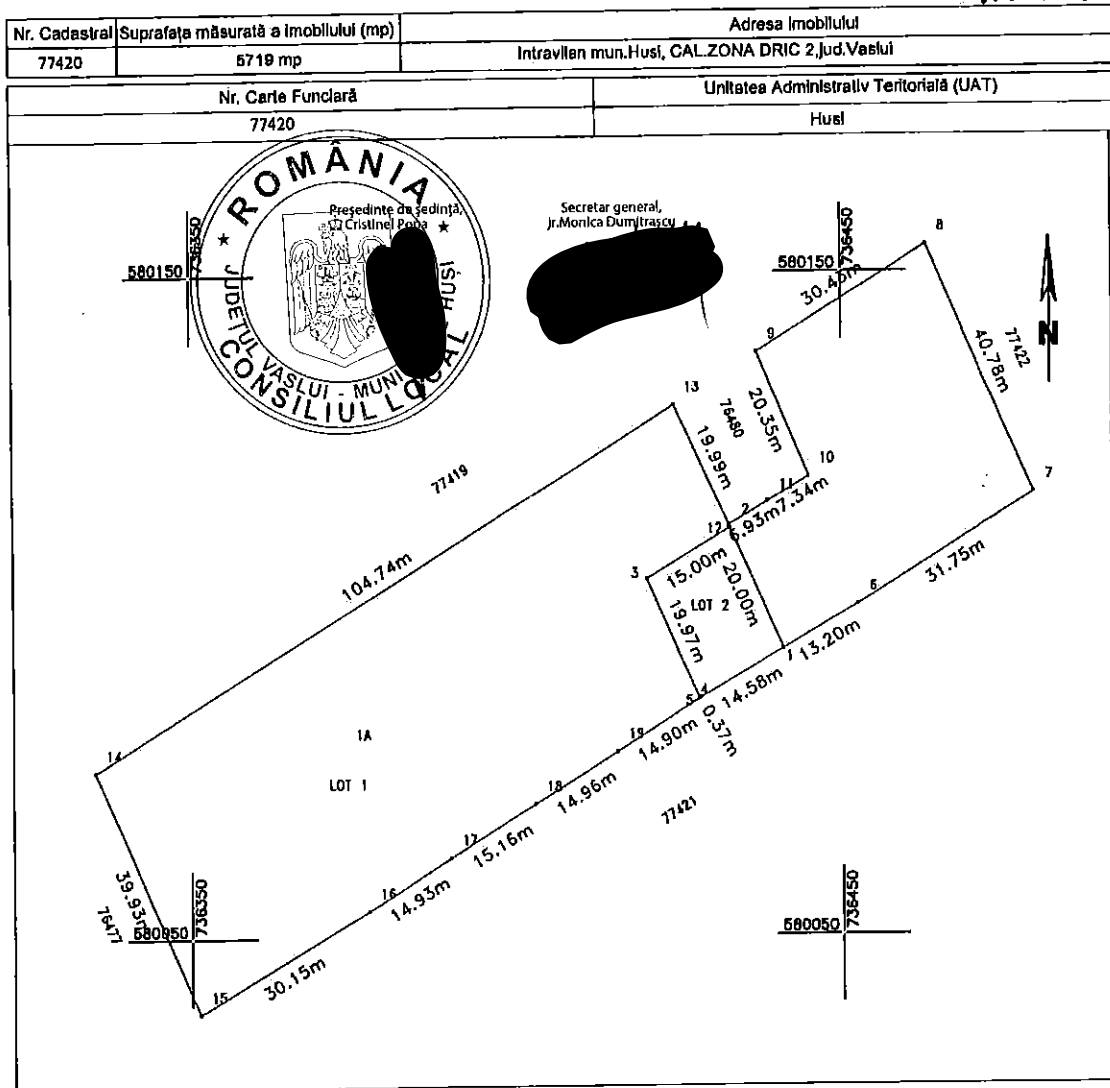

Dezlipire imobil

Situația actuală (înainte de dezlipire)				Situația viitoare (după dezlipire)			
Nr. Cadastral	Suprafața (mp)	Categoria de folosință	Descrierea imobilului	Nr. Cadastral	Suprafața (mp)	Categoria de folosință	Descrierea imobilului
77420	5719	1A			3422	1A	Lot 1 S=3422 mp
					297	1A	Lot 2 S=297 mp
Total	5719	-		Total	5719		

<p>Executant Ing. Otat Sergiu Confirm executarea măsurătorilor la teren, corectitudinea întocmirii documentației cadastrale și corespondența acesteia cu realitatea din teren</p> <p>Semnătura și ștampila OTAT SERGIU</p> <p>Semnat digital de OTAT SERGIU Data: 2020.04.27 12:28:33 +03'00'</p> <p>Data: 13.01.2019</p>	<p>Inspector: Confirm introducerea imobilului în baza de date integrată și atribuirea numărului cadastral</p> <p>Semnătura și parafa Daniel Prunila</p> <p>Data: 13.01.2019</p> <p>Ștampila BCP1</p> <p>Digitally signed by Daniel Prunila Date: 2020.05.06 13:32:59 +03'00'</p>
---	--

Plan de amplasament și delimitare a imobilului
Scara 1:2000

LOT 2

ANEXA 15

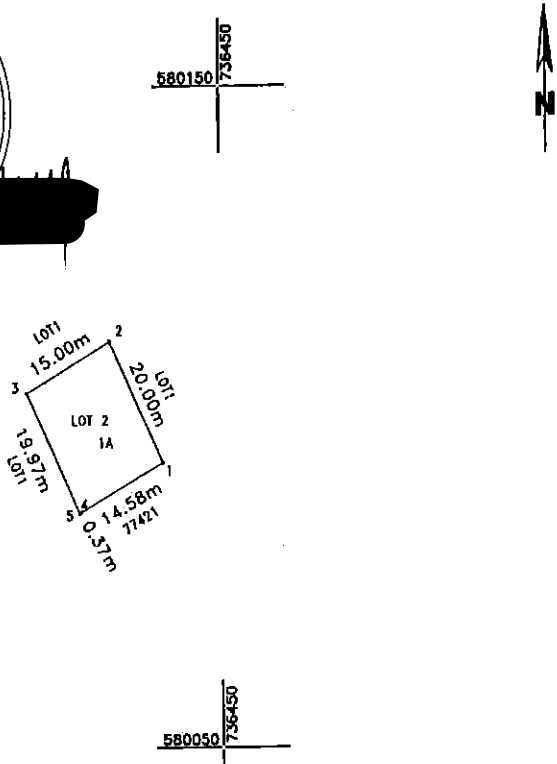
Nr. Cadastral	Suprafața măsurată a imobilului (mp)	Adresa imobilului	
	297 mp	Intravilan mun.Husi, CAL.ZONA DRIC 2, Jud.Vaslui	
Nr. Carte Funciară		Unitatea Administrativ Teritorială (UAT)	
		Husi	
			
			
A. Date referitoare la teren			
Nr. Parcelă	Categorie de folosință	Suprafața (mp)	Mențiuni
1	A	297	
Total	-	297	
B. Date referitoare la construcții			
Cod	Destinația	Suprafața (mp)	Mențiuni
Total			
Suprafața totală măsurată a imobilului = 297 mp			
Suprafața din act = mp			
<p>Executant: ING. Otat Sergiu</p> <p>Confirm executarea măsurătorilor la teren, corectitudinea întocmirii documentației cadastrale și corespondența acestora cu realitatea din teren</p> <p>Semnătura și ștampila</p> <p style="text-align: center;">OTAT SERGIU</p> <p>Data: 13.01.2020</p>		<p>Inspector:</p> <p>Confirm introducerea imobilului în baza de date integrată și atribuirea numărului cadastral</p> <p>Semnătura și parafa</p> <p style="text-align: center;">Daniel Prunila</p> <p>Date: 2020.05.06</p> <p>Ștampila BCPI</p>	
<p>Semnat digital de OTAT SERGIU</p> <p>Data: 2020.04.27 12:30:09 +03'00'</p>		<p>Digitally signed by Daniel Prunila</p> <p>Date: 2020.05.06 13:36:52 +03'00'</p>	

Plan de amplasament și delimitare a imobilului
Scara 1:2000

LOT 1

ANEAMG

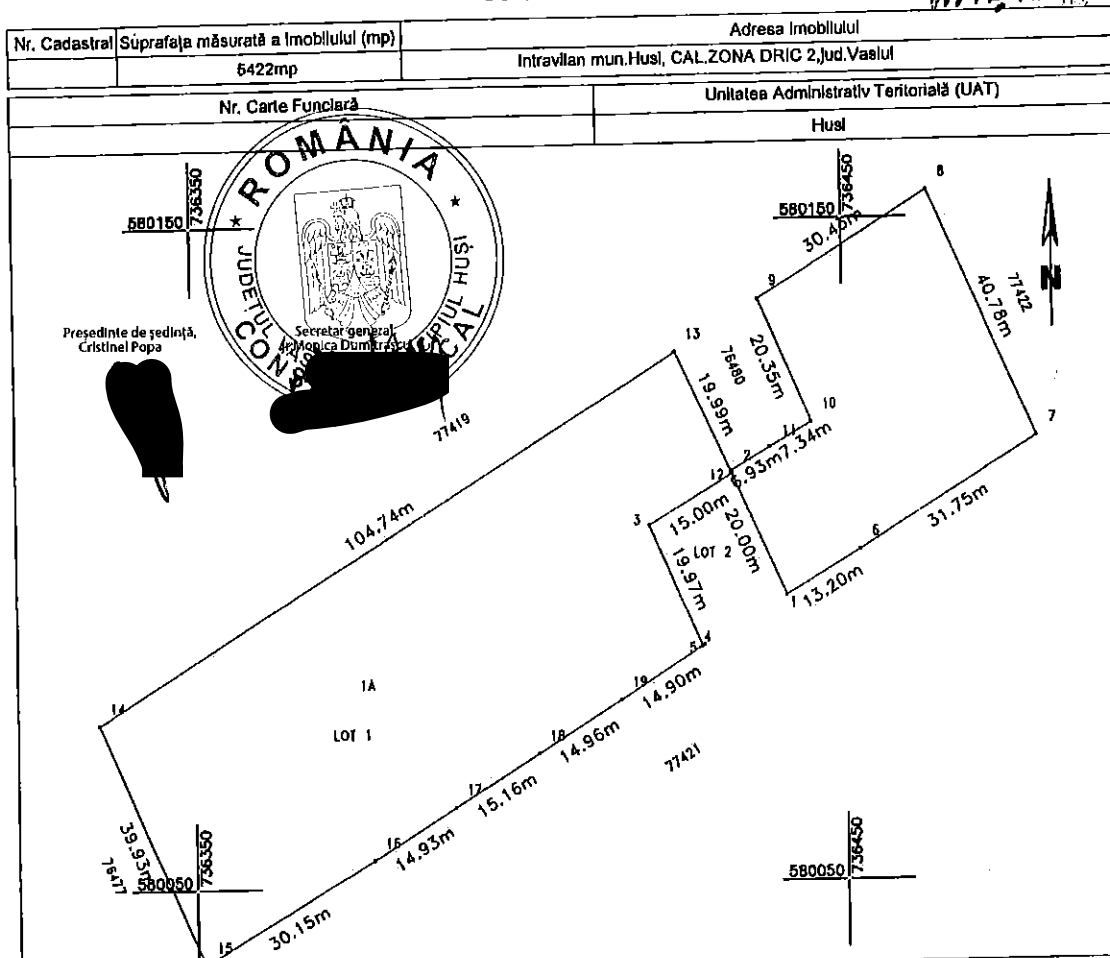

A. Date referitoare la teren

Nr. Parcelă	Categorie de folosință	Suprafața (mp)	Mențiuni
I	A	5422	
Total	-	5422	

B. Date referitoare la construcții

Cod	Destinația	Suprafața (mp)	Mențiuni
Total			

Suprafața totală măsurată a imobilului = 5422 mp
Suprafața din act = mp

Executant: ING. Otat Sergiu

Confirm executarea măsurătorilor la teren,
corectitudinea întocmirii documentației cadastrale și
corespondența acesteia cu realitatea din teren

Semnătura și ștampila

**OTAT
SERGIU**

Semnat digital
de OTAT SERGIU
Data: 2020.04.27
12:31:10 +03'00'

Data: 13.01.2020

Inspector:

Confirm introducerea imobilului în baza de date
integrată și atribuirea numărului cadastral

Semnătura și para: Digitally signed

Daniel
by Daniel
Prunila

Date:
Prunila
2020.05.06

Data: 2020.05.06
Ștampila BCPI 13:34:46 +03'00'

ANEXA Z

Plan de amplasament și delimitare a imobilului cu propunere de dezlipire
Scara 1:1000

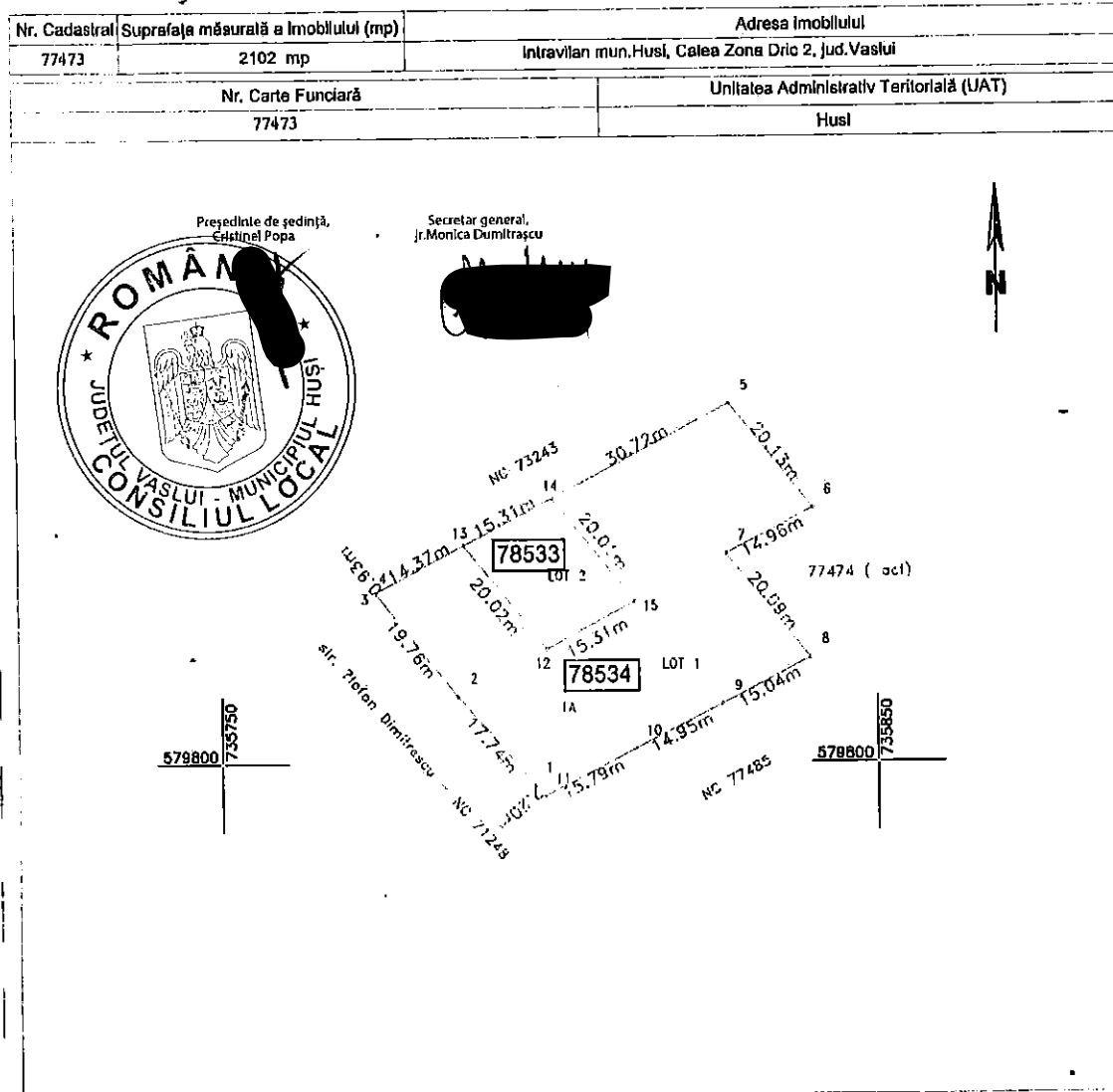

Dezlipire imobil

Situația actuală (înainte de dezlipire)			Situația viitoare (după dezlipire)			
Nr. Cadastral	Suprafața (mp)	Categoria de folosință	Nr. Cadastral	Suprafața (mp)	Categoria de folosință	Descrierea imobilului
77473	2102	IA	78534	1802	IA	Lot 1 S=1802 mp
			78533	300	IA	Lot 2 S=300 mp
Total	2102	-	Total	2102		

<p align="center">Executant Ing. Otat Sergiu</p> <p>Confirm executarea măsurătorilor la teren, corectitudinea întocmirii documentației cadastrale și corespondența acesteia cu realitatea din teren</p> <p>Semnătura și stampila</p> <p align="center">OTAT SERGIU</p> <p>Semnat digital de OTAT SERGIU Data: 2020.05.06 09:43:19 +03'00'</p> <p>Data: 13.01.2020</p>	<p align="center">Inspector:</p> <p>Confirm introducerea imobilului în baza de date integrată și atribuirea numărului cadastral</p> <p>Semnătura și parafa</p> <p>Data:</p> <p align="center">Mihaela Pletoianu</p> <p>Stampila BCPI</p> <p align="right">Digitally signed by Mihaela Pletoianu Date: 2020.05.14 13:09:30 +03'00'</p>
---	---

~~ANEXA 1~~
ANEXA 8

Plan de amplasament și delimitare a imobilului
Scara 1:1000

LOT 2

Nr. Cadastral	Suprafața măsurată a imobilului (mp)	Adresa imobilului
78533	300 mp	Intravilan mun.Husi, Intravilan mun.Husi, Calea Zona Dric 2, jud.Vaslui
Nr. Carte Funciară		Unitatea Administrativ Teritorială (UAT)
		Husi

NC 73245
13,15,31m
14
20,01m
10,1
1A LOT 2
20,02m
10,1
12 15,31m
15
10,1

78534

78534

78534

579800 735750

579800 735850

ROMANIA
Județul Vaslui - Municipiul Husi
Președinte de ședință,
Ensihel Popa

Secretar general,
Jr. Monica Dumitrascu

A. Date referitoare la teren

Nr. Parcelă	Categorie de folosință	Suprafața (mp)	Mențiuni
I	A	300	
Total		300	

B. Date referitoare la construcții

Cod	Destinația	Suprafața (mp)	Mențiuni
Total			

Suprafața totală măsurată a imobilului = 300 mp
Suprafața din act = mp

<p>Executant: ING. Otat Sergiu</p> <p>Confirm executarea măsurătorilor la teren, corectitudinea întocmirii documentației cadastrale și corespondența acesteia cu realitatea din teren</p> <p>Semnătura și ștampila</p> <p>OTAT SERGIU</p> <p>Data: 13.01.2020</p> <p>Semnat digital de OTAT SERGIU Data: 2020.05.06 09:44:10 +03'00'</p>	<p>Inspector:</p> <p>Confirm introducerea imobilului în baza de date integrată și atribuirea numărului cadastral</p> <p>Semnătura și parafa</p> <p>Mihaela Pletoianu</p> <p>Data: 2020.05.14 13:12:39 +03'00'</p> <p>Ștampila BCPI</p>
--	--

Plan de amplasament și delimitare a imobilului LOT 1
Scara 1:1000

Nr. Cadastral	Suprafața măsurată a Imobilului (mp)	Adresa Imobilului
78534	1802 mp	Intravilan mun.Husi, Calea Zona Dric 2, Jud.Vaslui

Nr. Carte Funciară	Unitatea Administrativ Teritorială (UAT)
	Husi

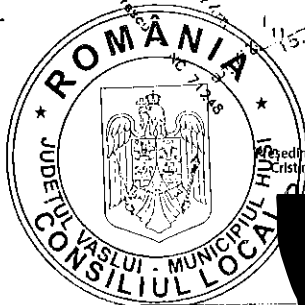
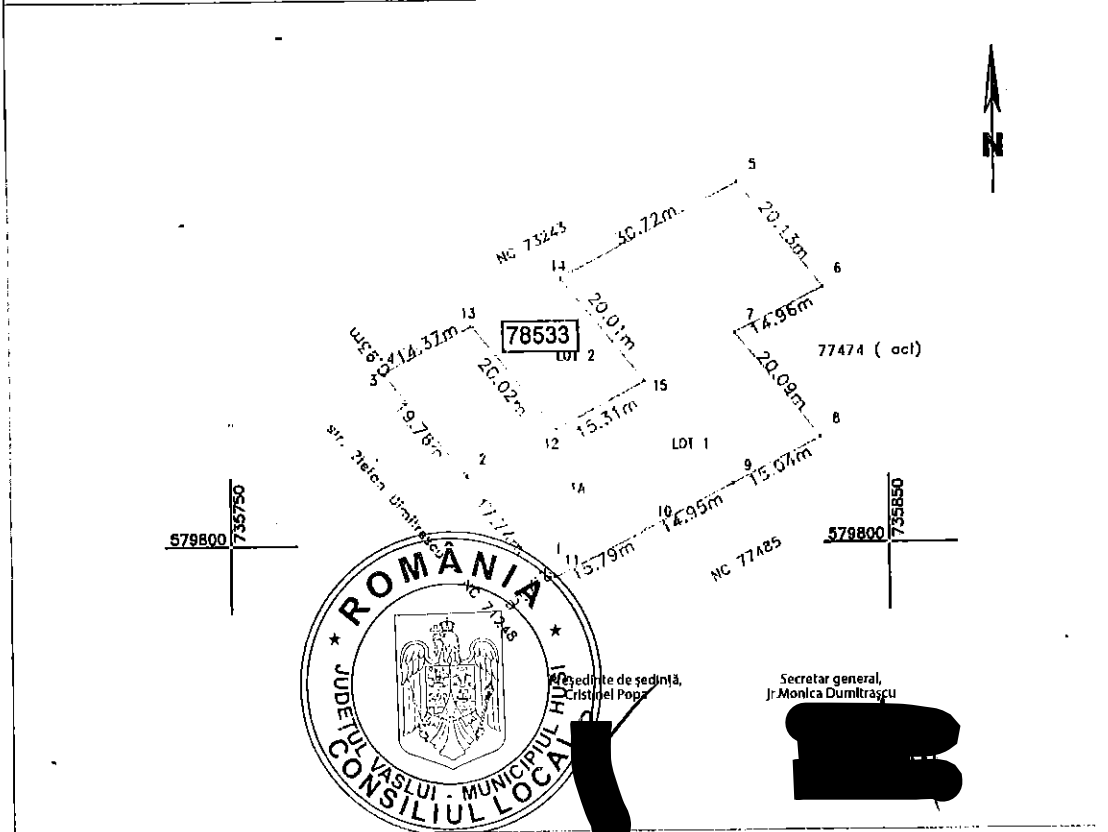

Președinte de ședință,
Cristinel Popa

Secretar general,
Jr. Monica Dumitrescu

A. Date referitoare la teren

Nr. Parcelă	Categorie de folosință	Suprafața (mp)	Mențiuni
I	A	1802	
Total	-	1802	

B. Date referitoare la construcții

Cod	Destinația	Suprafața (mp)	Mențiuni
Total			

Suprafața totală măsurată a imobilului = 1802 mp
Suprafața din act = mp

Executant: ING. Otat Sergiu

Confirm executarea măsurătorilor la teren, corectitudinea întocmirii documentației cadastrale și corespondența acestora cu realitatea din teren

Semnătura și ștampila

OTAT
SERGIU
Semnat digital de OTAT SERGIU
Data: 2020.05.06 09:43:45 +03'00'

Data: 13.01.2020

Inspector:

Confirm introducerea imobilului în baza de date integrată și atribuirea numărului cadastral

Semnătura și parafa

Mihaela
Pletoianu
Digitally signed by Mihaela Pletoianu
Date: 2020.05.14 13:10:37 +03'00'

Data:

Ștampila BCPI