

PLAN DE AMPLASAMENT SI DELIMITARE A IMOBILULUI CU PROPUNEREA DE DEZLIPIRE

ANEXA 1

Scara 1: 500

Nr. cadastral	Suprafata masurata	Adresa Imobilului	
77959	2124 mp	Loc. Husi, Jud. Vaslui	
Cartea Funciara nr.	77959	UAT	HUSI



Secretar general,
r. Monica Dumitrașcu

Todella Mihaela
 O = SC ACVILA SRL
 OU = CADASTRU
 T = INGINER
 23/04/2020 11:06:34 UTC+02

Situatia actuala (Inainte de dezlipire)				Situatia viitoare (dupa dezlipire)			
Nr. cadastral	Suprafata (mp)	Categoria de folosinta	Descrierea imobilului	Nr. cadastral	Suprafata (mp)	Categoria de folosinta	Descrierea imobilului
		CC			601	CC	LOT 1
					301	CC	LOT 2
					1222	CC	LOT 3
Total					2124		

CERTIFICAT DE AMPLASAMENT SI DELIMITARE
 Executant: Ing. Mihaela Todella
 Data: 07.04.2020

Inspector:
 Constantin-Marian Virfan
 Confirm introducerea imobilului in baza de date integrata si
 si atribuirea numerului cadastral
 Data:

PLAN DE AMPLASAMENT SI DELIMITARE A IMOBILULUI
Scara 1: 500

ANEXA 2

Nr. cadastral	Suprafata masurata	Adresa imobilului	
78125	601 mp	Loc. Husi, Jud. Vaslui	
Cartea Funciara nr.	78125	UAT	HUSI

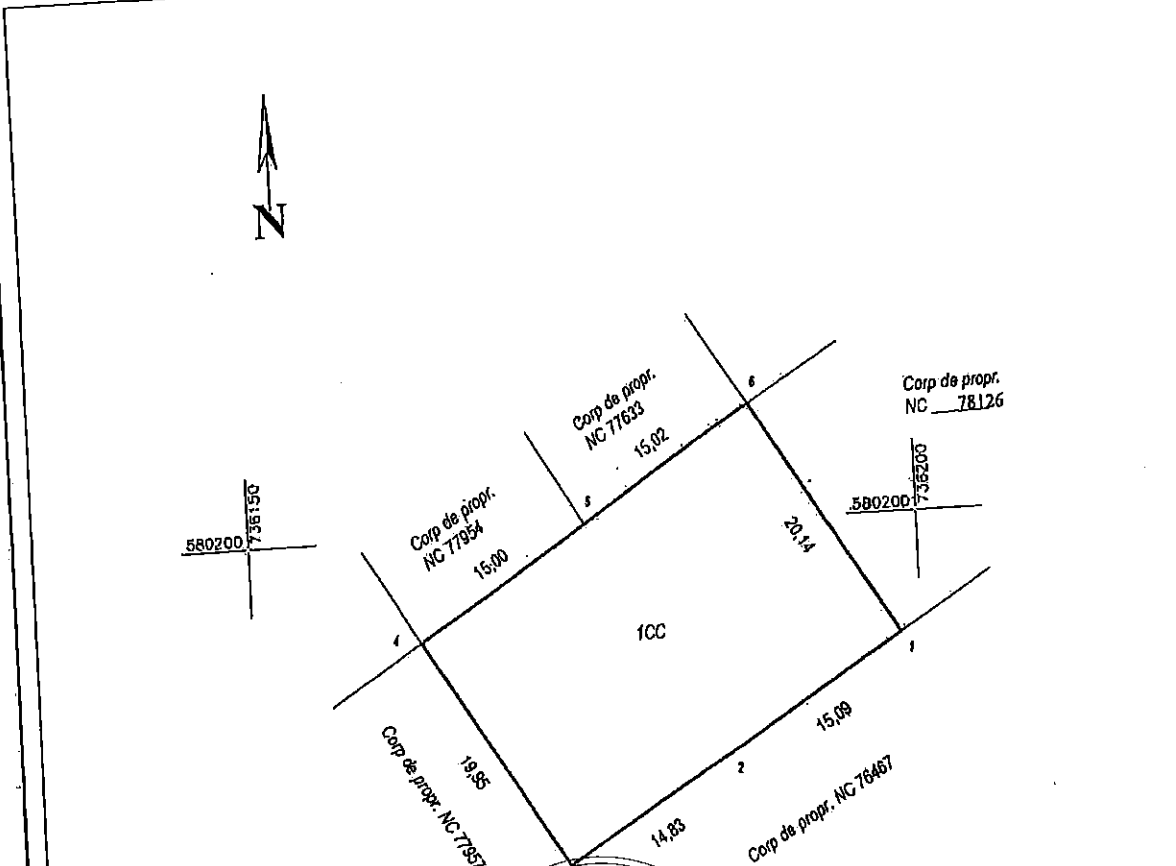

Todella Mihalela
O = SC ACVILA SRL
OU = CADASTRU
T = INGINER
23/04/2020 11:07:14 UTC+02



Secretar general,
Jr. Monica Dumitrescu

Nr. parcele	Categoria de folosinta	Suprafata (mp)	Mentuni
1	CC	601	
Total		601	
B. Date referitoare la constructii			
Opd constr.	Destinatia	Suprafata construita la sol (mp)	Mentuni
Suprafata totala masurata a imobilului = 601 mp			
Suprafata din act = mp			
Inspector:			
Constantin-Marian Vitan			
Confirm introducerea imobilului in baza de date integrate si atribuirea numerului cadastral			
Data: 07.04.2020			

PLAN DE AMPLASAMENT SI DELIMITARE A IMOBILULUI

Scara 1: 500

ANEXA 3

Nr. cadastral	Suprafata masurata	Adresa imobilului	
78126	301 mp	Loc. Husi, Jud. Vaslui	
Cartea Funciara nr.	78126	UAT	HUSI

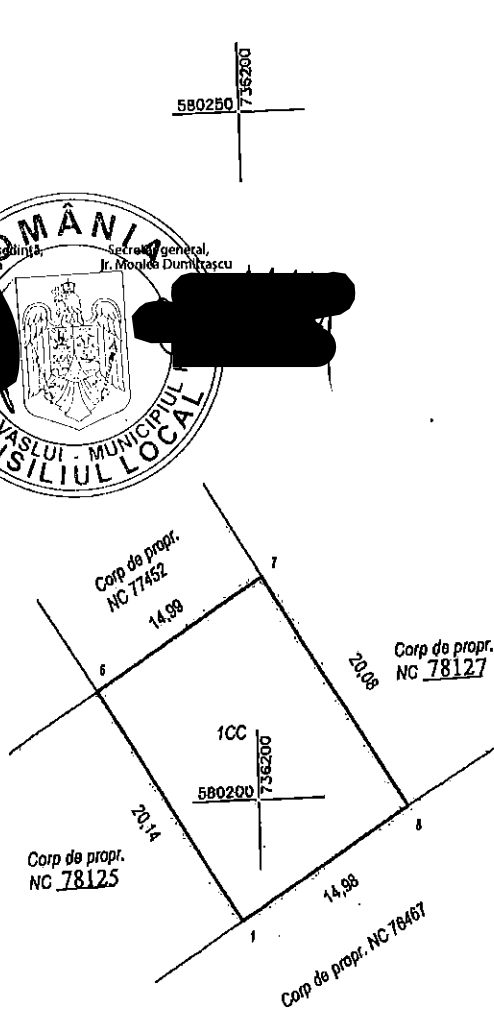

Todella Mihalela
 O = SC ACVILA SRL
 OU = CADASTRU
 T = INGINER
 23/04/2020 11:07:39 UTC+02

Nr. parcela	Categoria de folosinta	Suprafata (mp)	Mentii	
1	CC	301	Drac 3 Lot 60	RADO EDUARD
Total		301		
Cod constr.	Destinatie	Suprafata construita la sol (mp)	Mentii	
Total			B. Date referitoare la constructii	
CERTIFICAT DE AUTORIZARE Suprafata totala masurata a imobilului = 301 mp Suprafata din act = mp				
Executant: Inginer Mihalela Todella S.C. ACVILA S.R.L.			Inspector: Constantin-Marian Virlian Confirma introducerea imobilului in baza de date integrale si atribuirea numarului cadastral	
Data: 07.04.2020			Data:	

PLAN DE AMPLASAMENT SI DELIMITARE A IMOBILULUI

Scara 1: 500

ANEXA 4

Nr. cadastral	Suprafata masurata	Adresa imobilului
78127	1222 mp	Loc. Husi, Jud. Vaslui
Cartea Funciara nr. 78127	UAT	HUSI

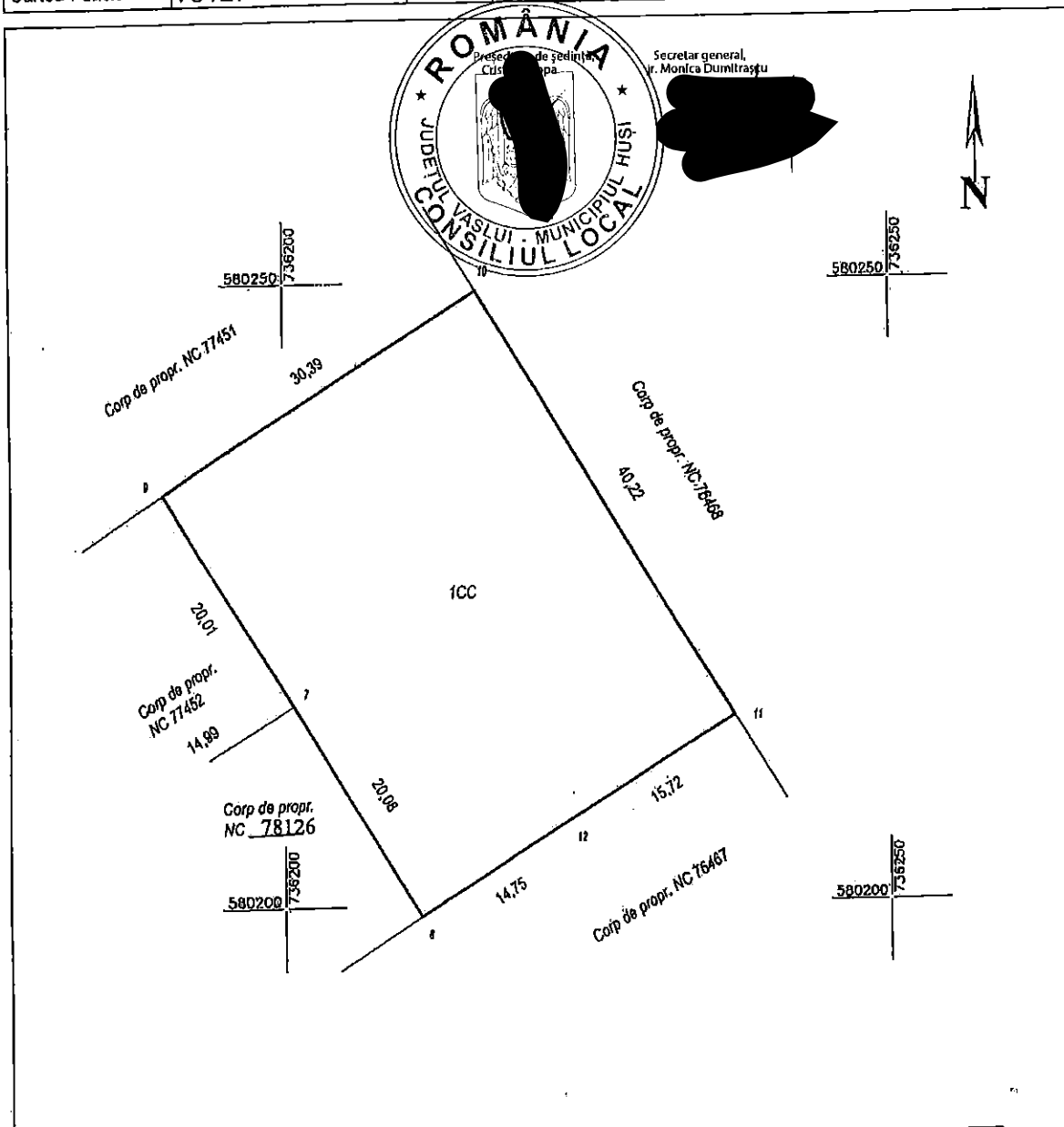

Secretar general,
r. Monica Dumitrascu

Nr. parcela	Categoria de folosinta	Suprafata (mp)	Meniuni
1	CC	1222	
	Total	1222	
B. Date referitoare la constructii			
Cod constr.	Destinatie	Suprafata construita la sol (mp)	Meniuni
CERTIFICAT DE AUTORIZARE Executant: Ing. Mihaila Todella-B-1 Nr. 1291 S.C. ACVILA S.R.L. Confirmam executarea masurilor de teren, corectitudinea inlocuirii documentatiei cadastrale si corespundenta acestora cu realitatea din teren.		Suprafata totala masurata a imobilului = 1222 mp Suprafata din act = mp	Inspector: Constantin-Marian Viran Confirm introducerea imobilului in baza de date integrata si al atribuirea numarului cadastral
Date: 07.04.2020		Data:	

**PLAN DE AMPLASAMENT SI DELIMITARE A IMOBILULUI
CU PROPUNEREA DE DEZLIPIRE**

Scara 1: 1000

AUREAS

Nr. cadastral	Suprafata masurata	Adresa imobilului	
77963	3935 mp	Loc. Husi, jud. Vaslui	
Cartea Funciara nr.	77963	UAT	HUSI

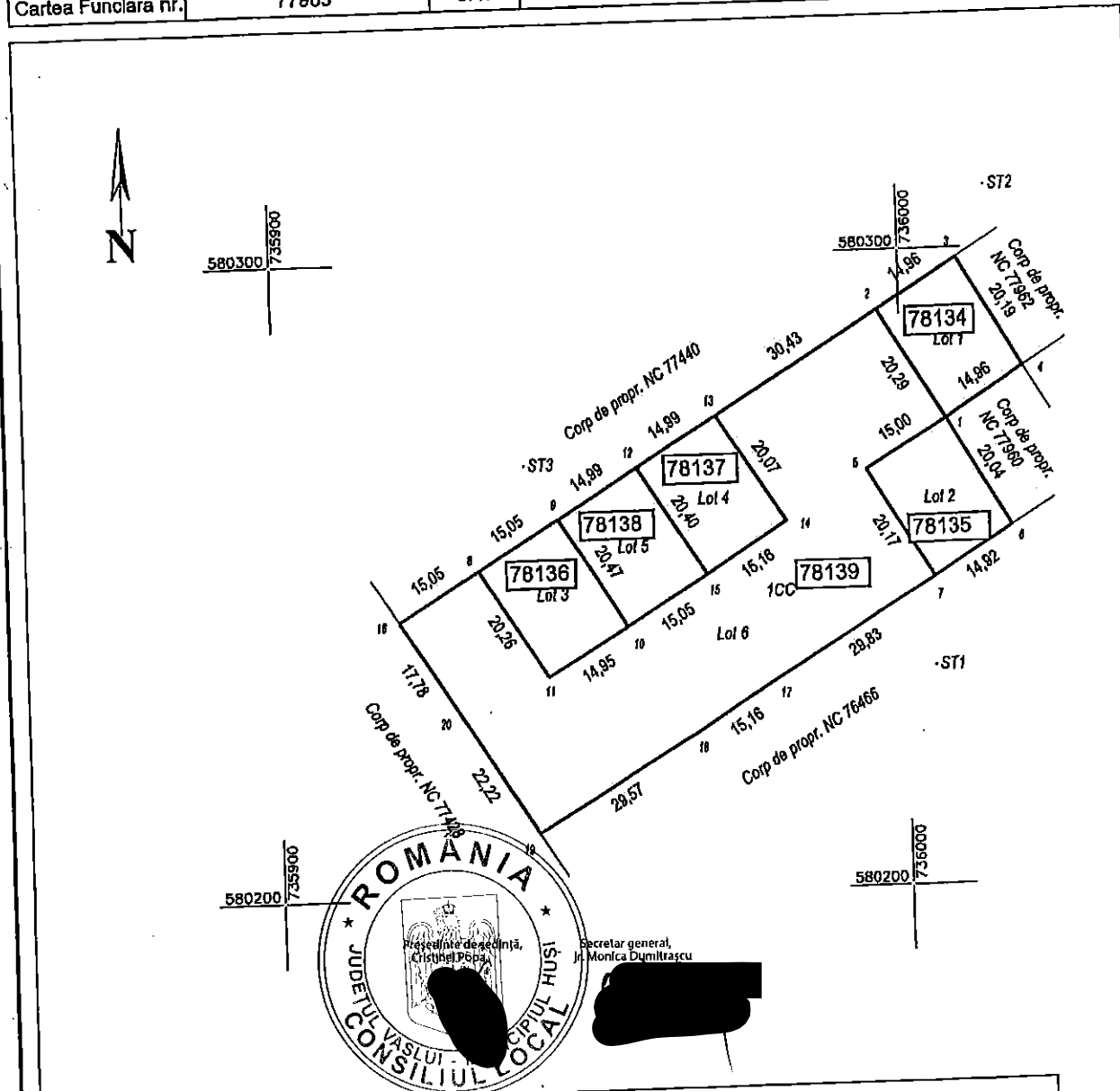

Secretar general,
Jd. Monica Dumitrascu

Situatia actuala (inainte de dezlipire)				Situatia viitoare (dupa dezlipire)			
Nr. cadastral	Suprafata [mp]	Categoria de folosinta	Descrierea imobilului	Nr. cadastral	Suprafata [mp]	Categoria de folosinta	Descrierea imobilului
77963	3935	CC		78134	303	CC	LOT 1
				78135	301	CC	LOT 2
				78136	305	CC	LOT 3
				78137	305	CC	LOT 4
				78138	307	CC	LOT 5
				78139	2414	CC	LOT 6
Total	3935			Total	3935		

Executant:
TODEILA MIHAIELA
Digitally signed by TODEILA MIHAIELA
Date: 2020.05.06 11:12:12 +03'00'

Inspector:
Mihaela Pletoianu
Digitally signed by Mihaela Pletoianu
Date: 2020.05.06 12:01:41 +03'00'

Confirm Introducerea imobilului in baza de date integrata si el atribuirea numarului cadastral

Data:

PLAN DE AMPLASAMENT SI DELIMITARE A IMOBILULUI

Scara 1: 500

Nr. cadastral	Suprafata masurata	Adresa imobilului
78134	303 mp	Loc. Husi, jud. Vaslui
Cartea Funciara nr.		UAT HUSI

AMERAC

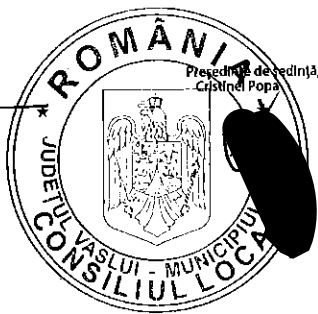
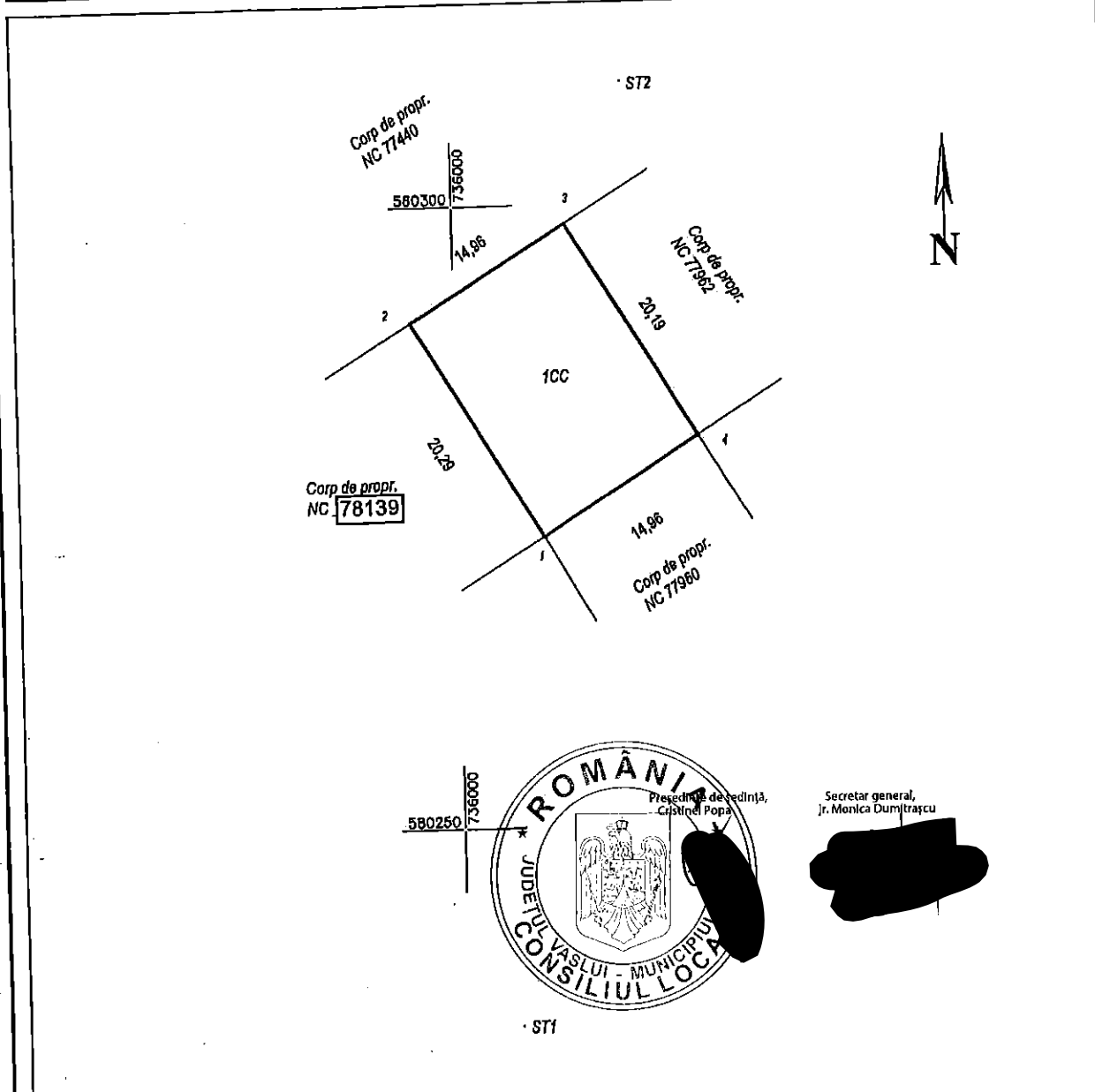

Secretar general,
Jr. Monica Dumitracu

Nr. parcela	Categoria de folosinta	Suprafata (mp)	Mentuni
1	CC	303	Dric 3 Lot 188
Total		303	
B. Date referitoare la constructii			
Cod consir.	Destinatia	Suprafata construita la sol (mp)	Mentuni
Total			
Suprafata totala masurata a imobilului = 303 mp			
Suprafata din act = mp			
Executant: TODEILA MIHAIELA Confirma executarea masuratorilor in teren, de acord cu planul de amplasament si delimitare, si coraspundenta acestora cu planul din teren. Data: 2020.05.06 11:13:10 +03'00'		Inspector: Mihaela Pletoianu Confirma in vederea imobilului in baza planului de amplasament si delimitare si atribuirea numarului de act. Data: 2020.05.06 12:03:57 +03'00'	

PLAN DE AMPLASAMENT SI DELIMITARE A IMOBILULUI

Scara 1: 500

Nr. cadastral	Suprafata masurata	Adresa imobilului
78135	301 mp	Loc. Husi, Jud. Vaslui
Cartea Funciara nr.	UAT	HUSI

ANEXA 7

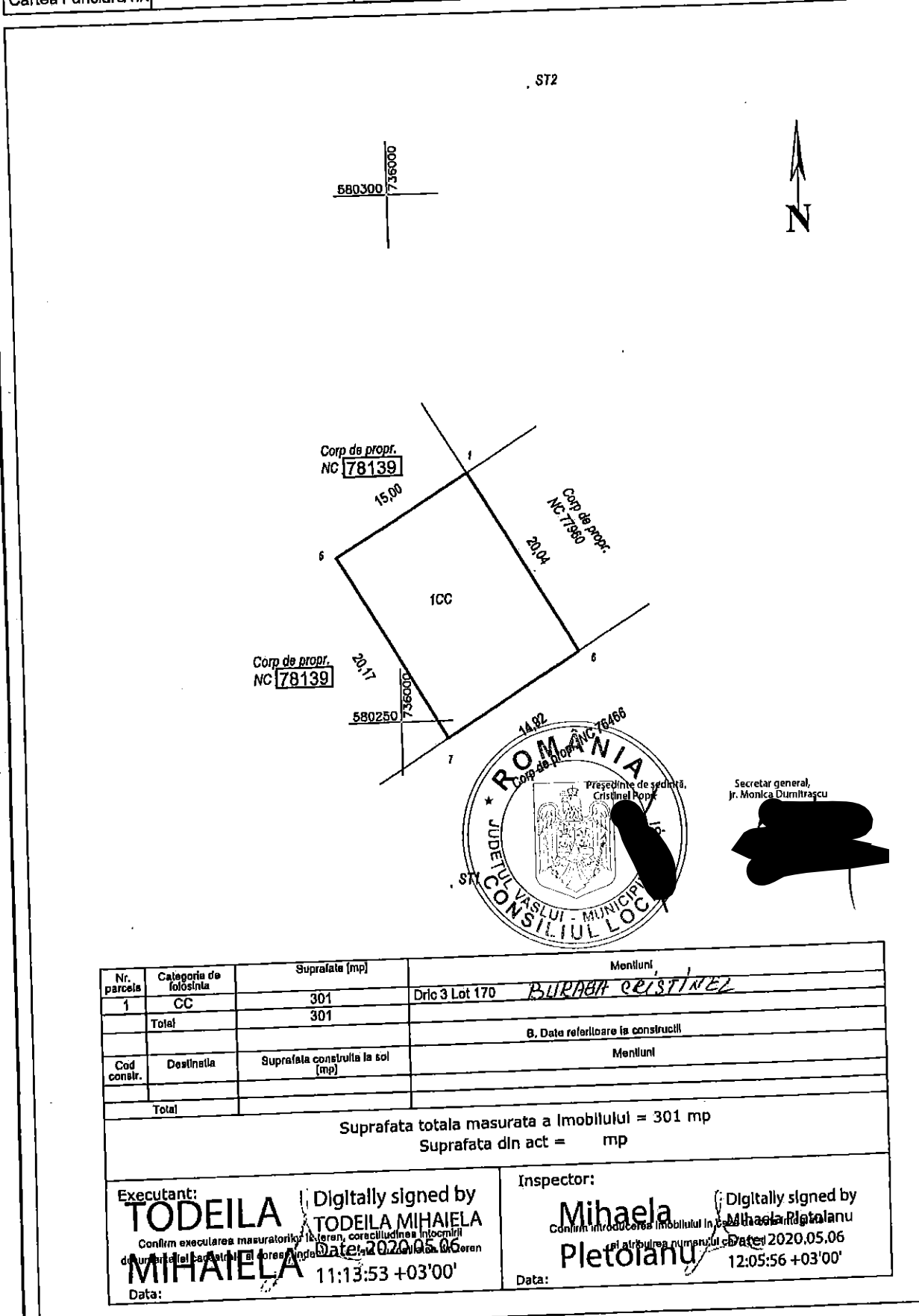

Secretar general,
Jr. Monica Dumitrascu

Nr. parcela	Categoria de folosinta	Suprafata (mp)	Mentuni
1	CC	301	Dric 3 Lot 170 BURABIA CRISTINEZ
Total		301	
Cod constr.	Destinatia	Suprafata construita la sol (mp)	Mentuni
Total			

Suprafata totala masurata a imobilului = 301 mp
Suprafata din act = mp

Executant:
TODEILA MIHAIELA
Digitally signed by
TODEILA MIHAIELA
Date: 2020.05.06 11:13:53 +03'00'

Inspector:
Mihaela Pletolanu
Digitally signed by
Mihaela Pletolanu
Date: 2020.05.06 12:05:56 +03'00'

PLAN DE AMPLASAMENT SI DELIMITARE A IMOBILULUI
Scara 1: 500

ANEXA 1

Nr. cadastral	Suprafata masurata	Adresa Imobilului
78136	305 mp	Loc. Husi, Jud. Vaslui
Cartea Funciara nr.	UAT	HUSI

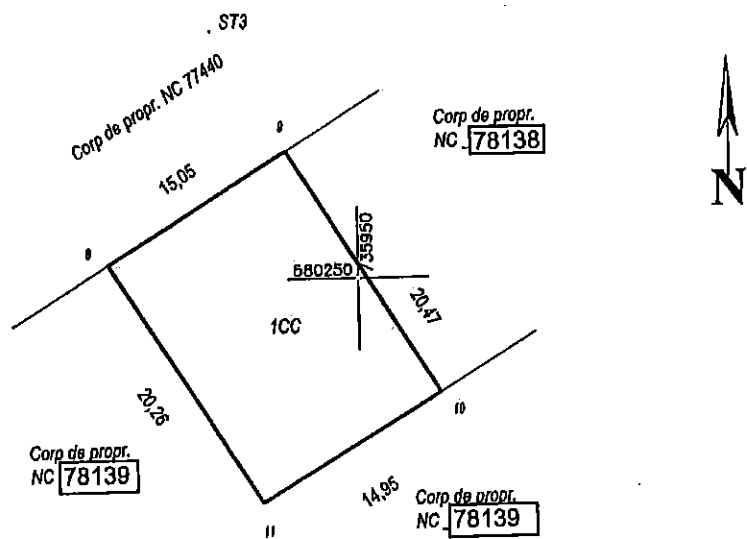

Secretar general,
Jr. Monica Dumitracu

[Redacted signature]

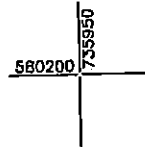

Nr. parcela	Categoria de folosinta	Suprafata [mp]	Mentuni
1	CC	305	Dric 3 Lot 183
	Total	305	
B. Date referitoare la constructii			
Cod constr.	Destinatie	Suprafata construita la sol [mp]	Mentuni
	Total		
Suprafata totala masurata a imobilului = 305 mp			
Suprafata din act = mp			
Executant:		Inspector:	
<p>TODEILA MIHAELA</p> <p>Continut Executarea masuratorilor si delimitarea terenului in baza planului de amplasament si delimitare a terenului din teren</p> <p>MIHAELA</p> <p>Data: 11:14:41 +03'00'</p>		<p>Mihaela Pletoianu</p> <p>Continut Introducerea imobilului in baza planului de amplasament si delimitare a terenului din teren</p> <p>Pletoianu</p> <p>Data: 12:08:25 +03'00'</p>	

PLAN DE AMPLASAMENT SI DELIMITARE A IMOBILULUI
Scara 1: 500

ANEXA 9

Nr. cadastral	Suprafata masurata	Adresa imobilului
78137	305 mp	Loc. Husi, jud. Vaslui
Cartea Funciara nr.	UAT	HUSI

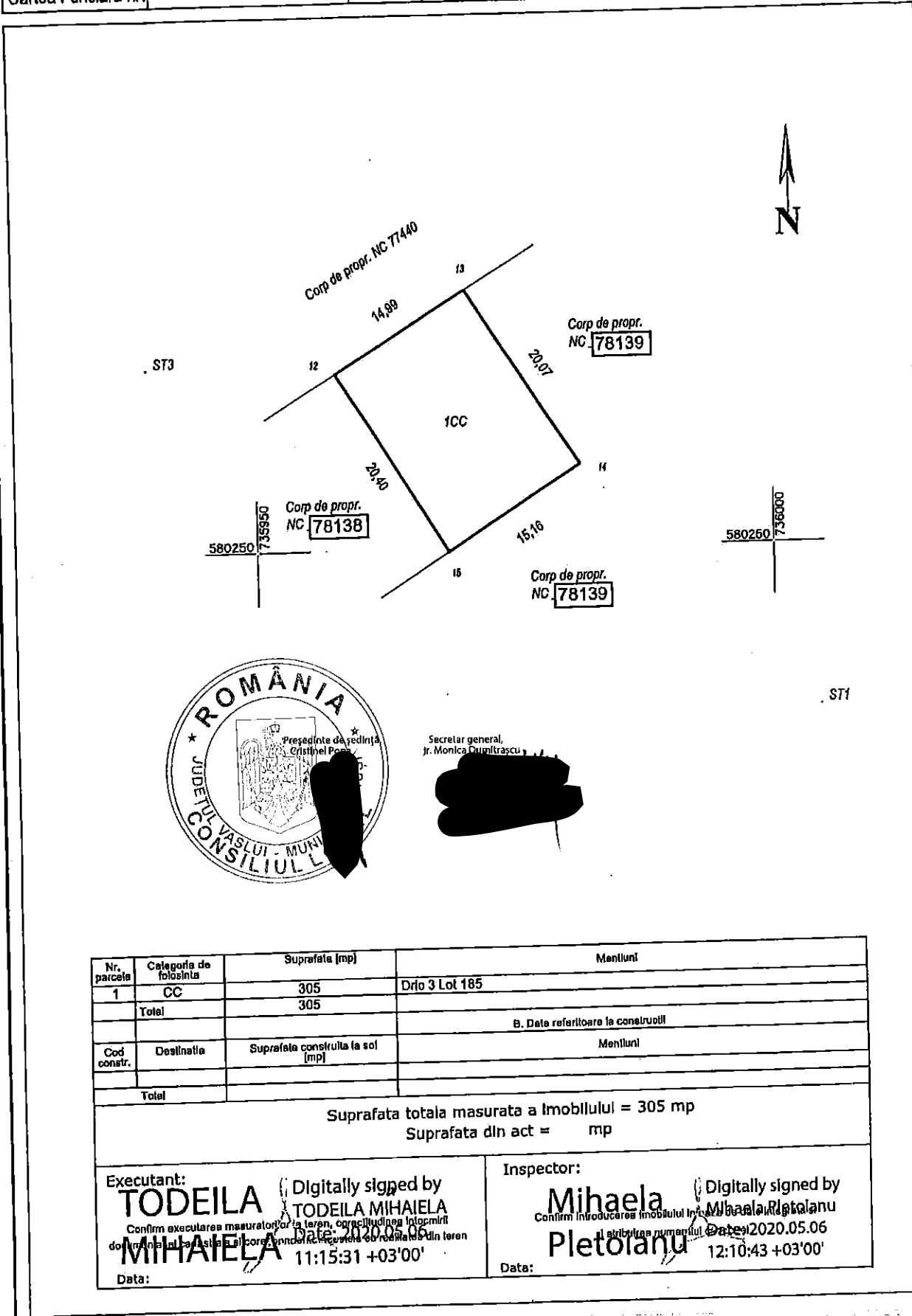

Secretar general,
Jr. Monica Dumitrascu

Nr. parcela	Categoria de folosinta	Suprafata (mp)	Mentii
1	CC	305	Drio 3 Lot 185
Total		305	
B. Date referitoare la constructii			
Cod constr.	Destinatia	Suprafata construita la sol (mp)	Mentii
Total			
Suprafata totala masurata a Imobilului = 305 mp			
Suprafata din act = mp			
Executant: TODEILA MIHAIELA Confirm executarea masuratorilor la teren, corectitudinea fotogrammetriei si a planurilor de amplasament si delimitare a terenului din teren Data: 2020.05.06 11:15:31 +03'00'		Inspector: Mihaela Pletolanu Confirm introducerea imobilului in baza de date si distribuirea numerului de identificare Data: 2020.05.06 12:10:43 +03'00'	
Data:		Data:	

PLAN DE AMPLASAMENT SI DELIMITARE A IMOBILULUI

Scara 1: 500

ANEXA 10

Nr. cadastral	Suprafata masurata	Adresa imobilului
78138	307 mp	Loc. Husi, jud. Vaslui
Cartea Funciara nr.	UAT	HUSI

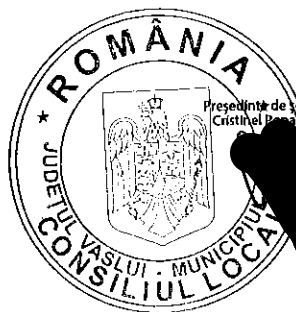
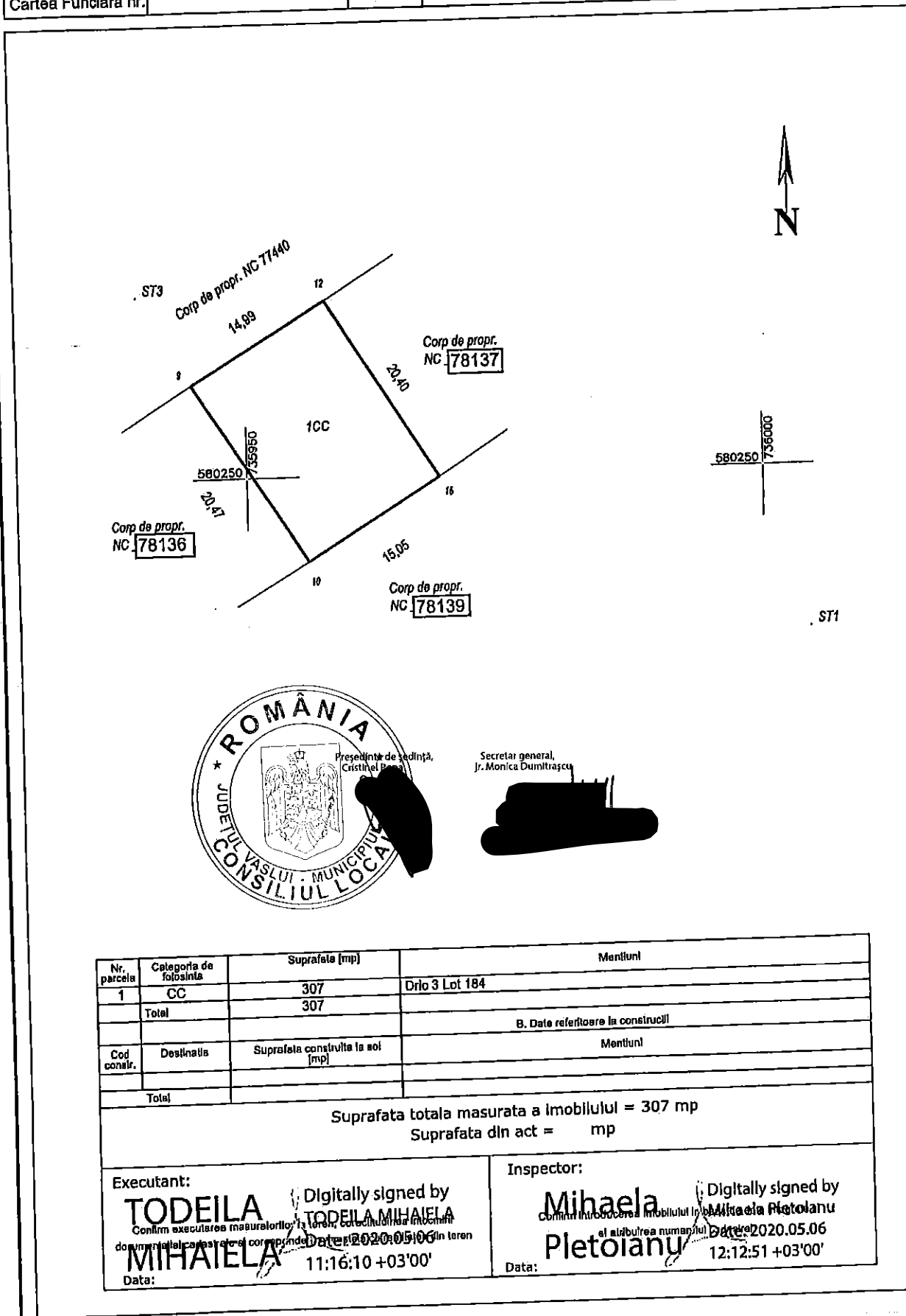

Președinte de sedință,
Cristinel Bana

Secretar general,
Jr. Monica Dumitrascu

Nr. parcela	Categoria de folosinta	Suprafata [mp]	Mentuni
1	CC	307	Drio 3 Lot 184
Total		307	
B. Date referitoare la constructii			
Cod constr.	Destinatia	Suprafata construita la sol [mp]	Mentuni
Total			
Suprafata totala masurata a imobilului = 307 mp			
Suprafata din act = mp			
Executant:		Inspector:	
Digitally signed by TODEILA MIHAELA Confirm executarea masurilor in teren, conform planului incheiat de un metru la cadastru si care corespunde datelor din teren Data: 2020.05.06 11:16:10 +03'00'		Digitally signed by Mihaela Pletolanu Confirm introducerea imobilului in planul cadastral al albulrea numarului Data: 2020.05.06 12:12:51 +03'00'	

PLAN DE AMPLASAMENT SI DELIMITARE A IMOBILULUI

Scara 1: 1000

ANEXA II

Nr. cadastral	Suprafata masurata	Adresa imobilului	
78139	2414 mp	Loc. Husi, jud. Vaslui	
Cartea Funciara nr.	UAT	HUSI	

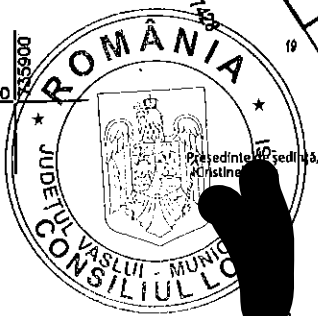
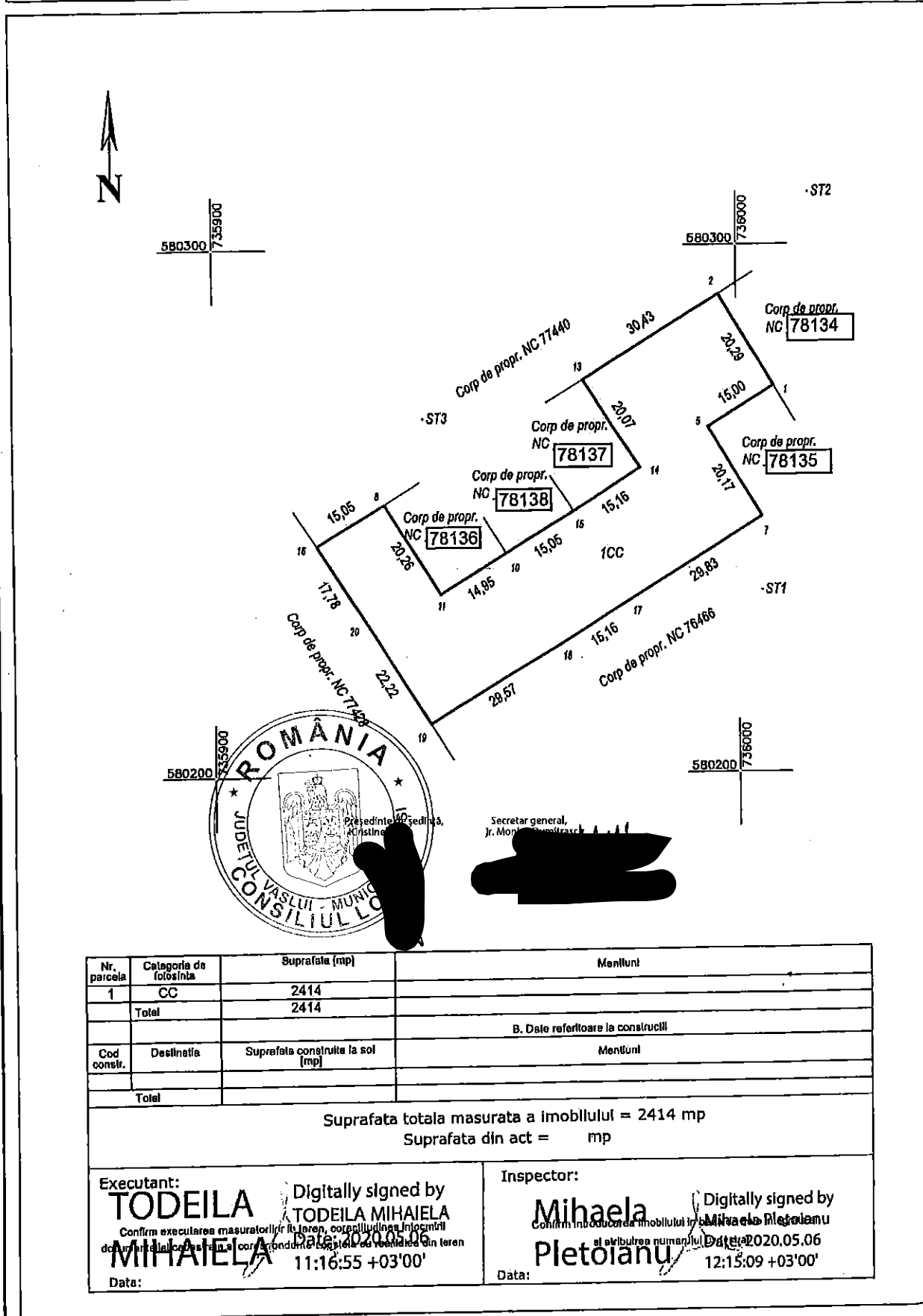

Secretar general,
Jr. Municipality of Vaslui
[Blacked-out signature]

Nr. parcela	Categoria de folosinta	Suprafata (mp)	Mentuni
1	CC	2414	
Total		2414	
B. Date referitoare la constructii			
Cod const.	Destinatia	Suprafata construita la sol (mp)	Mentuni
Total			
Suprafata totala masurata a imobilului = 2414 mp			
Suprafata din act = mp			
Executant: TODEILA MIHAELA Confirm executarea masuratorilor in teren, corespundenta intre continutul documentului cadastral si cel corespunzator actului de vanzare din teren Data: 2020.05.06 11:16:55 +03'00'		Inspector: Mihaela Pletoianu Confirm introducerea imobilului in baza cadastrală si atribuirea numarului de identificare Data: 2020.05.06 12:15:09 +03'00'	
Data:		Data:	

**PLAN DE AMPLASAMENT SI DELIMITARE A IMOBILULUI
CU PROPUNEREA DE DEZLIPIRE**

Scara 1: 1000

Nr. cadastral	Suprafata masurata	Adresa imobilului
77982	5462 mp	Loc. Husi, Jud. Vaslui
Cartea Funciara nr.	77982	UAT HUSI

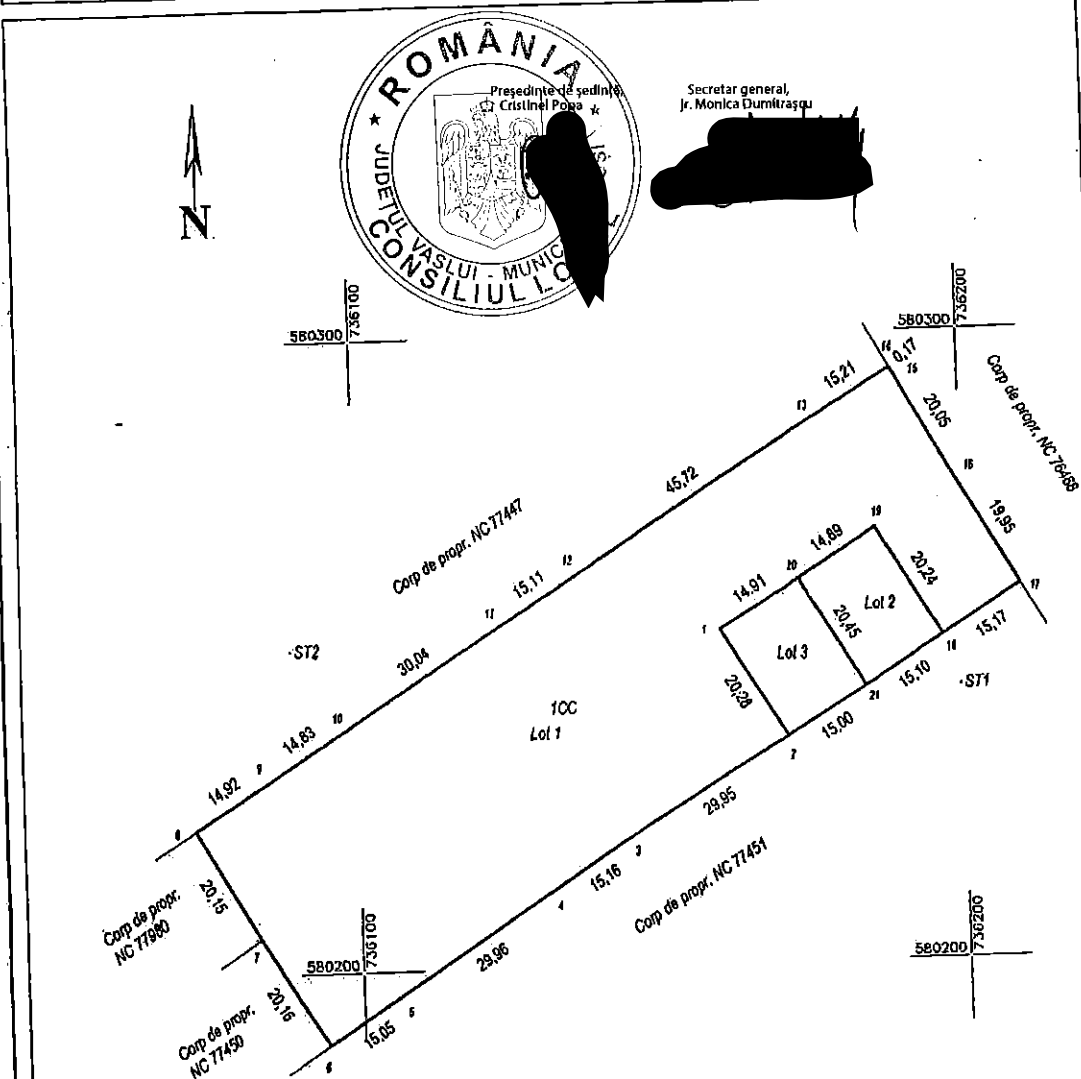

Todella Mihaela
 O = SC ACVILA SRL
 OU = CADASTRU
 T = INGINER
 23/04/2020 09:06:48 UTC+02

Situatia actuala (inainte de dezlipire)				Situatia viitoare (dupa dezlipire)		
Nr. cadastral	Suprafata (mp)	Categoria de folosinta	Descrierea imobilului	Nr. cadastral	Suprafata (mp)	Descrierea imobilului
77982	5462	CC			4852	LOT 1
					305	LOT 2
					305	LOT 3
Total	5462			Total	5462	

Executant: Ing. Mihaela Todella
 Confirma executarea masuratorilor la teren, corectitudinea intocmirii documentelor cadastrale si corespondenta actuala cu realitatea din teren

Inspector: Constantin Sebastian
 Confirma introducerea imobilului in baza de date si atribuirea numarului cadastral

Constantin Sebastian
 Digitally signed by Constantin Sebastian

PLAN DE AMPLASAMENT SI DELIMITARE A IMOBILULUI

Scara 1: 1000

ANEXA 13

Nr. cadastral	Suprafata masurata	Adresa imobilului
78128	4852 mp	Loc. Husi, Jud. Vaslui

Cartea Funciara nr.	UAT	HUSI
---------------------	-----	------

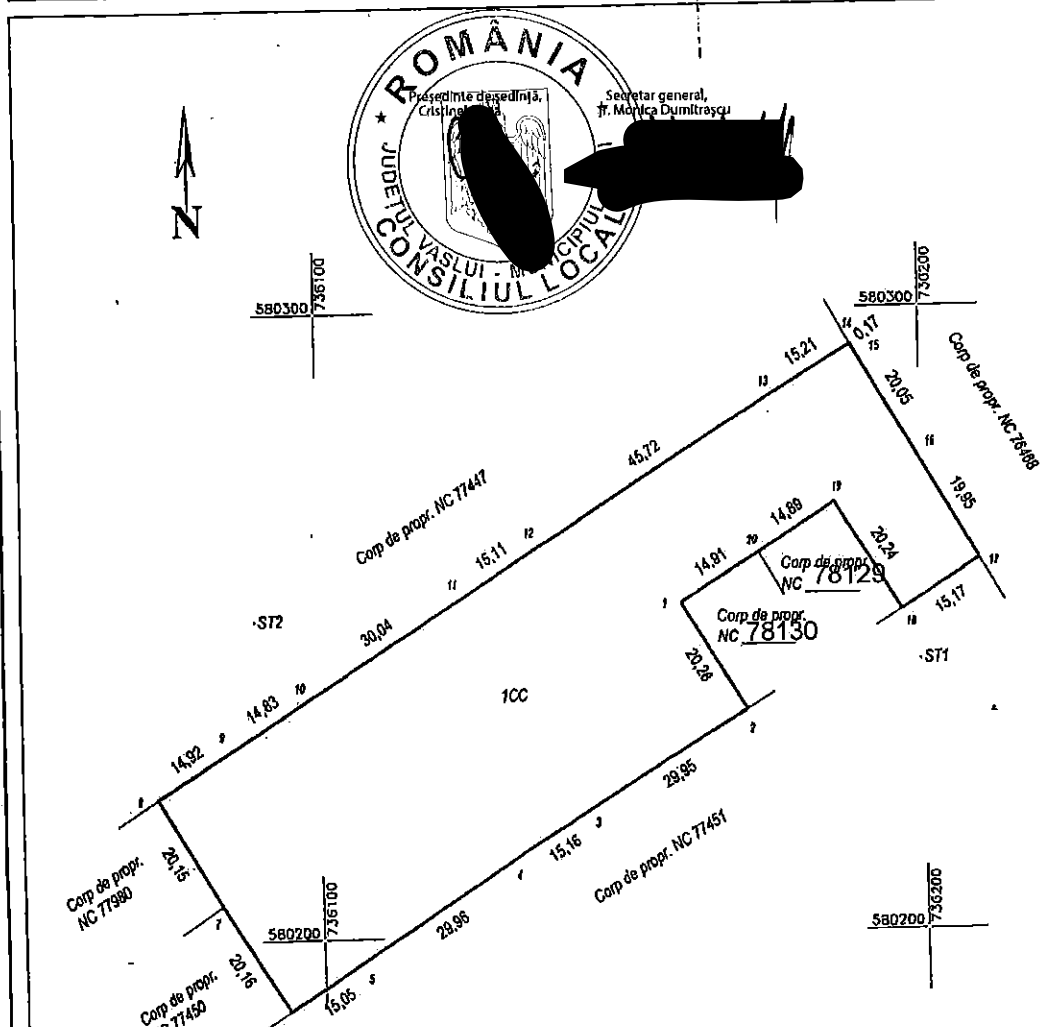

Todella Mihaela
 O = SC ACVILA SRL
 OU = CADASTRU
 T = INGINER
 23/04/2020 09:43:48 UTC+02

Nr. parcela	Categoria de folosinta	Suprafata (mp)	Menturi
1	CC	4852	
Total		4852	
B. Date referitoare la constructii			
Cod contr.	Destinatia	Suprafata construita la sol (mp)	Menturi
Total			
Suprafata totala masurata a imobilului = 4852 mp Suprafata din act = mp			
Executant: Ing. Mihaela Todella		Inspector: Constantin Sebastian Sofron	
Confirma executarea masurarii terenului, coranduzarea planului documentului cadastral si corectarea acestuia cu rezultatele din teren		Confirma introducerea imobilului in baza de date cadastrale si atribuirea numarului cadastral	
Data: 06.04.2020		Date: 2020.05.04	

PLAN DE AMPLASAMENT SI DELIMITARE A IMOBILULUI

Scara 1: 500

ANEXA 11

Nr. cadastral	Suprafata masurata	Adresa Imobilului	
78129	305 mp	Loc. Husi, Jud. Vaslui	
Cartea Funciara nr.		UAT	HUSI

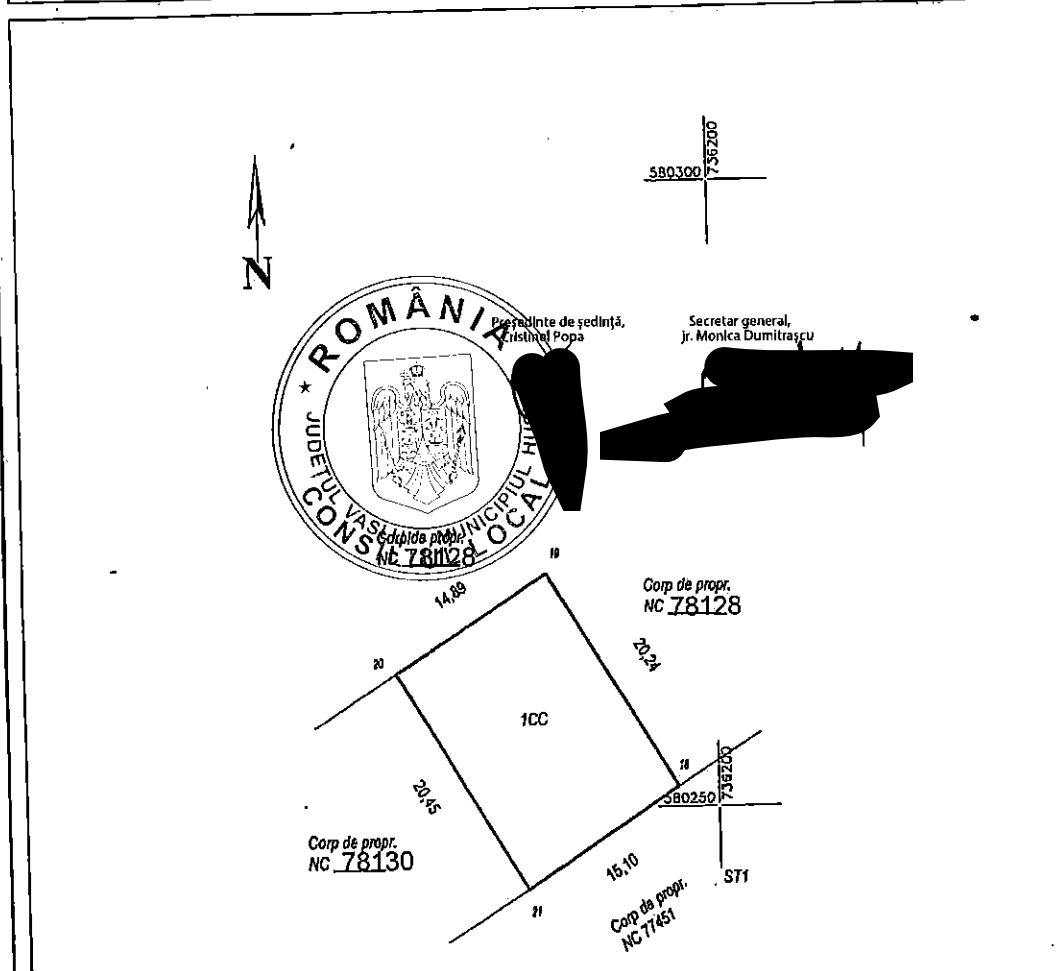

Todella Mihaela
 O = SC ACVILA SRL
 OU = CADASTRU
 T = INGINER
 23/04/2020 09:44:32 UTC+02

Nr. parcela	Categoria de folosinta	Suprafata (mp)	Mențiuni
1	CC	305	Dric 3 Lot 112
Total		305	
B. Date referitoare la constructii			
Cod constr.	Destinatie	Suprafata construita la sol (mp)	Mențiuni
Total			
Suprafata totala masurata a imobilului = 305 mp			
Suprafata din act = mp			
Executant: Ing. Mihaela Todella		Inspector: Constantin Sebastian	
Confirm executarea masuratorilor la teren, corectitudinea inregistrării documentului cadastral si corespondența acestuia cu realitatea din teren		Confirm introducerea imobilului in baza de date cadastrale si atribuirea numarului cadastral	
Data: 06.04.2020		Data: 2020.05.04	

PLAN DE AMPLASAMENT SI DELIMITARE A IMOBILULUI
Scara 1: 500

ANEXA II

Nr. cadastral	Suprafata masurata	Adresa imobilului
78130	305 mp	Loc. Husi, jud. Vaslui

Cartea Funciara nr.	UAT	HUSI
---------------------	-----	------

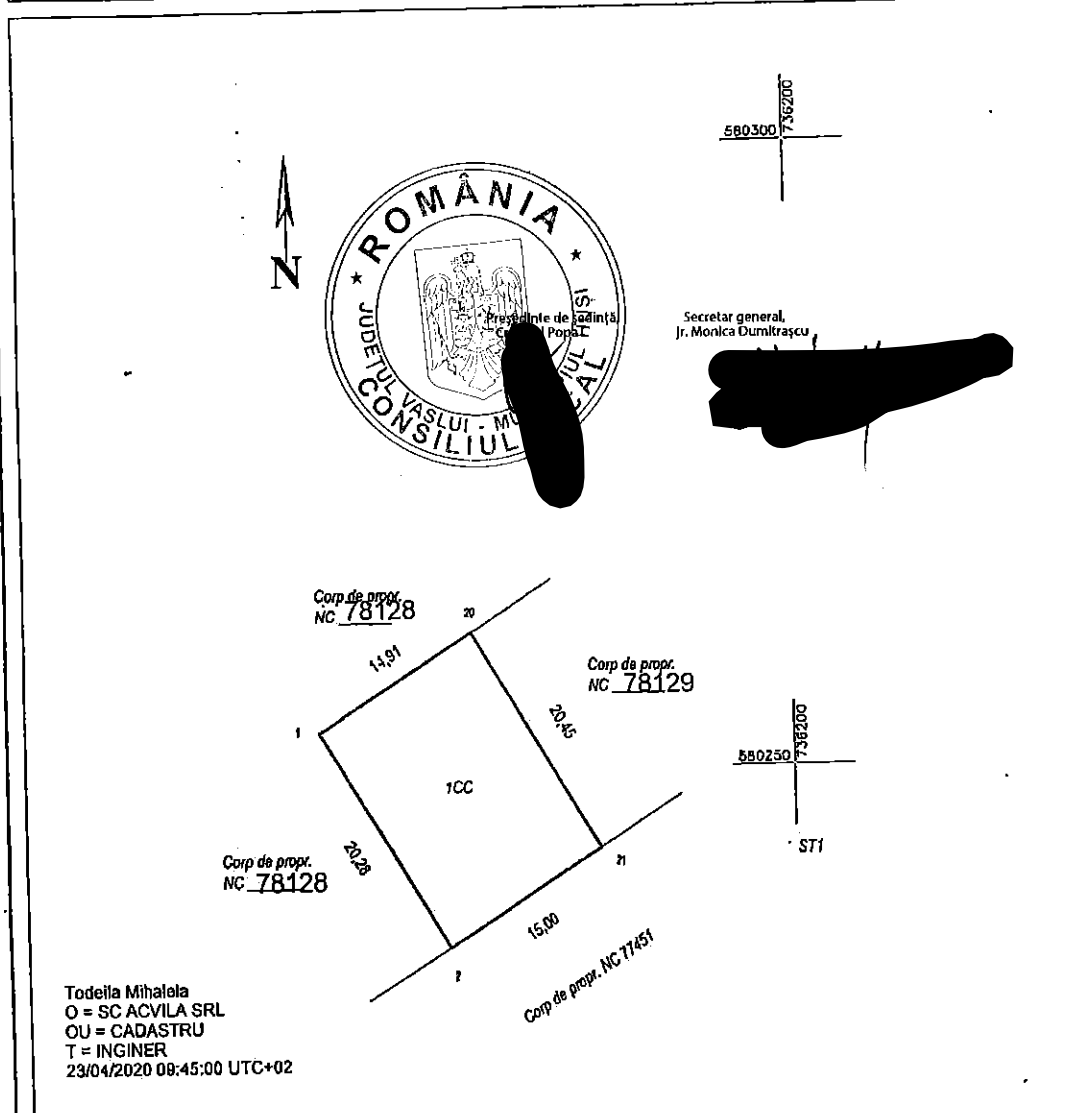

Todeila Mihaela
O = SC ACVILA SRL
OU = CADASTRU
T = INGINER
23/04/2020 08:45:00 UTC+02

Nr. parcela	Categoria de folosinta	Suprafata [mp]	Meniuni
1	CC	305	Dric 3 Lol 111
Total		305	
B. Data referitoare la constructii			
Cod constr.	Destinatie	Suprafata construita la sol [mp]	Meniuni
Total			
Suprafata totala masurata a imobilului = 305 mp Suprafata din act = mp			
Executant: Ing. Mihaela Todeila		Inspector: Constantin Sebastian Digitally signed	
Confirm executarea masuratorilor de teren, corectitudinea incontinut documentelor cadastrale si corespondenta acestora cu realitatea din teren		Confirm introducerea imobilului in baza de date cadastrale si atribuirea numarului cadastral	
Data: 06.04.2020		Date: 2020.05.04	

PLAN DE AMPLASAMENT SI DELIMITARE A IMOBILIULUI
CU PROPUNEREA DE DEZLIPIRE

Scara 1: 1000

Nr. Cadastral	Suprafata masurata	Adresa imobilului
77894	9828	mun. Husi, Judetul Vaslui
Cartea Funciara nr.	77694	UAT HUSI

Secretar general,
Jr. Monica Dumitrascu

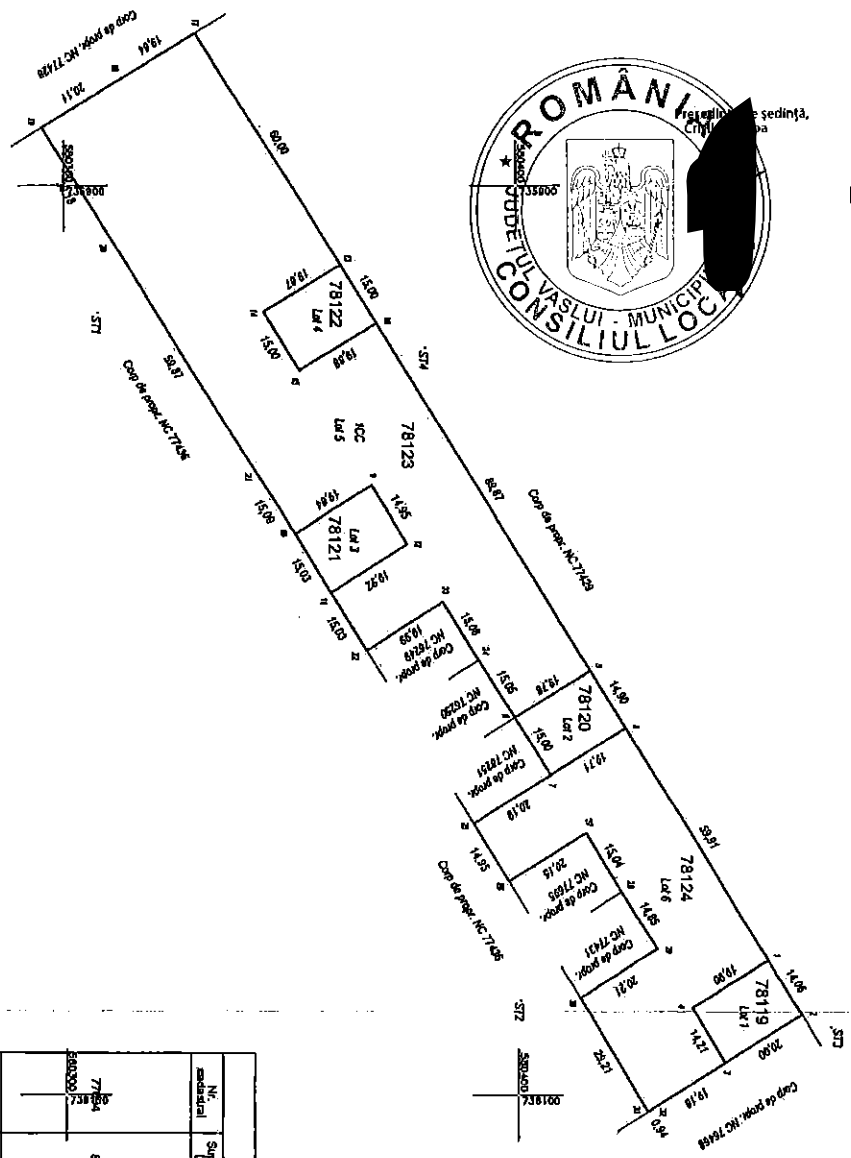
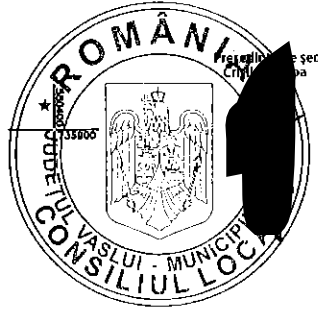

Toabela Matritela
O = SCA CIVILIA SRL
T = INGINER
04052020 08:55:41 UTC+02

Nr. matricular	Suprafata (mp)	Categorie de teren	Denumire teren	Stare actuala (dupa caz destina)			
				Nr. cadastral	Suprafata (mp)	Categorie de teren	Denumire teren
77894	9828	CC					
				78119	282	CC	LOT 1
				78120	296	CC	LOT 2
				78121	298	CC	LOT 3
				78122	298	CC	LOT 4
				78123	594	CC	LOT 5
				78124	2099	CC	LOT 6
				Total	9828		

Autorizatie de construire
 Nr. 0070 din 12/11/2020
 SCA CIVILIA SRL
 Strada Mihaila
 Localitate Husi
 Judet Vaslui
 Inginer Catalin Lepardica
 Nr. 10075544-0300
 10:07:54 +0300

PLAN DE AMPLASAMENT SI DELIMITARE A IMOBILULUI

Scara 1: 500

ANEXA II

Nr. cadastral	Suprafata masurata	Adresa Imobilului	
78119	282 mp	Loc. Husi, jud. Vaslui	
Cartea Funciara nr.	78119	UAT	HUSI

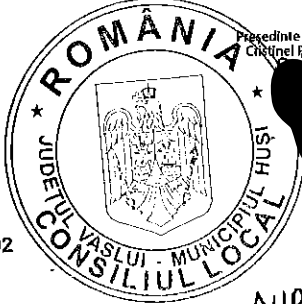
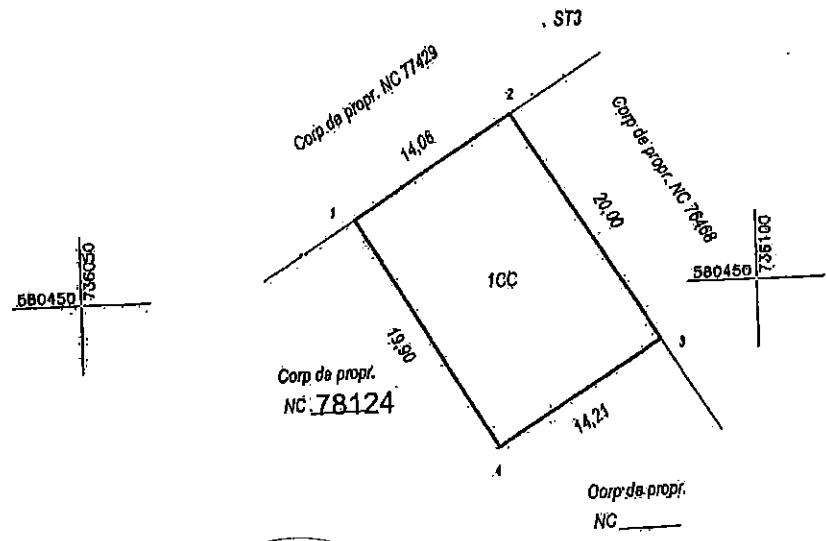

Președinte de ședință,
Chirilă Popa

Secretar general,
Jr. Monica Dumitrascu

Todella Mihaela
O = SC ACVILA SRL
OU = CADASTRU
T = INGINER
23/04/2020 08:40:50 UTC+02

DURA ALINA

Nr. parcelă	Categorie de folosință	Suprafața (mp)	Mențiuni
1	CC	282	Dric. 3 Lot 286
Total		282	
Cod constr.	Destinația	Suprafața construită la sol (mp)	Mențiuni
B. Date referitoare la construcții			
Certificat de autorizare de construire nr. 100/2020 Suprafața totală măsurată a imobilului = 282 mp Suprafața din act = mp			
Executant: TODELLA MIHAELA		Inspector: Petrica-Catalin Leparda	
Conținutul prezentei planșă este în conformitate cu planșele de autorizare de construire și cu planșele cadastrale și corespunde a ceea ce este în realitate.		Confirm înțelegerea și aprobarea în baza documentației și atribuirea numărului cadastrelor.	
Data: 31.03.2020		Data: 2020.05.04 09:11:58 +03'00'	

PLAN DE AMPLASAMENT SI DELIMITARE A IMOBILULUI

Scara 1: 500

ANEXA II

Nr. cadastral	Suprafata masurata	Adresa Imobilului
78120	295 mp	Loc. Husi, jud. Vaslui
Cartea Funciara nr. 78120	UAT	HUSI

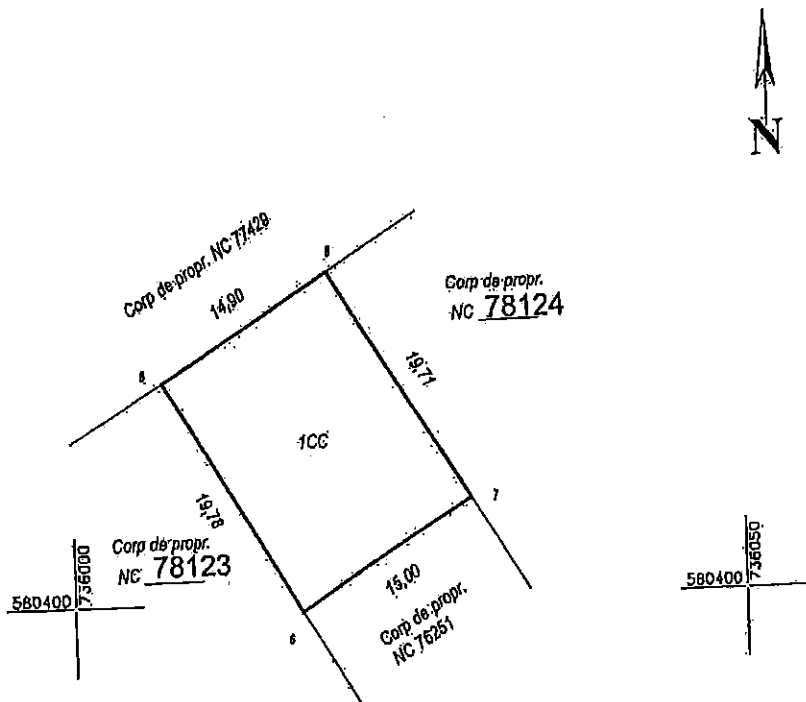

Președinte deedință,
Cristinel

Secretar general,
Jr. Monica Dumitrescu

Todella Mihalela
O = SC ACVILA SRL
OU = CADASTRU
T = INGINER
23/04/2020 08:41:15 UTC+02

Nr. parcela	Categoria de folosinta	Suprafata (mp)	Meniuni
1	CC	295	Dic 3 Lot 280
	Totei	295	
		B. Date referitoare la constructii	
Cod consil.	Desiunile	Suprafata construita la sol (mp)	Meniuni
<p>Suprafata totala masurata a imobilului = 295 mp</p> <p>Suprafata din act = mp</p>			
<p>CERTIFICAT DE AUTORIZARE</p> <p>Executant: Ing. Mihalela Todella</p> <p>TODEILA MIHAELA</p> <p>MIHAELA TODILLA S.R.L.</p>		<p>Inspector: Petrica-Catalin Leparda</p> <p>Digitally signed by Petrica-Catalin Leparda</p> <p>Confirm Introducerea in baza de date si atribuirea numarului cadastral</p> <p>Data: 2020.05.04 09:15:24 +03'00'</p>	
Data: 31.03.2020			

PLAN DE AMPLASAMENT SI DELIMITARE A IMOBILULUI

Scara 1: 500

ANEXA 18

Nr. cadastral	Suprafata masurata	Adresa imobilului
78121	298 mp	Loc. Husi, Jud. Vaslui
Cartea Funciara.nr.	78121	UAT HUSI

Președinte de ședință,
Cristinel Popa

Secretar general,
Jr. Monica Dumitrascu



- ST4

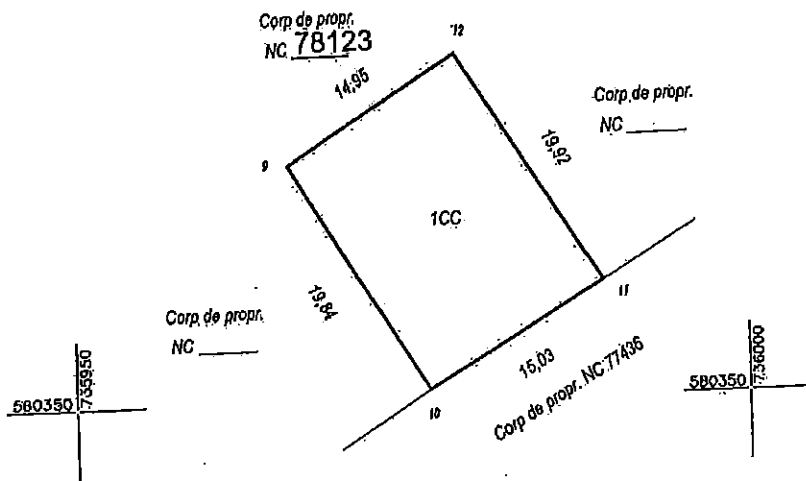

Todella Mihaela
O = SC ACVILA SRL
OU = CADASTRU
T = INGINER
23/04/2020 08:41:39 UTC+02

Nr. parcela	Categoria de folosinta	Suprafata (mp)	Mentii
1	CC	298	Dic 3 Lot 280
	Total	298	
Cod constr.	Destinatie	Suprafata construita la sol (mp)	Mentii
			B. Date referitoare la constructii

CERTIFICAT DE AUTENTICITATE

Suprafata totala masurata a imobilului = 298 mp
DE Suprafata din act = mp

Executant: Ing. Mihaela Todella
Seria RO-VN-F Nr. 0010

Comisia de masurare a terenului, corectiunile inlocuiri documentelor cadastrale si corectiunile actelor de autorizare a terenului

Mihaela Todella

Data: 31.03.2020

Inspector: **Petrica-Catalin Leparda**

Confirm intruc... in baza... si el atribuirea numerului...

Data: 2020.05.04 09:17:24 +03'00'

Digitally signed by Petrica-Catalin Leparda

PLAN DE AMPLASAMENT SI DELIMITARE A IMOBILULUI

Scara 1: 500

ANEXA 20

Nr. cadastral	Suprafata masurata	Adresa imobilului
78122	298 mp	Loc. Husi, Jud. Vaslui
Cartea Funciara nr.	78122	UAT HUSI

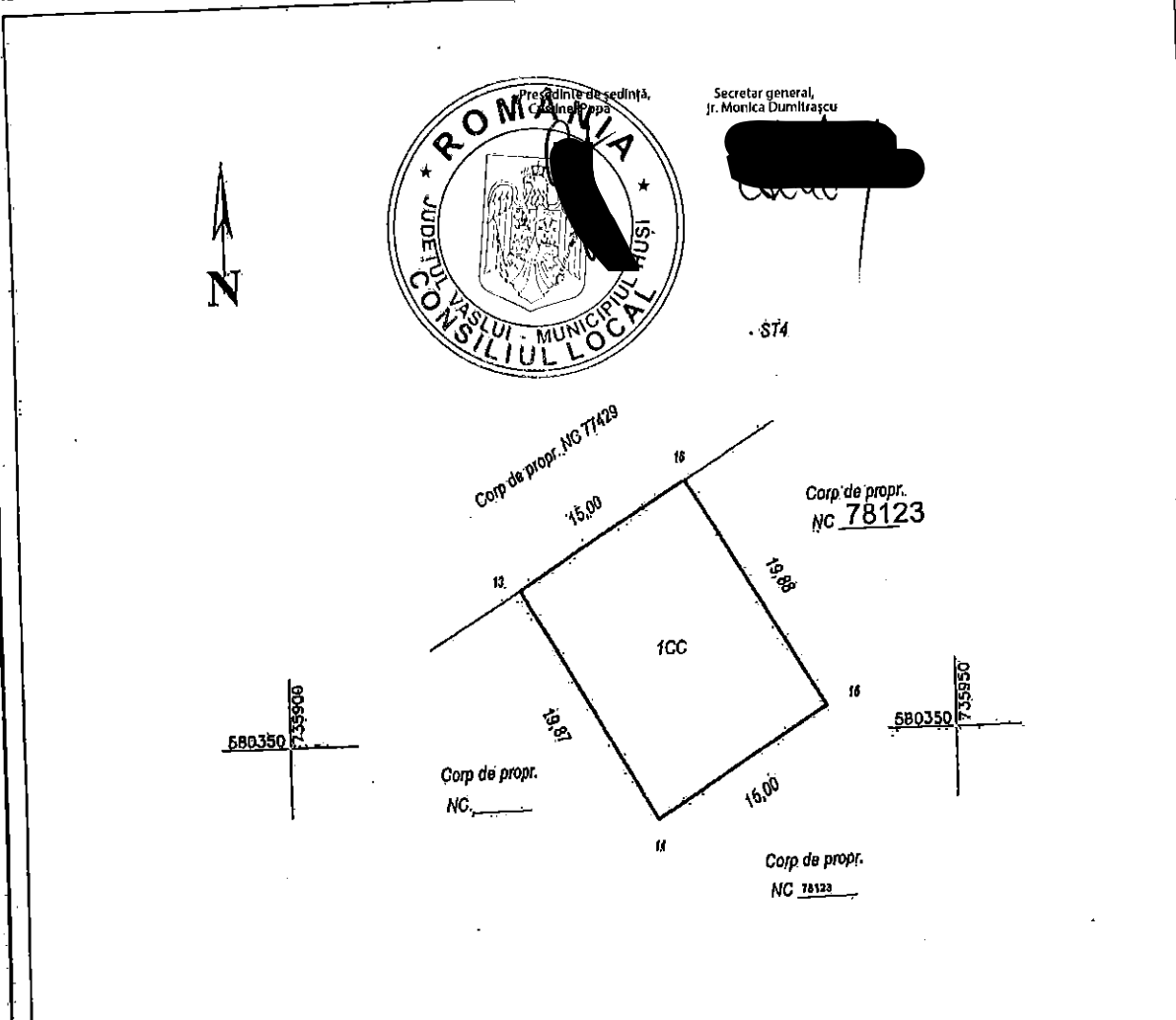

Secretar general,
Jr. Monica Dumitrascu

Todella Mihaela
O = SC ACVILA SRL
OU = CADASTRU
T = INGINER
23/04/2020 08:42:07 UTC+02

Nr. parcele	Categorie de folosinta	Suprafata (mp)	Mențiuni
1	CC	298	Dic. 3 Lot 284 NICOARA
Total		298	
Cod constr.	Destinația	Suprafata construita la sol (mp)	Mențiuni
B. Date referitoare la construcții			
Suprafata totala masurata a imobilului = 298 mp			
Suprafata din act = mp			

<p>CERTIFICAT DE AUTORIZARE</p> <p>Executant: Ing. Mihaela Todella</p> <p>TODELLA MIHAELA</p> <p>23.03.2020</p>	<p>CERTIFICAT DE AUTORIZARE</p> <p>Inspector: Petrica-Catalin Leparda</p> <p>Digitally signed by Petrica-Catalin Leparda</p> <p>Date: 2020.05.04 09:20:05 +03'00'</p>
--	---

PLAN DE AMPLASAMENT SI DELIMITARE A IMOBILULUI
Scara 1: 1000

ANEXA 2

Nr. cadastral	Suprafata masurata	Adresa imobilului
78123	5384 mp	Loc. Husi, Jud. Vaslui
Cartea Funciara nr. 78123	UAT	HUSI

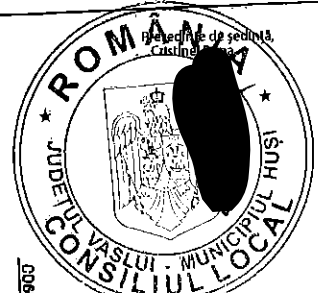
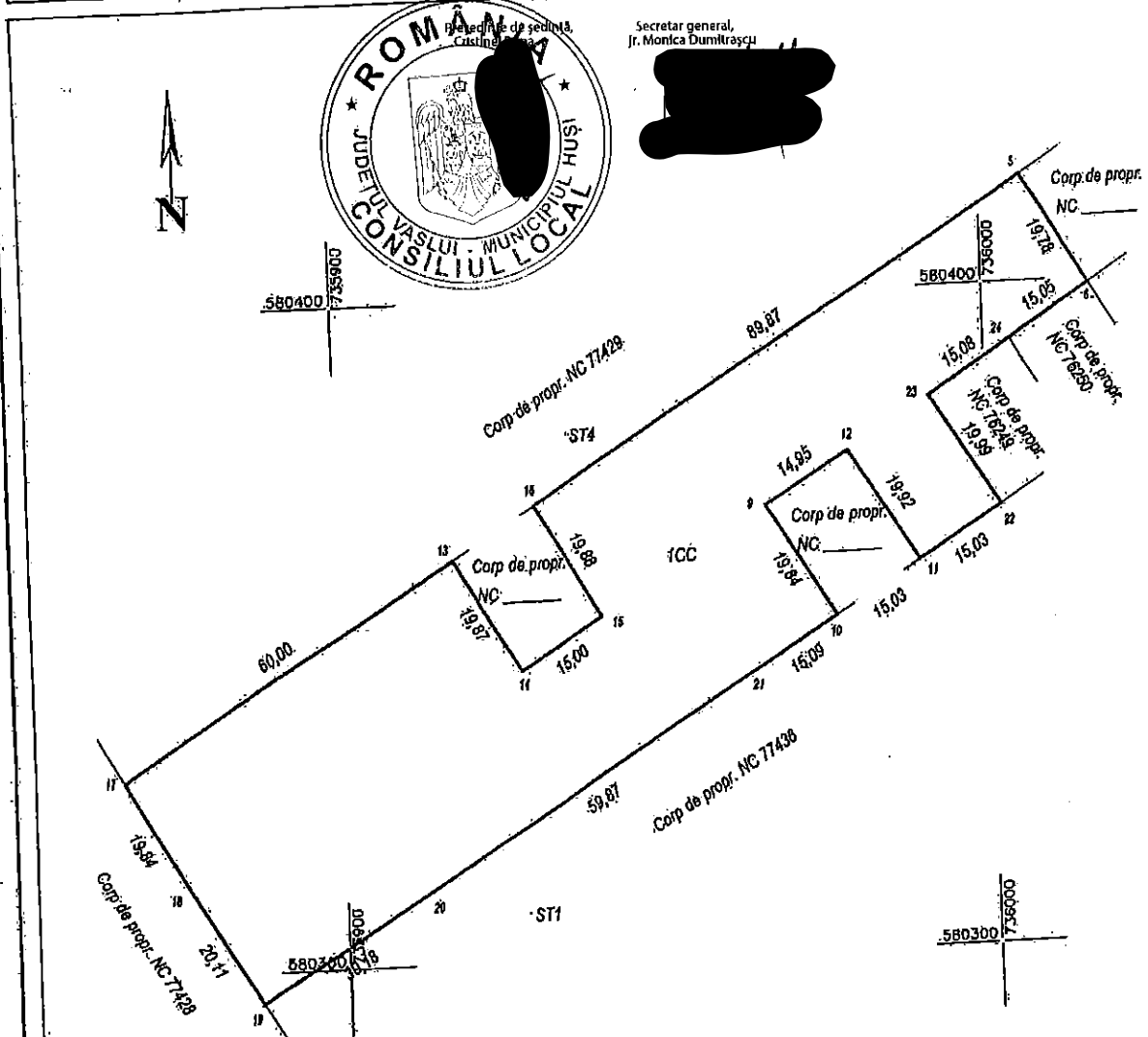

Secretar general,
Jr. Monica Dumitrascu

Todella Mihaela
O = SC ACVILA SRL
OU = CADASTRU
T = INGINER
23/04/2020 08:42:37 UTC+02

Nr. parcela	Categoria de folosinta	Suprafata (mp)	Meniunt
1	CC	5384	
Total		5384	
B. Date referitoare la constructii			Meniunt
Suprafata construita in mp			
Suprafata totala masurata a imobilului = 5384 mp			
Suprafata din act = mp			
Inspector: Petrica-Catalin Leparda			Digitally signed by Petrica-Catalin Leparda
Data: 31.03.2020			Date: 2020.05.04 09:22:53 +03'00'

PLAN DE AMPLASAMENT SI DELIMITARE A IMOBILULUI

Scara 1: 1000

ANEXA 21

Nr. cadastral	Suprafata masurata	Adresa imobilului
78124	2069 mp	Loc. Husi, jud. Vaslui
Cartea Funciara nr.	78124	UAT HUSI

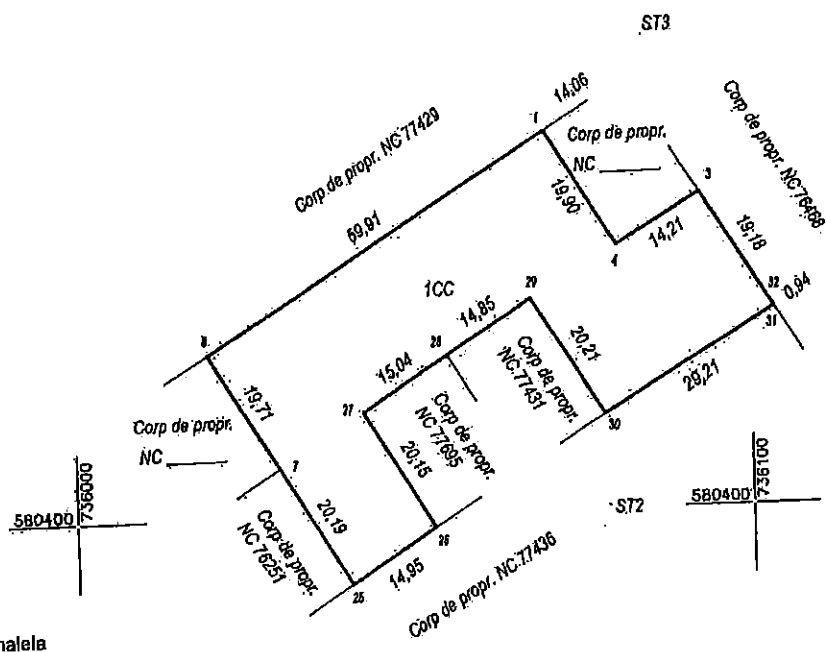
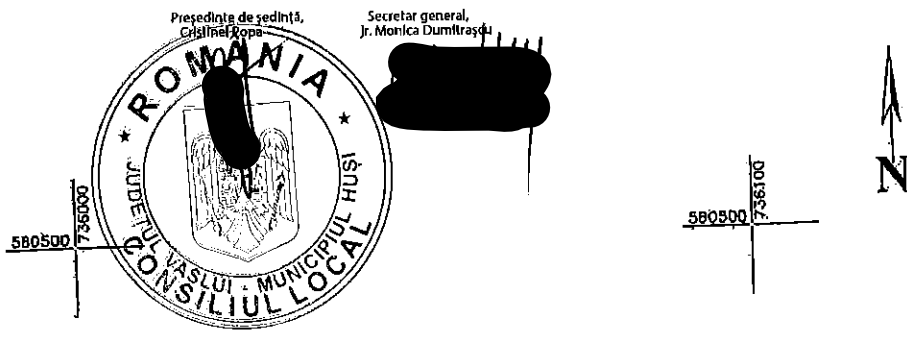

Todella Mihaela
O = SC ACVILA SRL
OU = CADASTRU
T = INGINER
23/04/2020 08:43:01 UTC+02

Nr. parcele	Categoria de folosinta	Suprafata (mp)	Mentii
1	CC	2069	
Total:		2069	
B. Date referitoare la constructii			
Cod constr.	Destinatia	Suprafata construita la sol (mp)	Mentii
Total:			
Executant: Ing. Mihaela Todella		Suprafata totala masurata a imobilului = 2069 mp	
SC ACVILA S.R.L.		Suprafata din act = mp	
Inspector: Petrica-Catalin Leparda		Digitally signed by Petrica-Catalin Leparda	
Data: 31.03.2020		Date: 2020.05.04 09:24:38 +03'00'	

PLAN DE AMPLASAMENT SI DELIMITARE A IMOBILULUI
CU PROPUNEREA DE DEZLIPIERE Scara 1: 500

ANEXA 23

Nr. cadastral	Suprafata masurata	Adresa Imobilului
77844	3007 mp	Loc. Husi, jud. Vaslui

Cartea Funciara nr.	77844	UAT	HUSI
---------------------	-------	-----	------

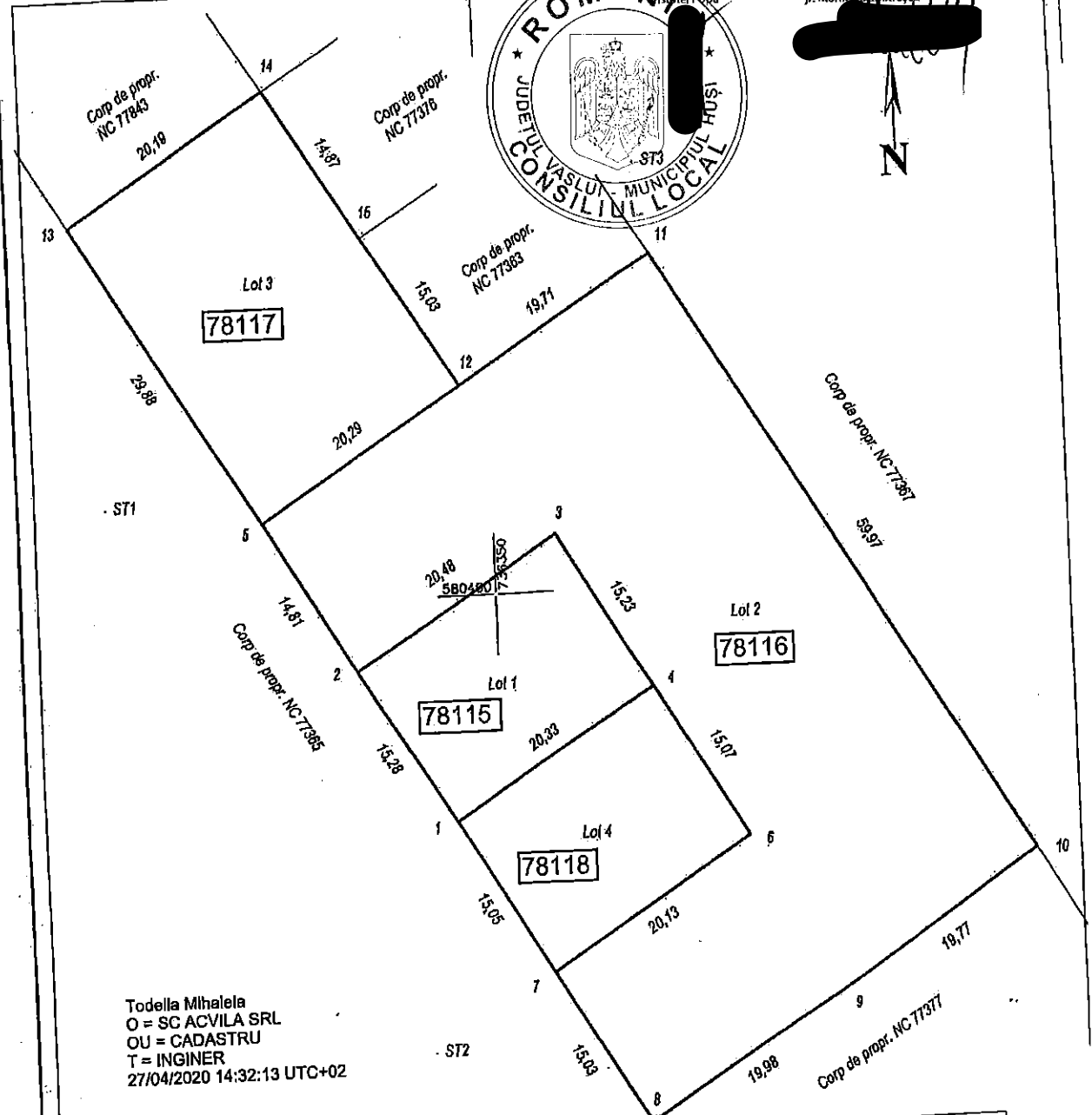

Topografa Mihalela
O = SC ACVILA SRL
OU = CADASTRU
T = INGINER
27/04/2020 14:32:13 UTC+02

Situatia actuala (Inainte de dezlipire)				Situatia viitoare (dupa dezlipire)			
Nr. cadastral	Suprafata (mp)	Categoria de folosinta	Descrierea Imobilului	Nr. cadastral	Suprafata (mp)	Categoria de folosinta	Descrierea Imobilului
78115	311	CC	LOT 1	78115	311	CC	LOT 1
78116	1786	CC	LOT 2	78116	1786	CC	LOT 2
78117	605	CC	LOT 3	78117	605	CC	LOT 3
78118	305	CC	LOT 4	78118	305	CC	LOT 4
Total				Total			
3007				3007			

CERTIFICAT DE AUTORIZARE
Scria RO-VS-F.N. 001/2018
SC ACVILA SRL
Topografa Mihalela

Executant: Ing. Mihalela Topografa
Confirm executarea măsurătorilor la teren, corectitudinea informațiilor documentale cadastrale și corespondența acestora cu realitatea din teren
Data: 30.03.2020

Inspector: **Daniel Prunila**
Confirm introducerea Imobilului în baza de date în baza de date și atribuirea numărului cadastral
Date: 2020.04.27 14:46:50 +03:00

Digitally signed by Daniel Prunila
Date: 2020.04.27 14:46:50 +03:00

PLAN DE AMPLASAMENT SI DELIMITARE A IMOBILULUI

Scara 1: 500

ANEXA 24

Nr. cadastral	Suprafata masurata	Adresa imobilului	
78115	311 mp	Loc. Husi, Jud. Vaslui	
Cartea Funciara nr.	UAT	HUSI	

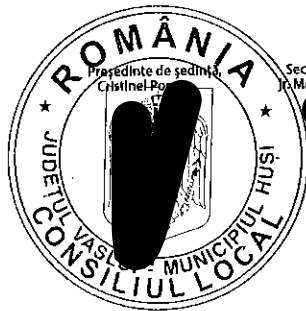

Președinte de sedință
Cristinel Pop

Secretar general,
Dr. Monica Dumitrascu

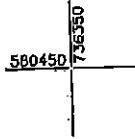

. ST1

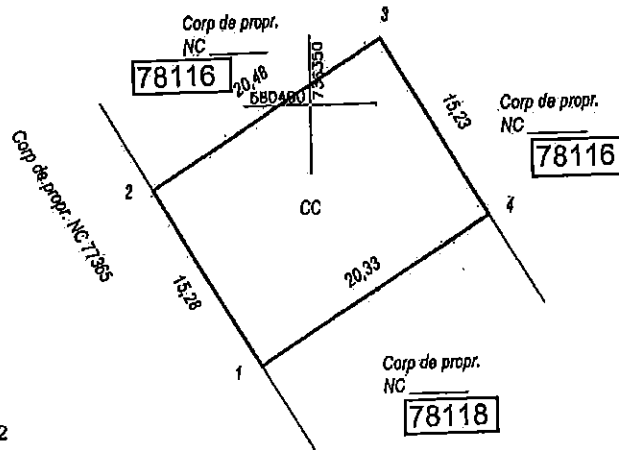

Todella Mihaela
O = SC ACVILA SRL
OU = CADASTRU
T = INGINER
27/04/2020 10:23:51 UTC+02

Nr. parcela	Categoria de folosinta	Suprafata (mp)	Mentiuți
1	CC	311	Dic 3 Lot 319 ENACHI
Total		311	
B. Date referitoare la construcții			Mentiuți
Suprafata construita la sol (mp)			
Suprafata totala masurata a imobilului = 311 mp			
Suprafata din act = mp			
Inspector: Daniel Prunila Digitally signed by Daniel Prunila			
Data: 30.03.2020			

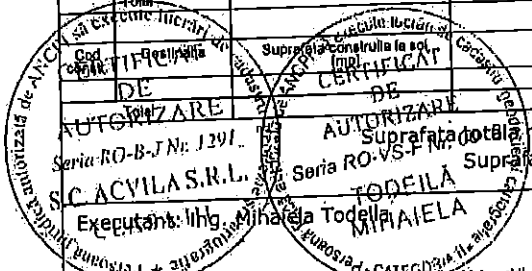

Confirm introducerea imobilului în baza de date în 2020.04.27

PLAN DE AMPLASAMENT SI DELIMITARE A IMOBILULUI

Scara 1: 500

ANEXA 25

Nr. cadastral	Suprafata masurata	Adresa imobilului	
78116	1786 mp	Loc. Husi, Jud. Vaslui	
Cartea Funciara nr.	UAT	HUSI	

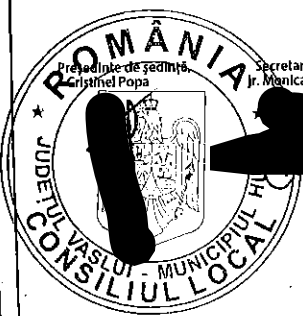
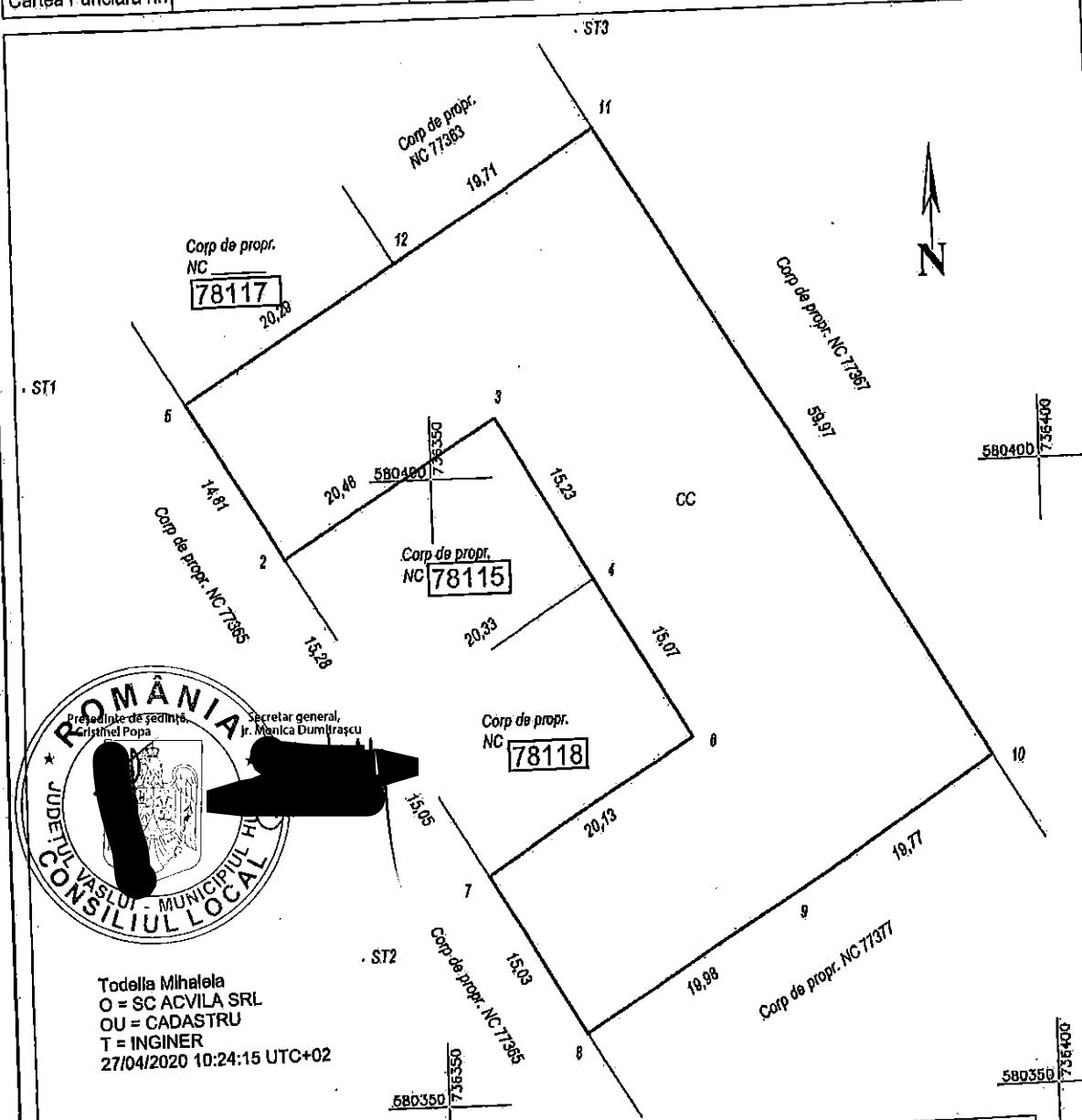

Todella Mihaela
 O = SC ACVILA SRL
 OU = CADASTRU
 T = INGINER
 27/04/2020 10:24:15 UTC+02

Nr. parcela	Categoria de folosinta	Suprafata [mp]	Mentii
1.	CC	1786	
Total		1786	

B. Date referitoare la constructii

Cod. constructie	Suprafata constructiei [mp]	Mentii

CERTIFICAT DE AUTORIZARE
 Seria RO-B-I Nr. 1291
 Executant: **MIHAELA TODELLA**
CLASA III

CERTIFICAT DE SUPRAFATA
 Seria RO-VS-F Nr. 1291
 Emitent: **MIHAELA TODELLA**

Suprafata masurata a imobilului = 1786 mp
 din act = mp

Inspector: **Daniel Prunila**
 Digitally signed by Daniel Prunila
 Date: 2020.04.27 14:33:27 +03'00'

Data: 30.03.2020

PLAN DE AMPLASAMENT SI DELIMITARE A IMOBILULUI

Scara 1: 500

ANEXA 26

Nr. cadastral	Suprafata masurata	Adresa Imobilului
78117	605 mp	Loc. Husi, Jud. Vaslui
Cătea Funciara nr.	UAT	HUSI

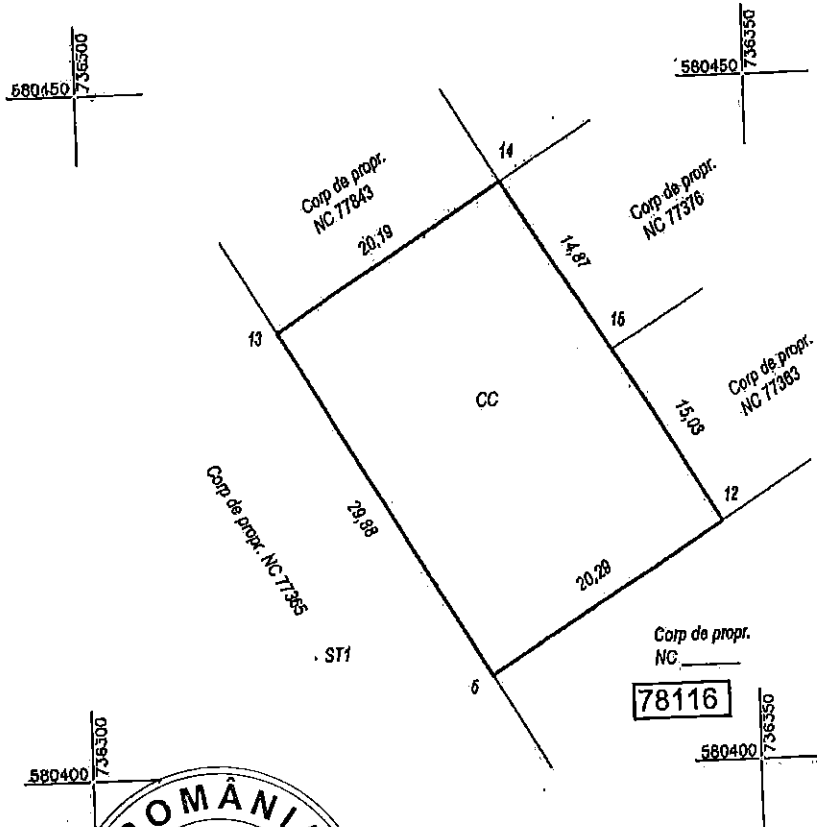

Todeia Mihaela
 O = SC ACVILA SRL
 OU = CADASTRU
 T = INGINER
 27/04/2020 10:24:41 UTC

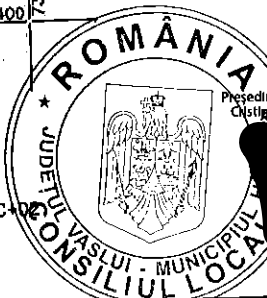

Președinta de ședință,
 Cristinel Popa

Secretar general,
 Jr. Monica Dumitrascu

Nr. parcela	Categoria de folosinta	Suprafata (mp)	Meniuni
1	CC	605	Drac 3 Lot 313 si Lot 315 JALBA
Total		605	
B. Date referitoare la constructii			
Cod consur.	Destinatia	Suprafata construita la sol (mp)	Meniuni
Total			
<p>CERTIFICAT DE AUTORIZARE</p> <p>Suprafata totala masurata a imobilului = 605 mp</p> <p>Suprafata in act = mp</p> <p>Inspector: Daniel Prunila</p> <p>Digitally signed by Daniel Prunila</p> <p>Confirm Introducerea Imobilului in baza de date integrate al</p> <p>Date: 2020.04.27 14:41:06 +03'00'</p> <p>Data: 30.03.2020</p>			

PLAN DE AMPLASAMENT SI DELIMITARE A IMOBILULUI

Scara 1: 500

ANEXA 27

Nr. cadastral	Suprafata masurata	Adresa imobilului	
78118	305 mp	Loc. Husi, jud. Vaslui	
Cartea Funciara nr.	UAT	HUSI	

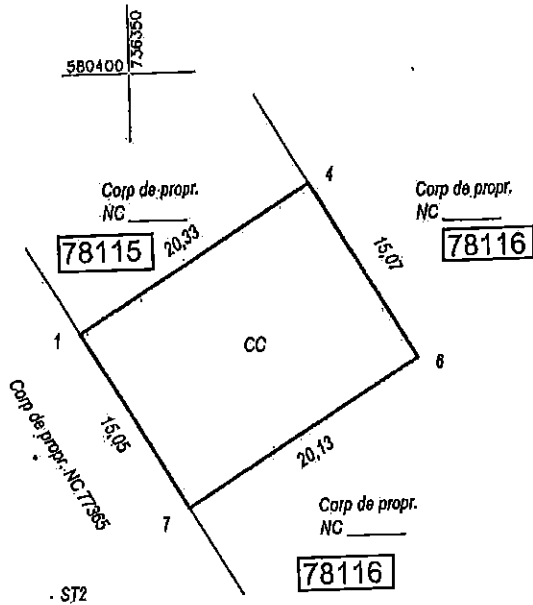

Todella Mihaela
 O = SC ACVILA SRL
 OU = CADASTRU
 T = INGINER
 27/04/2020 10:26:05 UTC+02

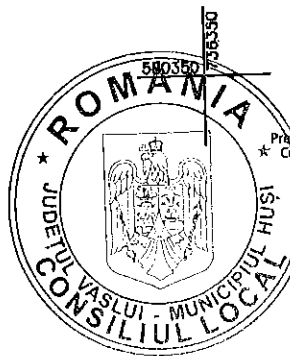

Președinte de ședință,
 * Cristinel Popa

Secretar general,
 Jr. Monica Dumitrașcu

Nr. parcela	Categoria de folosinta	Suprafata (mp)	Mentiiuni
1	CC	305	Drie 3 Lot 321 CODREANU ANOAREI
Total		305	
Cod constr.	Destinatia	Suprafata construita la sol (mp)	Mentiiuni

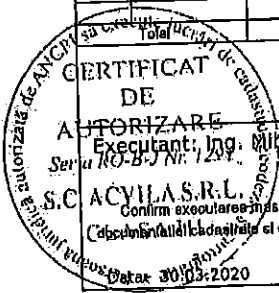

Inspector: **Daniel Prunila**
 Confirma introducerea imobilului în baza de date integrată și atribuirea numărului cadastral
 Date: 2020.04.27
 14:45:00 +03'00"

Plan de amplasament și delimitare a imobilului cu propunere de dezlipire Scara 1:1000

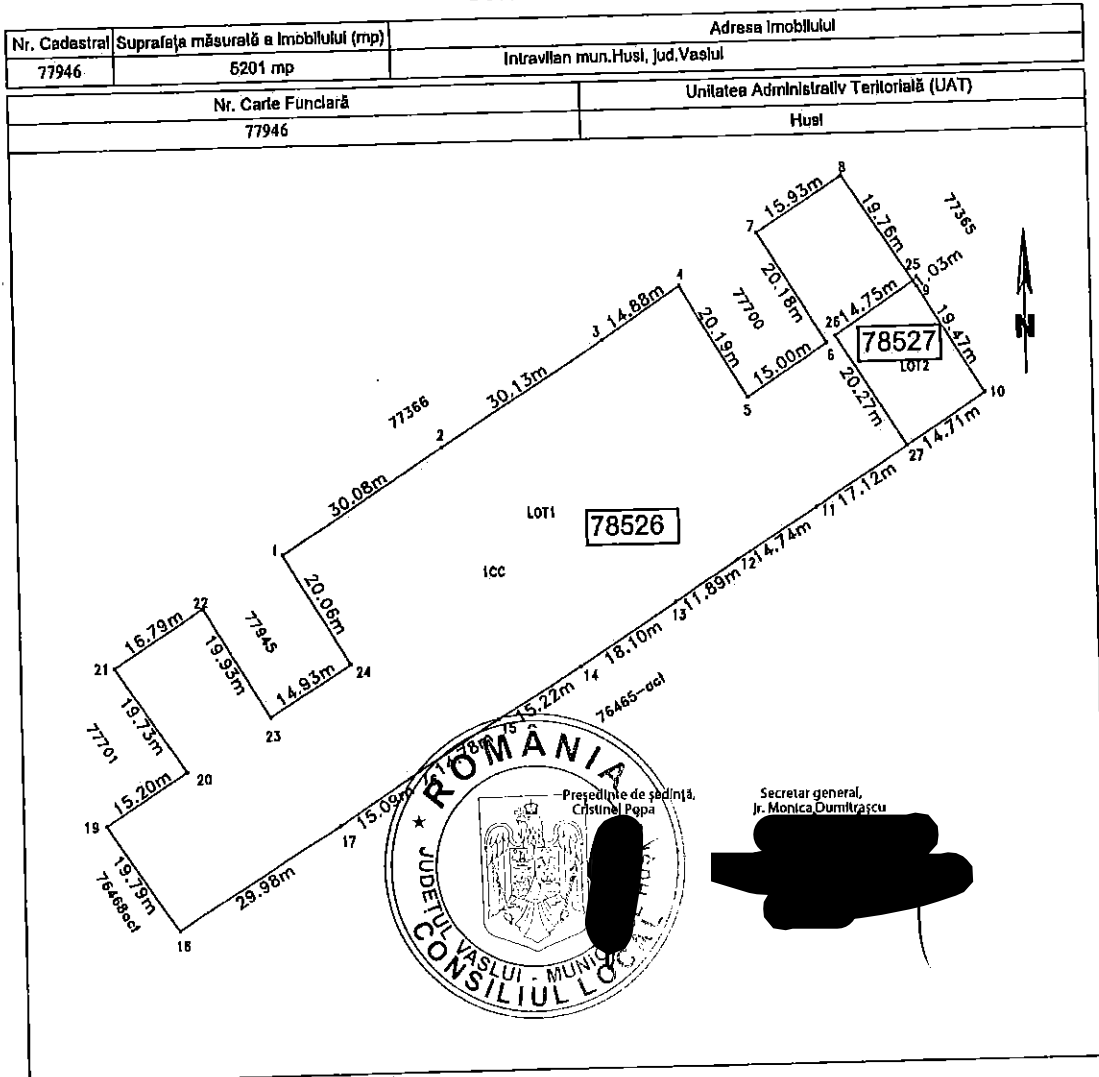

Dezlipire imobil

Situația actuală (înainte de dezlipire)				Situația viitoare (după dezlipire)			
Nr. Cadastral	Suprafața (mp)	Categoria de folosință	Descrierea imobilului	Nr. Cadastral	Suprafața (mp)	Categoria de folosință	Descrierea imobilului
77946	5201	ICC		78526	4901	ICC	Lot 1 S=5000 mp
				78527	300	ICC	Lot 2 S=300 mp
Total	5201	-		Total	5201		

Executant Ing. Otat Sergiu
Confirm executarea măsurătorilor la teren, corectitudinea întocmirii documentației cadastrale și corespondența acesteia cu realitatea din teren

Semnătura și ștampila
OTAT SERGIU

Semnat digital de OTAT SERGIU
Data: 2020.04.28 14:30:30 +03'00'

Data: 13.01.2019

Inspector:
Confirm introducerea imobilului în baza de date integrată și atribuirea numărului cadastral

Semnătura și parafa
Daniel Prunila

Data: Digitally signed by Daniel Prunila
Date: 2020.05.08 09:12:16 +03'00'

Ștampila BCPI

Plan de amplasament și delimitare a imobilului LOT 1
Scara 1:1000

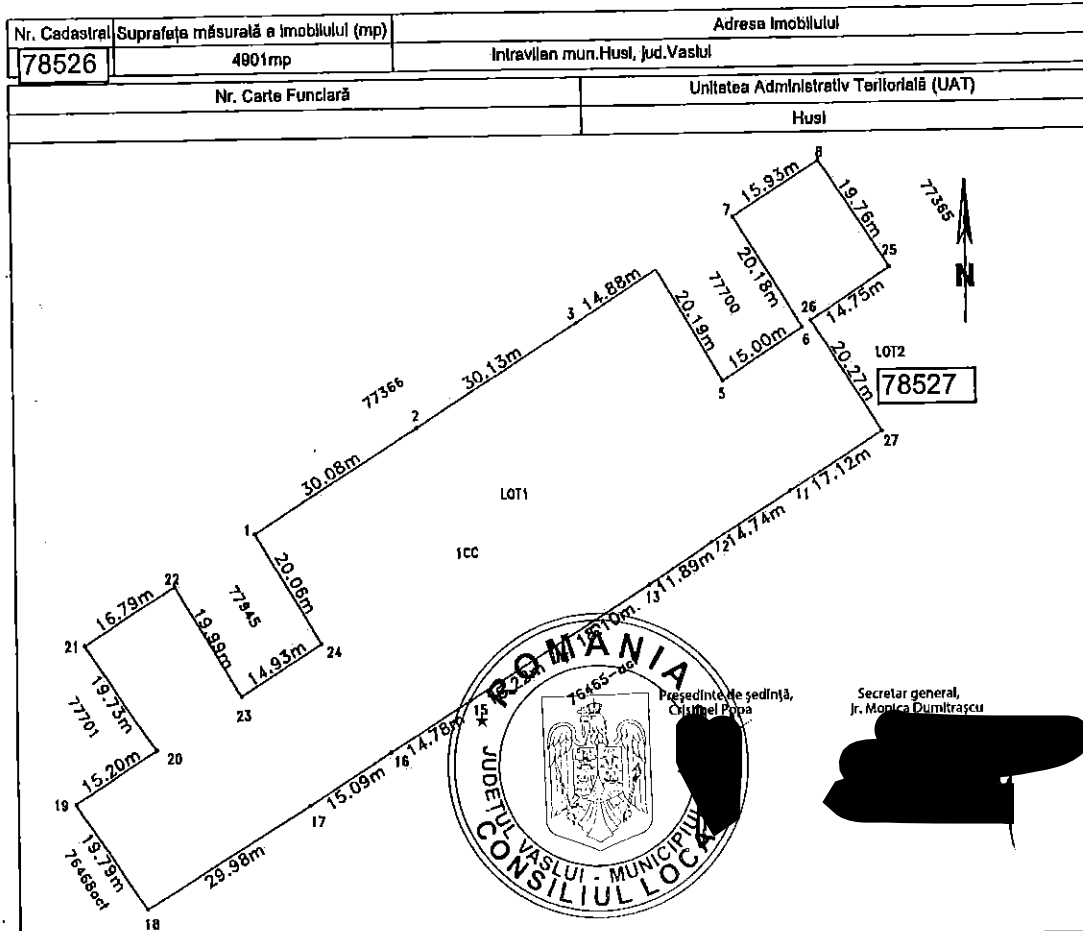

A. Date referitoare la teren

Nr. Parcelă	Categorie de folosință	Suprafața (mp)	Mențiuni
I	CC	4901	
Total			

B. Date referitoare la construcții

Cod	Destinația	Suprafața (mp)	Mențiuni
Total			

Suprafața totală măsurată a imobilului = 4901 mp
Suprafața din act = mp

<p>Executant: ING. Otat Sergiu</p> <p>Confirm executarea măsurătorilor la teren, corectitudinea întocmirii documentației cadastrale și corespondența acesteia cu realitatea din teren</p> <p>Semnătura și ștampila</p> <p style="text-align: center;">OTAT SERGIU</p> <p style="text-align: center;">Semnat digital de OTAT SERGIU Data: 2020.04.28 14:31:13 +03'00'</p> <p style="text-align: left;">Data: 13.01.2020</p>	<p>Inspector:</p> <p>Confirm introducerea imobilului în baza de date integrată și atribuirea numărului cadastral</p> <p>Semnătura și parafa</p> <p style="text-align: center;">Daniel Prunila</p> <p style="text-align: center;">Digitally signed by Daniel Prunila Data: 2020.05.08 09:13:37 +03'00'</p> <p>Ștampila BCP</p>
--	---

Plan de amplasament și delimitare a imobilului LOT 2
Scara 1:1000

Nr. Cadastral	Suprafața măsurată a imobilului (mp)	Adresa imobilului
78527	300 mp	Intravilan mun.Husl, Jud.Vaslui

Nr. Carte Funciară	Unitatea Administrativ Teritorială (UAT)
	Husl

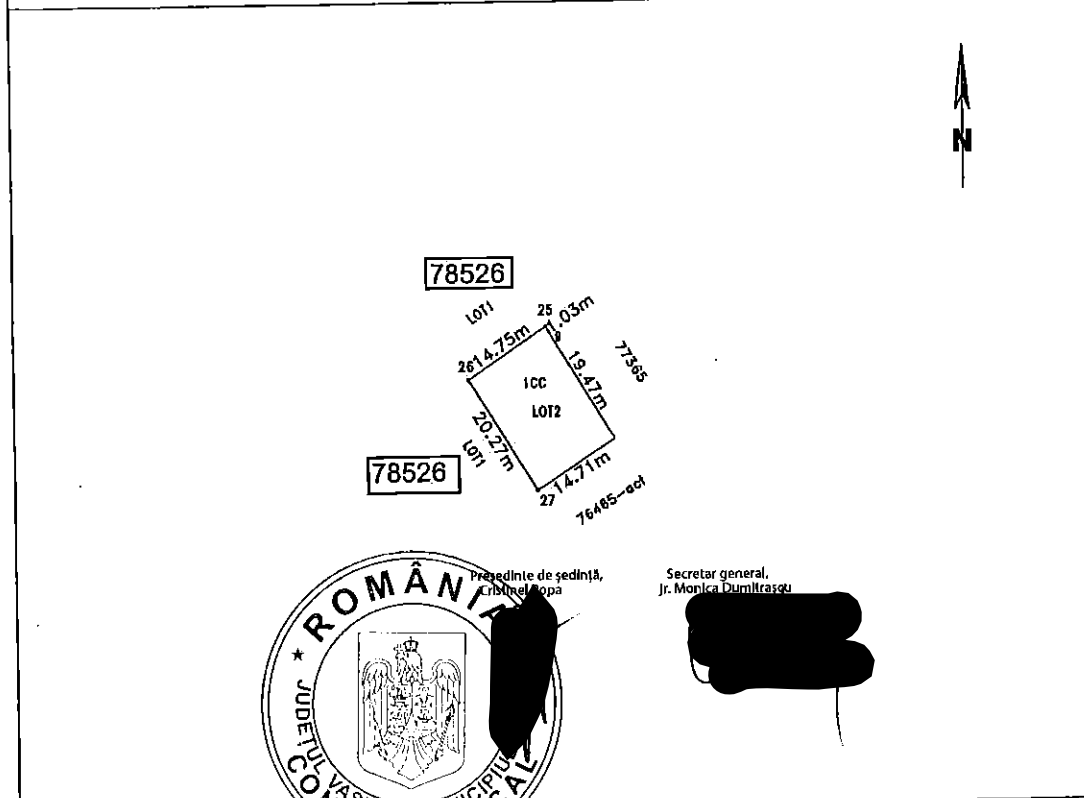

Președinte de ședință,
Cristinel Popa

Secretar general,
Jr. Monica Dumitrascu

Nr. Parcelă	Categorie de folosință	Suprafața (mp)	Mențiuni
1	CC	300	
Total	-	300	

B. Date referitoare la construcții			
Cod	Destinația	Suprafața (mp)	Mențiuni
Total			

Suprafața totală măsurată a imobilului = 300 mp
Suprafața din act = mp

<p>Executant: ING. Otat Sergiu</p> <p>Confirm executarea măsurătorilor la teren, corectitudinea întocmirii documentației cadastrale și corespondența acesteia cu realitatea din teren</p> <p>Semnătura și ștampila OTAT SERGIU</p> <p>Data: 13.01.2020</p> <p>Semnat digital de OTAT SERGIU Data: 2020.04.28 14:31:38 +03'00'</p>	<p>Inspector:</p> <p>Confirm introducerea imobilului în baza de date integrată și atribuirea numărului cadastral</p> <p>Semnătura și parafa Daniel Prunila</p> <p>Digitally signed by Daniel Prunila Data: 2020.05.08 09:15:25 +03'00'</p> <p>Ștampila BCP</p>
---	--