

**Plan de amplasament si delimitare a imobilului  
cu propunere de DEZMEMBRARE  
Scara 1:2000**

ANEXA 1

Nr.cadastral	Suprafata masurata a imobilului (mp)	Adresa imobilului
77712	6737	Intravilan Husi, UAT Husi, judet VASLUI
Nr. carte funciara	Unitatea Administrativ Teritoriala (UAT)	
77712	Husi	

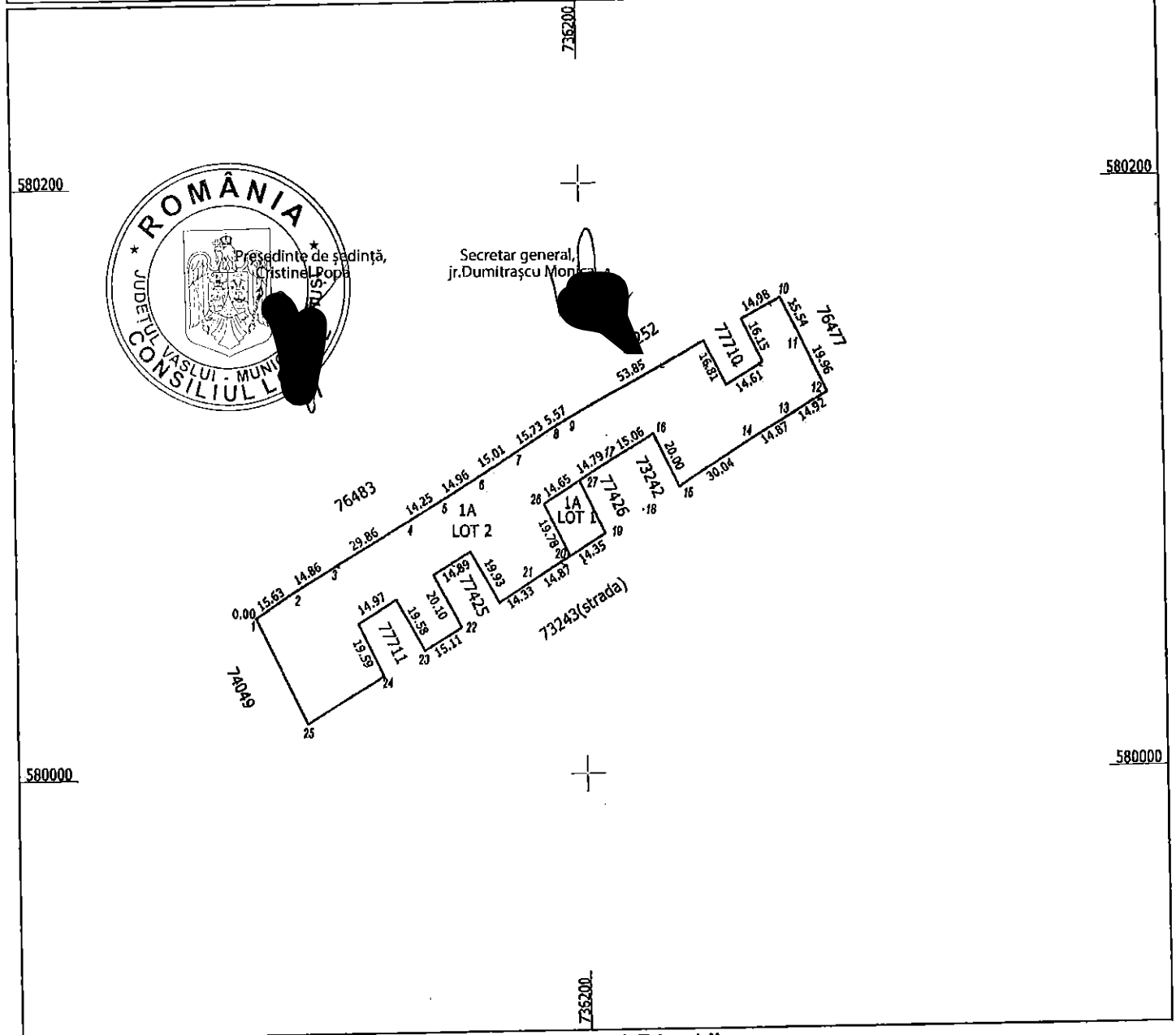

Președinte de ședință,  
Cristinel Popa

Secretar general,  
jr. Dumitrașcu Monica

**DEZMEMBRARE Imobil**

Situatia actuala – Inainte de DEZMEMBRARE				Situatia viitoare – dupa DEZMEMBRARE			
Nr. cadastral	Suprafata (mp)	Categoria de folosinta	Descrierea imobilului	Nr. cadastral	Suprafata (mp)	Categoria de folosinta	Descrierea imobilului
77712	6737	A		78082	288	A	Lotul 1
				78083	6449	A	Lotul 2
<b>Total</b>	<b>6737</b>	-	-	-	<b>6737</b>	-	-

Executant PFA SOVA IULIAN  
(numa, prenume)

Confirm executarea masuratorilor la teren, corectitudinea Intocmirii documentatiei cadastrale si corespondenta acesteia cu realitatea din teren.

Semnatura si stampila SOVA IULIAN  
Data: 03.07.2018

Semnat digital de SOVA IULIAN  
Data: 2020.03.17  
17:04:22 +02'00'

Inspector  
**Constantin Marian**  
Digitally signed by Constantin-Marian Virlan  
Semnatura si stampila  
Data: 2020.04.01  
08:52:06 +03'00'

\*In situatia in care exista numere cadastrale pentru imobilele vecine, in locul numelui vecinului se va trece numarul cadastra, iar in lipsa numelui cadastral numarul topographic sau numarul administrativ. Suprafetele se rotunjesc la metru patrat.

**Plan de amplasament si delimitare a imobilului**  
**Scara 1:500**

ANEXA 2.

Nr.cadastral	Suprafata masurata a imobilului (mp)	Adresa imobilului
78082	288	Intravilan Husi, UAT Husi, judet VASLUI
Nr. carte funciara	Unitatea Administrativ Teritoriala (UAT)	
	Husi	

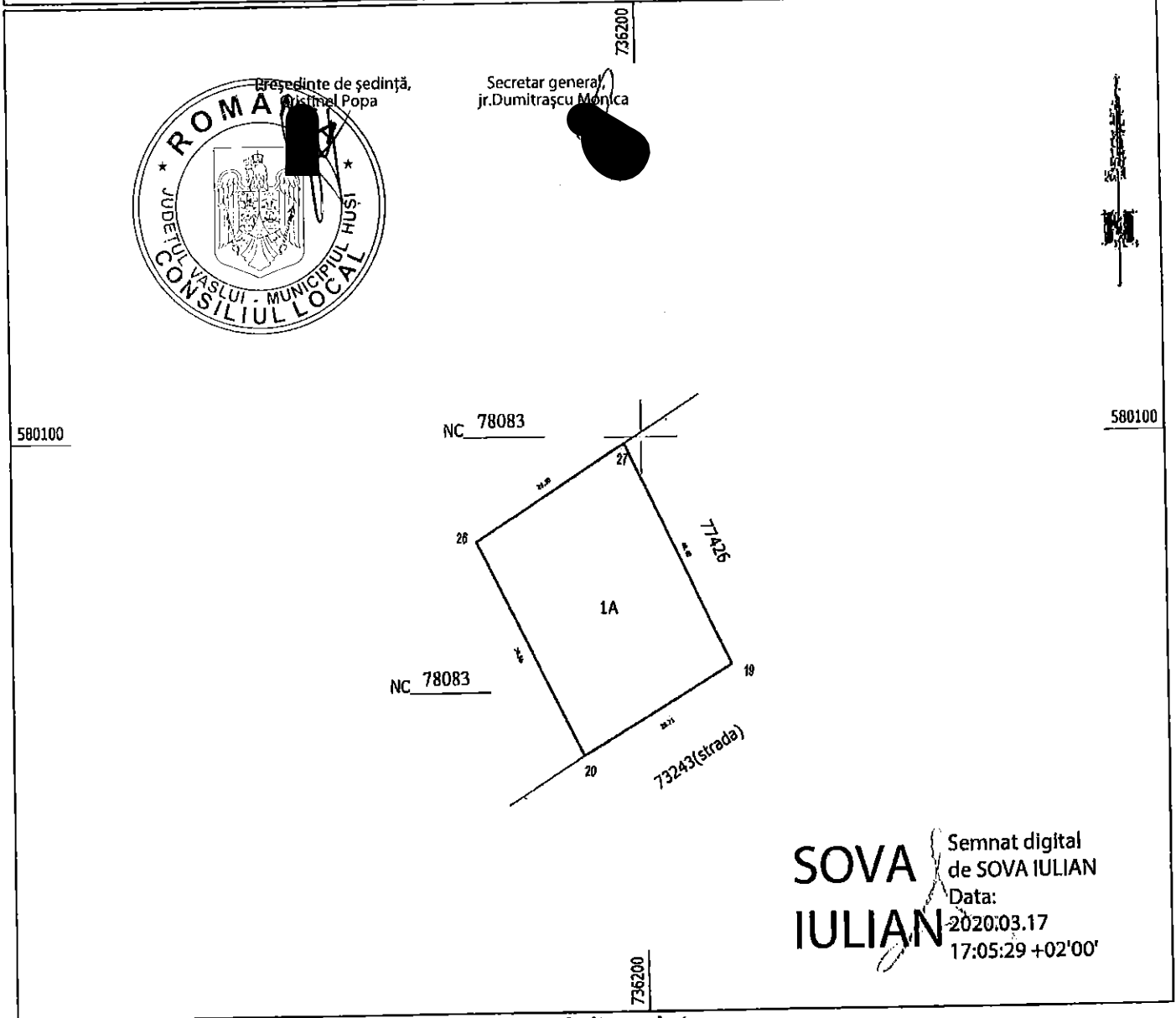

**A. Date referitoare la teren**

Nr. parcela	Categoriile de folosinta	Suprafata (mp)	Mentluni
1	A	288	Lot nr. 1. <u>MUDAU CATALIN</u>
<b>TOTAL</b>		<b>288</b>	

**B. Date referitoare la constructii**

Cod constr.	Destinatia	Suprafata construita la sol (mp)	Mentluni
<b>TOTAL</b>			

**Suprafata totala masurata a imobilului = 288 mp**

<p align="center"><b>Executant PFA SOVA IULIAN</b> (nume, prenume)</p> <p>Confirm executarea masuratorilor la teren, corectitudinea intocmirii documentatiei cadastrale si corespondenta acesteia cu realitatea din teren.</p> <p align="center">Semnatura si stampila</p> <p align="center">Data: 03.07.2018</p>	<p align="center">Inspector <b>Constantin Marian Virlan</b></p> <p align="center">Digitally signed by Constantin-Marian Virlan</p> <p align="center">Semnatura si parafata</p> <p align="center">Data: 2020.04.01</p> <p align="center">08:51:27 +03'00'</p> <p align="center">Stampila BCPI Vaslui</p>
---	---

\*In situatia in care exista numere cadastrale pentru imobilele vechi, in locul numelui vecinului se va trece numarul cadastral, iar in lipsa numarului cadastral numarul topographic sau numarul administrativ. Suprafetele se rotunjesc la metru patrat.

**Plan de amplasament si delimitare a imobilului** ANEXA 3.  
Scara 1:500

<b>Nr.cadastral</b>	<b>Suprafata masurata a Imobilului (mp)</b>	<b>Adresa imobilului</b>
78083	6449	Intravilan Husi, UAT Husi, Judet VASLUI
<b>Nr. carte funciara</b>		<b>Unitatea Administrativ Teritoriala (UAT)</b>
		Husi

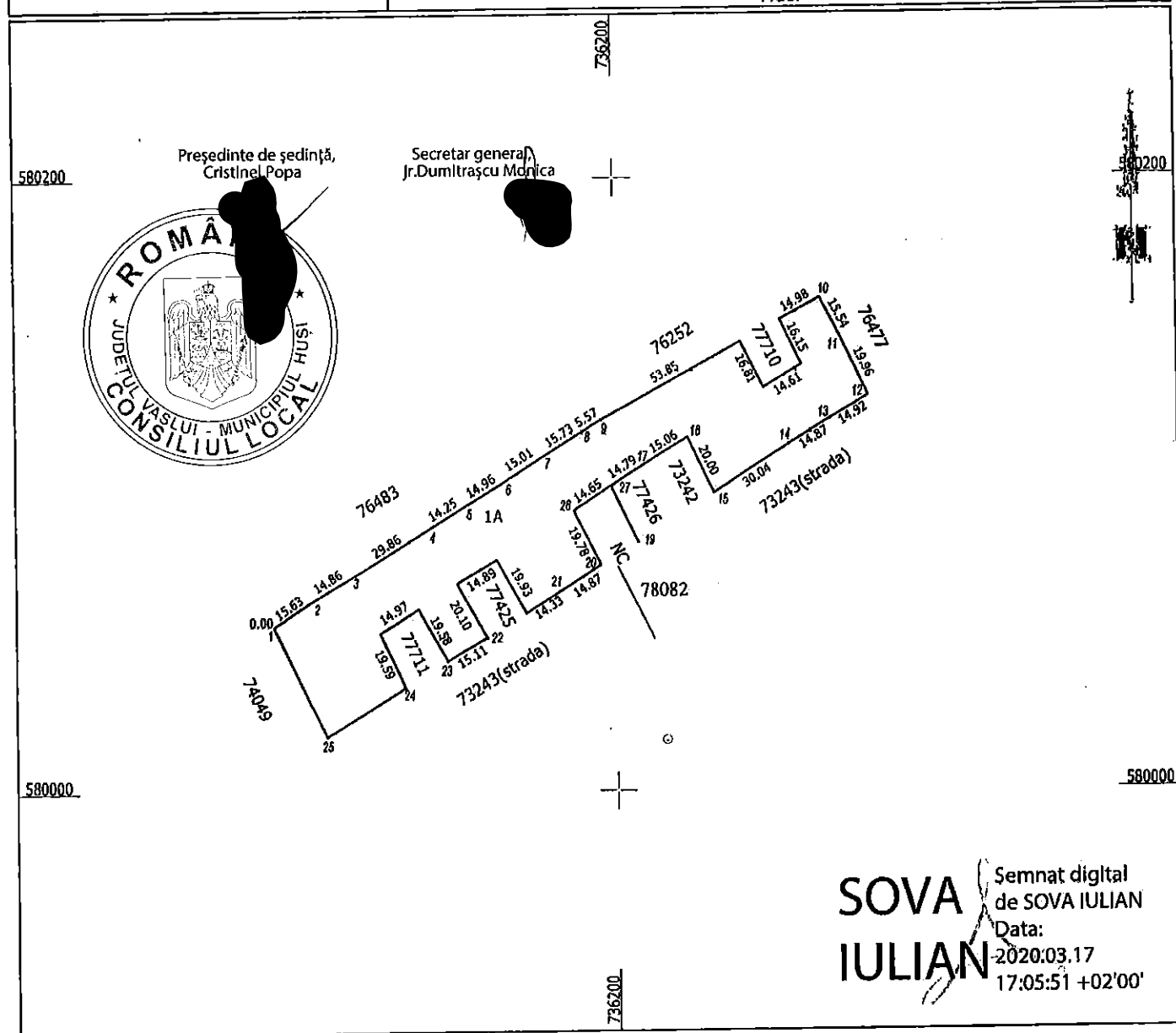

**A. Date referitoare la teren**

Nr. parcela	Categoria de folosinta	Suprafata (mp)	Mentuni
1	A	6449	Lot nr. 2
<b>TOTAL</b>		6449	

**B. Date referitoare la constructii**

Cod constr.	Destinatia	Suprafata construita la sol (mp)	Mentuni
<b>TOTAL</b>			

**Suprafata totala masurata a imobilului = 6449 mp**

<p><b>Executant PFA SOVA IULIAN</b> (nume, prenume)</p> <p>Confirm executarea masuratorilor la teren, corectitudinea intocmirii documentatiei cadastrale si corespondenta acestora cu realitatea din teren.</p> <p>Semnatura si stampila</p> <p>Date: 03.07.2018</p>	<p align="right">Inspector</p> <p align="center">Confirm introducerea imobilului in baza de date si publicarea numarului cadastral</p> <p align="center"><b>Constantin-Marian Virlan</b></p> <p align="center">Semnatura</p> <p align="center"><b>Marian Virlan</b></p> <p align="center">Date: 2020.04.01</p> <p align="center">08:50:46 +03'00'</p> <p align="center">Stampila BCPI Vaslui</p>
--	--

\*In situatia in care exista numere cadastrale pentru imobilele vecine, in locul numelui vecinului se va trece numarul cadastral, iar in lipsa numarului cadastral numarul topographic sau numarul administrativ. Suprafetele se rotunjesc la metru patrat.