

ANEXA 1

**Plan de amplasament si delimitare a imobilului
cu propunerea de dezlipire
Scara 1:1000**

Nr. cadastral:	Suprafata masurata	Adresa imobilului :
76711	4404	intravilan mun.Husi str. B-dul 1 Mai nr.5 jud. Vaslui

Cartea Funciara nr.	UAT	Husi
76711	Husi	



Președinte de sedința,
Radu Bobarnat

Secretar general,
Jr. Monica Dumitrașcu

Tabel de miscare parcelara pentru dezlipire

Situatia actuala (inainte de dezlipire)				Situatia viitoare (dupa dezlipire)			
Nr. Cad.	Suprafata (mp)	Categoria de folosinta	Descrierea imobilului	Nr. Cad.	Suprafata (mp)	Categoria de folosinta	Descrierea imobilului
76711	4404	CC	Teren intravilan si constructie	78881	2821	CC	Lot 1
				78882	1583	CC	Lot 2
Total	4404			Total	4404		

Executat: Cosnita Catalin Neculai

Confirm executarea masuratorilor la teren, corectitudinea intoamirii documentatiilor cadastrale si corespondenta acestuia cu realitatea din teren

COSNITA CATALIN-NECULAI

Semnat digital de COSNITA CATALIN-NECULAI
Data: 2020.12.15 13:31:29 +02'00'

Inspector

Confirma introducerea imobilului in baza de date integrata si atribuirea numarului cadastral

Constantin-Marian Virlan

Digitally signed by
Constantin-Marian Virlan
Date: 2020.12.16 09:20:27 +02'00'

Plan de amplasament si delimitare a bunului imobil
Scara 1:1000

Nr. cadastral:	Suprafata masurata(mp):	Adresa imobilului
78881	2821	intravilan mun.Husi str. B-dul 1 Mai nr.5 jud. Vaslui
Cartea funciara nr:	UAT	Husi

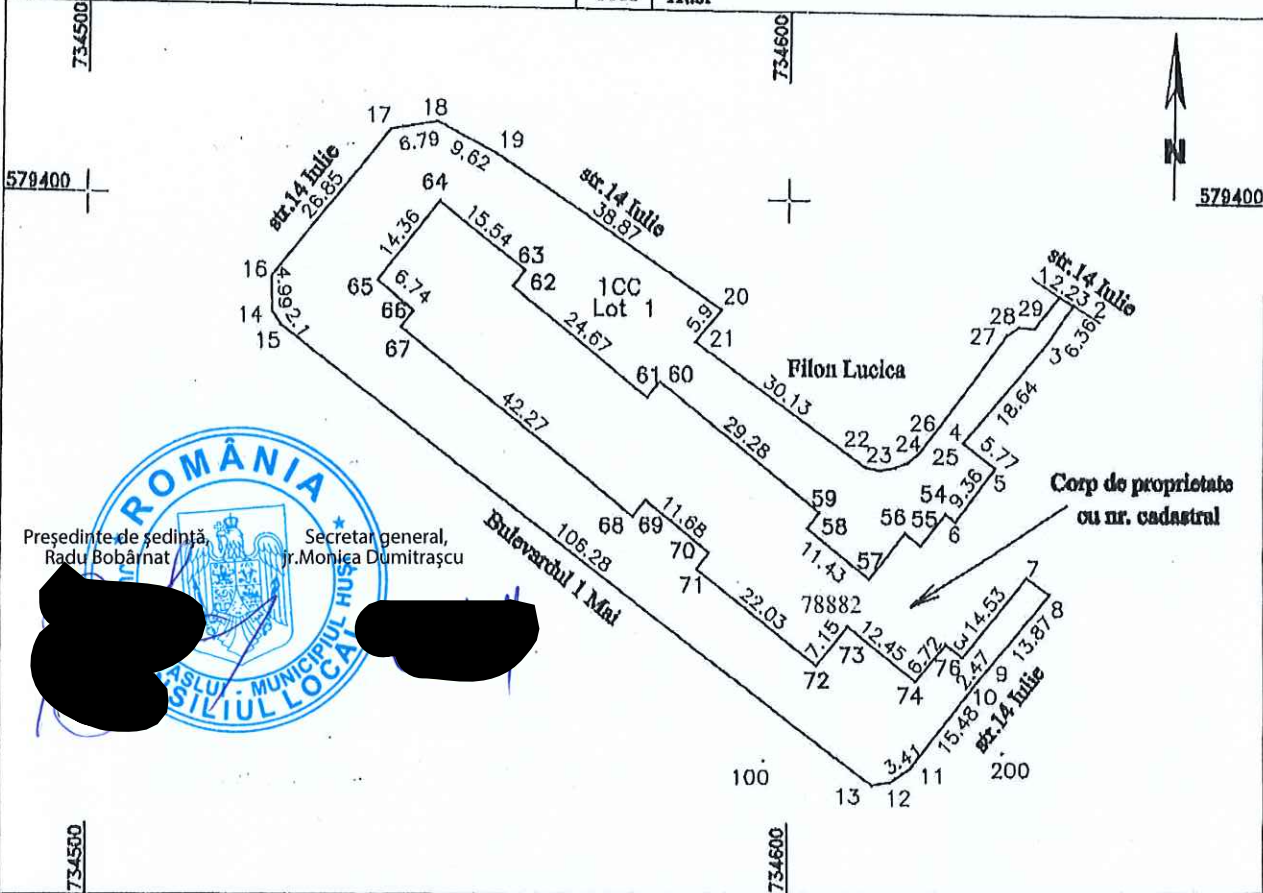

ROMANIA
 Președinte de ședință, Secretar general,
 Radu Bobârnat, Ir. Monița Dumitrașcu
 ASLUL - MUNICIPIUL HUSI
 CONSILIUL LOCAL

A. DATE REFERITOARE LA TEREN

Nr. parcela	Categoria de folosinta	Suprafata (mp)	Valoare impozitare (lei)	Mentii
1	CC	2821		Teren neimprejmuit
Total		2821		

B. DATE REFERITOARE LA CONSTRUCTII

Cod	Destinatia	Suprafata construita la sol (mp)	Mentii
Total			

Suprafata totala a imobilului: 2821(mp)

Executat: Cosnita Catalin Neculai

Confirm executarea masuratorilor la teren,
 corectitudinea intocmirii documentatiilor cadastrale si
 corespondenta acestuia cu realitatea din teren
 Semnat digital de COSNITA CATALIN-NECULAI
 COSNITA CATALIN-NECULAI
 Data: 2020.12.15 13:30:04 +02'00'

Inspector

Confirma introducerea imobilului in baza de date integrata si
 atribuirea numarului cadastral
 Constantin Virlan
 -Marian Virlan
 Date: 2020.12.16 09:21:15 +02'00'

Plan de amplasament si delimitare a bunului imobil
Scara 1:1000

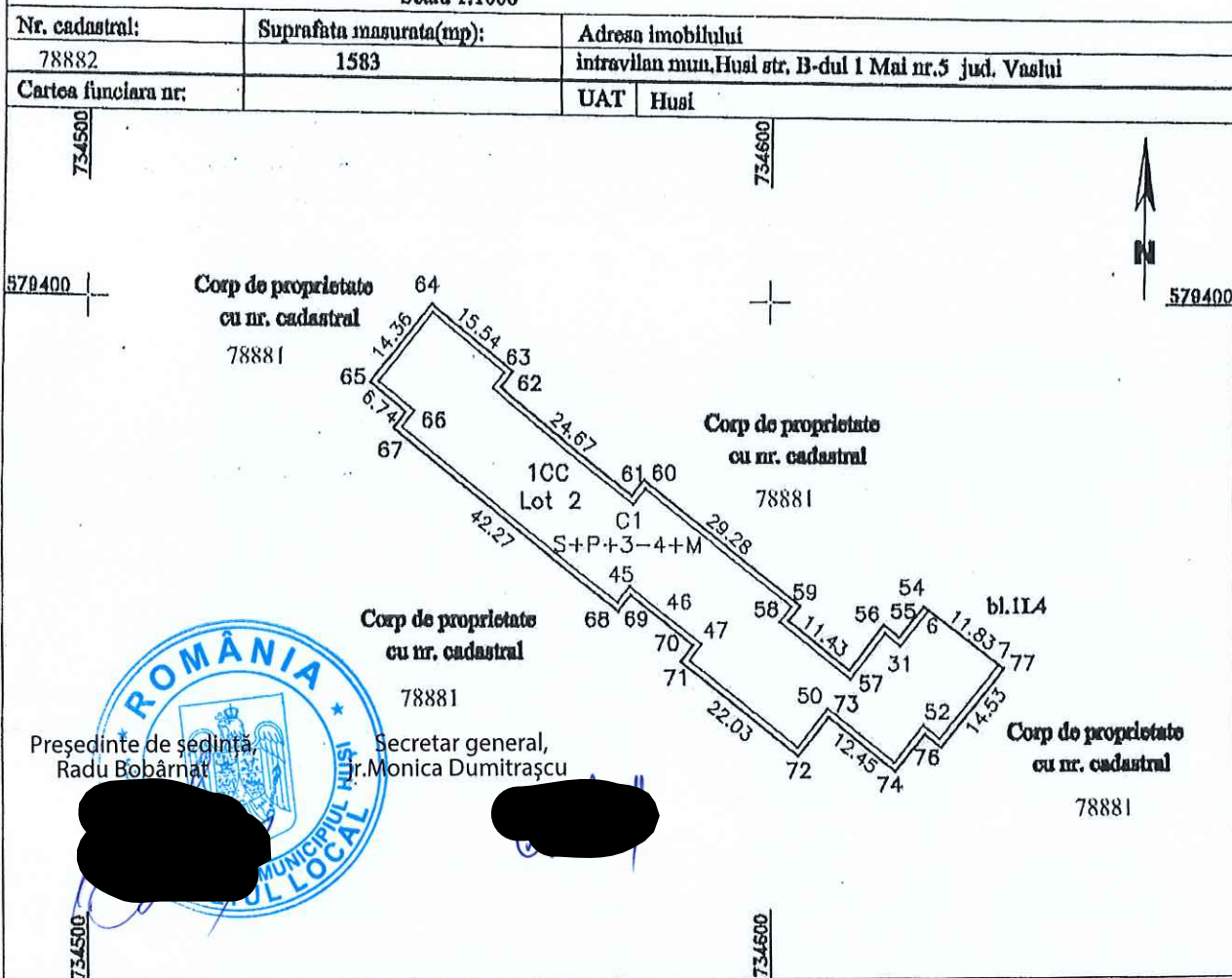

A. DATE REFERITOARE LA TEREN

Nr. parcela	Categorie de folosință	Suprafata (mp)	Valoare impozitare (lei)	Mentiiuni
1	CC	1583		Teren neimpregmuit
Total		1583		

B. DATE REFERITOARE LA CONSTRUCȚII

Cod	Destinatia	Suprafata construita la sol (mp)	Mentiiuni
C1	CL	1355	Bloc de locuinte cu 4 scari avand 94 UI cu spatii comune si spatiu comercial, construit in anul 2008, SC la sol = 1355.00 mp, SC desfasurata = 8792.00 mp.
Total		1355	

Suprafata totala a imobilului: 1583(mp)

Executat: Cosnita Catalin Neculai

Confirm executarea masuratorilor la teren,
corectitudinea întocmirii documentatiilor cadastrale si
corespondenta acestuia cu realitatea din teren

COSNITA
CATALIN-NECULAI

Semnata digital de COSNITA
CATALIN-NECULAI
Data: 2020.12.15 13:30:37
+02'00'

Inspector

Confirma introducerea imobilului in baza de date integrata si
atribuirea numarului cadastral

Constantin-
Marian Virlan

Digitally signed by
Constantin-Marian
Virlan
Date: 2020.12.16
09:22:10 +02'00'