

PLAN DE AMPLASAMENT SI DELIMITARE A IMOBILULUI  
CU PROPUNEREA DE DEZLIPIRE

Scara 1: 1000

Nr. cadastral	Suprafata masurata	Adresa imobilului	
77685	7451 mp	Loc. Husi, jud. Vaslui	
Cartea Funciara nr.	77685	UAT	HUSI

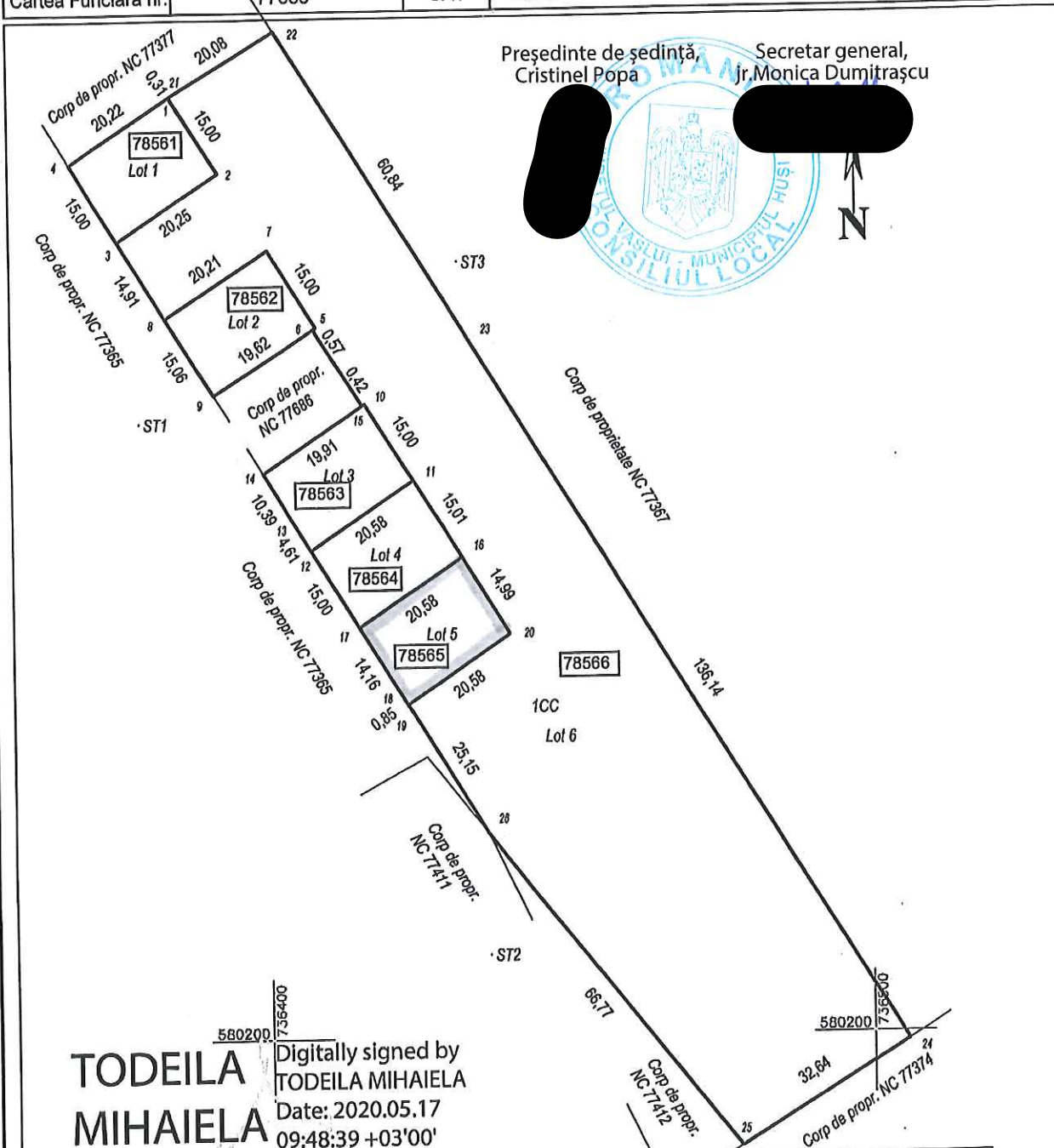

**TODEILA MIHAIELA**  
Digitally signed by  
TODEILA MIHAIELA  
Date: 2020.05.17  
09:48:39 +03'00'

Situatia actuala (Inainte de dezlipire)				Situatia viitoare (dupa dezlipire)			
Nr. cadastral	Suprafata [mp]	Categoria de folosinta	Descrierea imobilului	Nr. cadastral	Suprafata [mp]	Categoria de folosinta	Descrierea imobilului
77685	7451	CC		78561	303	CC	LOT 1
				78562	304	CC	LOT 2
				78563	307	CC	LOT 3
				78564	309	CC	LOT 4
				78565	308	CC	LOT 5
				78566	5920	CC	LOT 6
Total	7451			Total	7451	Mihaela	
Executant: ing. Mihaela Todeila Confirm executarea masuratorilor la teren, corectitudinea Intocmirii documentatiilor cadastrale si corespondenta acestora cu realitatea din teren Data: 07.05.2020				Inspector: Pletoianu Confirm introducerea imobilului in baza de date integrata si atribuirea numarului cadastral Data:			

PLAN DE AMPLASAMENT SI DELIMITARE A IMOBILULUI

Scara 1: 500

Nr. cadastral	Suprafata masurata	Adresa imobilului
78561	303 mp	Loc. Husi, jud. Vaslui

Cartea Funciara nr.	UAT	HUSI
---------------------	-----	------

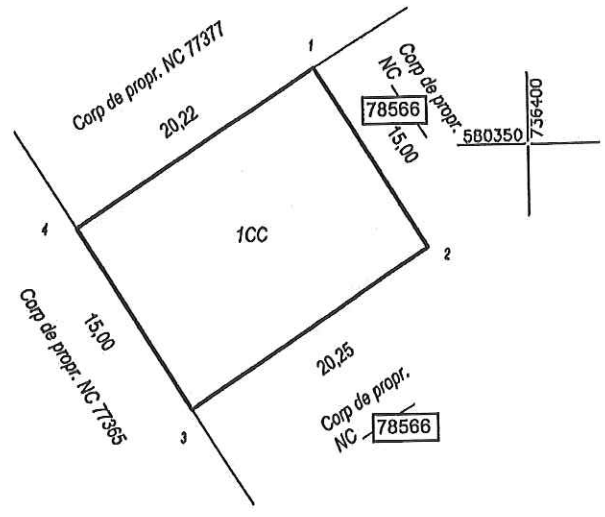

Președinte de ședință,  
Cristinel Popa

Secretar general,  
jr. Monica Dumitrașcu

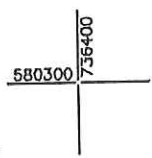

Nr. parcela	Categoria de folosinta	Suprafata [mp]	Mentuni
1	CC	303	Dric 3 Lot 325
Total		303	
B. Date referitoare la constructii			
Cod constr.	Destinatia	Suprafata construita la sol [mp]	Mentuni
Total			

Suprafata totala masurata a imobilului = 303 mp  
Suprafata din act = mp

Executant: Ing. Mihaela Todeila  
**TODEILA**  
 Confirma executarea masuratorilor si teren, corectitudinea inlocuirii  
 Loc. in biroul de masuratori si corectarea planului de amplasament  
**MIHAELA TODEILA**  
 Date: 07.05.2020 09:51:08 +03'00'

Inspector:  
 Mihaela Pletolanu  
 Confirma introducerea imobilului in baza de date integrata si  
 si atribuirea numarului cadastral  
 Date:

Digitally signed by Mihaela Pletolanu  
 Date: 2020.05.28 09:19:29 +03'00'

PLAN DE AMPLASAMENT SI DELIMITARE A IMOBILULUI

Scara 1: 500

Nr. cadastral	Suprafata masurata	Adresa imobilului
78562	304 mp	Loc. Husi, jud. Vaslui

Cartea Funciara nr.	UAT	HUSI
---------------------	-----	------

Președinte de ședință, Secretar general,  
Cristinel Popa jr. Monica Dumitrașcu

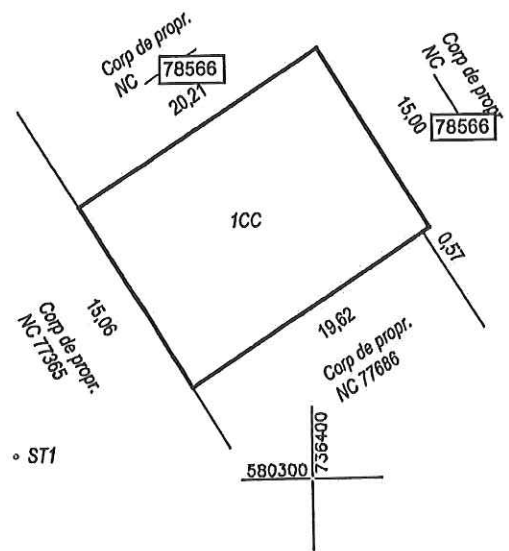

Nr. parcela	Categoria de folosinta	Suprafata [mp]	Mentiiuni
1	CC	304	Dric 3 Lot 329
Total		304	
Cod constr.	Destinatia	Suprafata construita la sol [mp]	Mentiiuni
Total			

Suprafata totala masurata a imobilului = 304 mp  
Suprafata din act = mp

Executant: Ing. Mihalea Todeila  
**TODEILA**  
Confirm executarea masuratorilor in teren, corectitudinea inlocuirii datelor in planul cadastral si borei, conditiile de teren  
**MIHAIELA**  
Data: 07.05.2020

Digitally signed by  
**TODEILA MIHAIELA**  
Date: 2020.05.17  
09:51:56 +03'00'

Inspector: **Mihalea Pletoianu**

Digitally signed by Mihalea Pletoianu  
Date: 2020.05.28 09:21:39 +03'00'

Confirm introducerea imobilului in baza de date integrate si si atribuirea numarului cadastral

Data:

## PLAN DE AMPLASAMENT SI DELIMITARE A IMOBILULUI

Scara 1: 500

Nr. cadastral	Suprafata masurata	Adresa imobilului
78563	307 mp	Loc. Husi, jud. Vaslui

Cartea Funciara nr.	UAT	HUSI
---------------------	-----	------

Președinte de ședință,  
Cristinel PopaSecretar general,  
jr. Monica Dumitrașcu

ST3

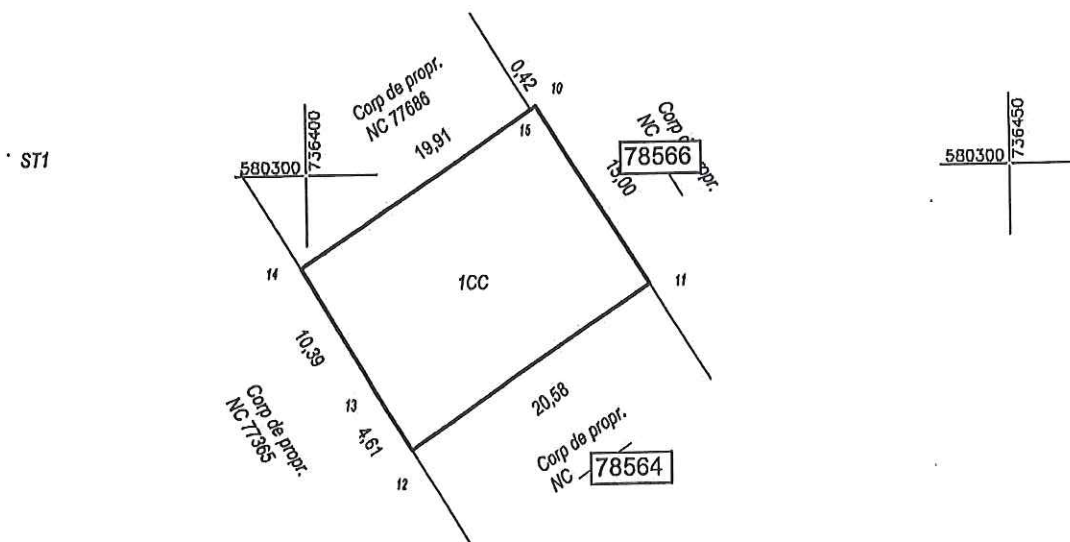

Nr. parcela	Categoria de folosinta	Suprafata [mp]	Mentiiuni
1	CC	307	Drac 3 Lot 333
Total		307	
B. Date referitoare la constructii			
Cod constr.	Destinatia	Suprafata construita la sol [mp]	Mentiiuni
Total			

Suprafata totala masurata a imobilului = 307 mp  
Suprafata din act = mp

Executant: Ing. Mihaela Todeila  
**TODEILA MIHAELA**  
Confirm executarea masuratorilor in teren, corectitudinea intocmirii planului de amplasament si delimitare a terenului.  
**MIHAELA** 10:16:58 +03'00'  
Data: 07.05.2020

Inspector:

Mihaela Pletoianu

Digitally signed by Mihaela Pletoianu  
Date: 2020.05.13 13:11:46 +03'00'

Confirm introducerea imobilului in baza de date integrata si  
si atribuirea numarului cadastral

Data:

## PLAN DE AMPLASAMENT SI DELIMITARE A IMOBILULUI

Scara 1: 500

Nr. cadastral	Suprafata masurata	Adresa imobilului
78564	309 mp	Loc. Husi, jud. Vaslui
Cartea Funciara nr.	UAT	HUSI

Președinte de ședință,      Secretar general,  
Cristinel Popa      Jr. Monica Dumitrascu

ROMANIA  
Județul Vaslui - Municipiul Husi  
CONSILIUL LOCAL

ST1      ST3

580300      736400      580300      736450

Corp de propr. NC 78563      20,58      11      11      Corp de propr. NC 78566      15,01

12      16      10CC      16      Corp de propr. NC 78565      20,58

Corp de propr. NC 7385      15,00      11

Nr. parcela	Categoria de folosinta	Suprafata (mp)	Mentiiuni
1	CC	309	Dric 3 Lot 335
	Total	309	
B. Date referitoare la constructii			
Cod constr.	Destinatia	Suprafata construita la sol (mp)	Mentiiuni
	Total		

Suprafata totala masurata a imobilului = 309 mp  
Suprafata din act = mp

Executant: ing. Mihaela Todeila  
**TODEILA MIHAELA**  
Confirm executarea masuratorilor teren, corectitudinea intocmirii documentelor cadastrale si corespondenta terenului la teren  
MIHAELA Todeila  
Data: 07.05.2020

Inspector: Mihaela Pletoianu  
Confirm introducerea imobilului in baza de date integrata si si atribuirea numarului cadastral  
Data:

Digitally signed by Mihaela Pletoianu  
Date: 2020.05.15 15:04:13 +03'00'

10:17:45 +03'00'

PLAN DE AMPLASAMENT SI DELIMITARE A IMOBILULUI

Scara 1: 500

Nr. cadastral	Suprafata masurata	Adresa imobilului
78565	308 mp	Loc. Husi, jud. Vaslui
Cartea Funciara nr.	UAT	HUSI

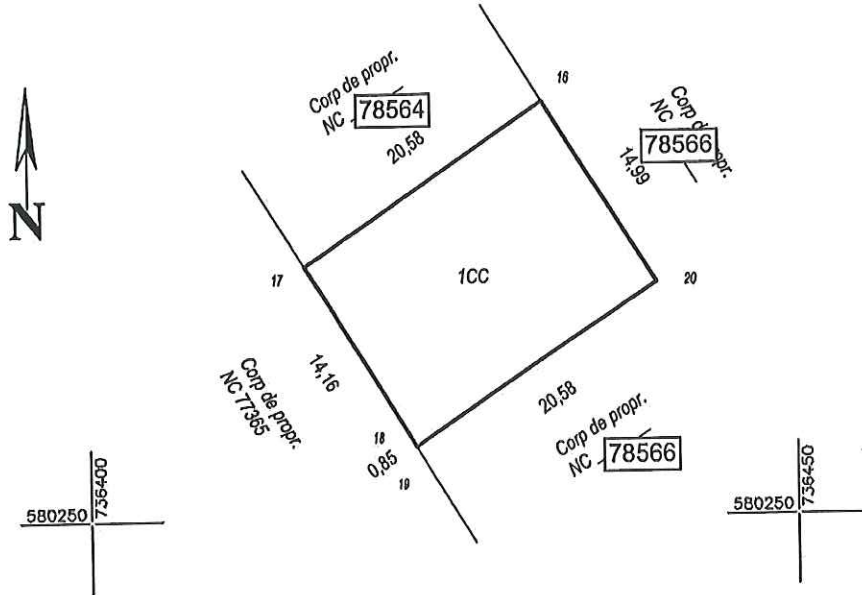

Președinte de ședință,  
Cristinel Popa

Secretar general,  
jr. Monica Dumitrașcu

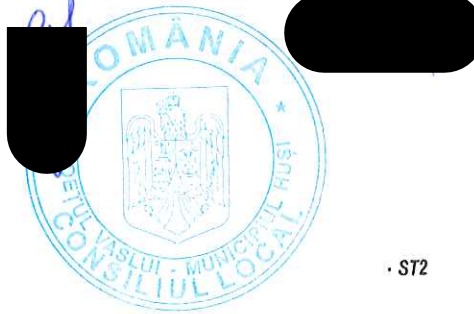

ST2

Nr. parçola	Categoria de folosință	Suprafata [mp]	Mentțiuni
1	CC	308	Dric 3 Lot 337
Total		308	
B. Date referitoare la construcții			
Cod constr.	Destinația	Suprafata construita la sol [mp]	Mentțiuni
Total			

Suprafata totala masurata a imobilului = 308 mp  
Suprafata din act = mp

Executant: Ing. Mihaela Todeila  
**TODEILA** Digitally signed by  
**TODEILA MIHAELA**  
 Confirm executarea masuratorilor si la teren, corectitudinea intocmirii  
 documentatiilor cadastrale si corer sondaj geotehnic si geologic din teren  
 Data: 07.05.2020 10:18:28 +03'00'

Inspector: Mihaela Pletoianu  
 Digitally signed by Mihaela Pletoianu  
 Date: 2020.06.15 15:08:00 +03'00'  
 Confirm introducerea imobilului in baza de date integrata si  
 si atribuirea numerului cadastral  
 Data:



ANEXA 8

**Plan de amplasament si delimitare a imobilului  
cu propunerea de dezlipire  
Scara 1:1000**

<b>Nr. cadastral:</b>	<b>Suprafata masurata</b>	<b>Adresa imobilului :</b>
77964	4856	intravilan mun.Husi, jud. Vaslui
<b>Cartea Funciara nr.</b>	77964	<b>UAT</b> Husi

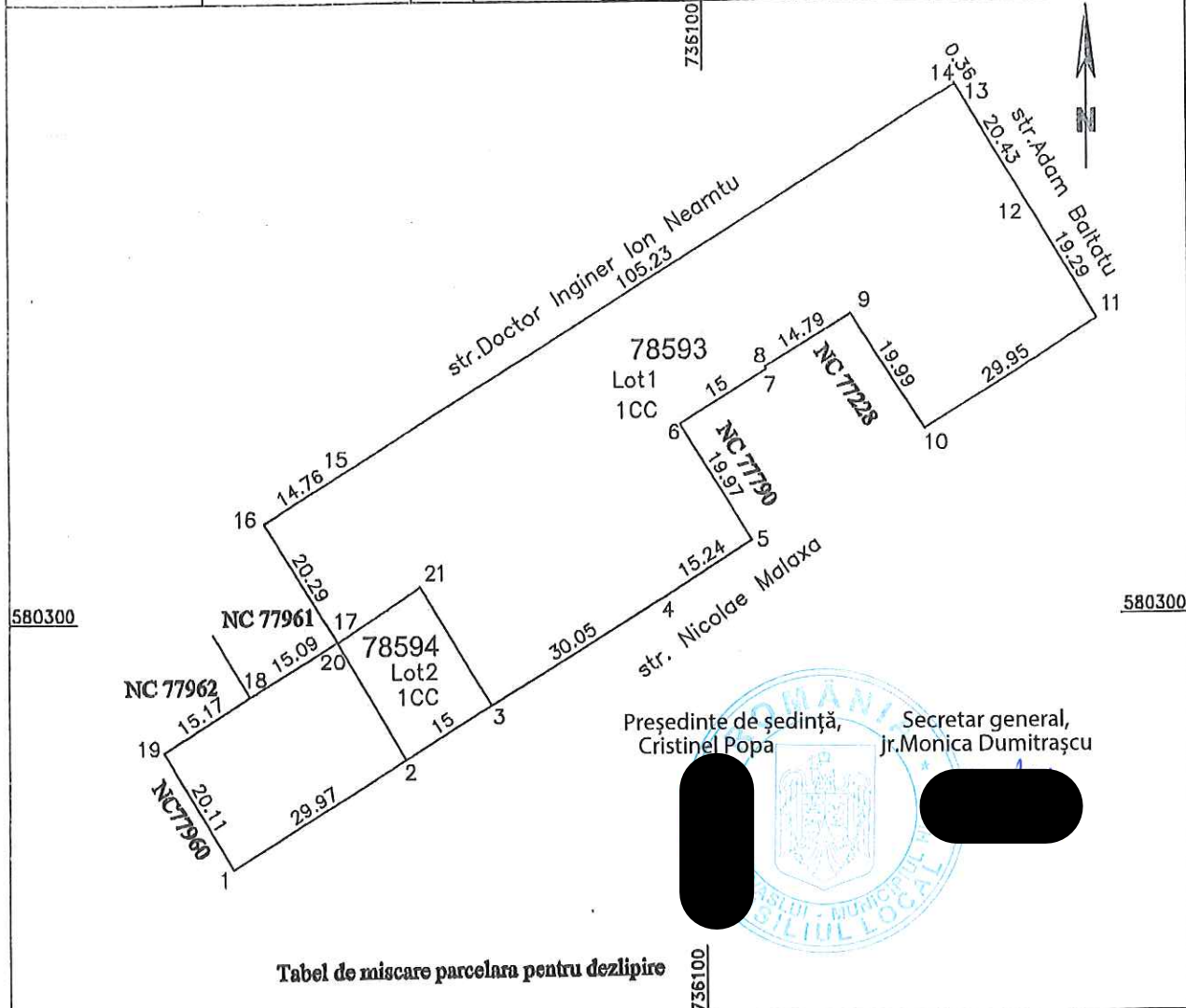

Președinte de ședință, **Cristinel Popa**  
 Secretar general, **Jr. Monica Dumitrașcu**

**Tabel de miscare parcelara pentru dezlipire**

Situatia actuala (inainte de dezlipire)				Situatia viitoare (dupa dezlipire)			
Nr. Cad.	Suprafata (mp)	Categoria de folosinta	Descrierea imobilului	Nr. Cad.	Suprafata (mp)	Categoria de folosinta	Descrierea imobilului
77964	4856	CC	Teren intravilan	78593	4558	CC	Lot 1
				78594	298	CC	Lot 2
<b>Total</b>	<b>4856</b>			<b>Total</b>	<b>4856</b>		

**Executat: Cosnita Catalin Neculai**

Confirm executarea masuratorilor la teren, corectitudinea intocmirii documentatiilor cadastrale si corespondenta acestuia cu realitatea din teren

**COSNITA CATALIN-NECULAI**

Semnat digital de COSNITA CATALIN-NECULAI  
 Data: 2020.06.10 13:03:12 +03'00'

**Inspector**

Confirma introducerea imobilului in baza de date integrata si atribuirea numarului cadastral

**Daniel Prunila**

Digitally signed by Daniel Prunila  
 Date: 2020.06.18 09:00:18 +03'00'



**Plan de amplasament si delimitare a bunului imobil**  
Scara 1:2000

Nr. cadastral:	Suprafata masurata(mp):	Adresa imobilului
78593	4558	intravilan mun.Husi, jud. Vaslui
Cartea funciara nr:	UAT	Husi

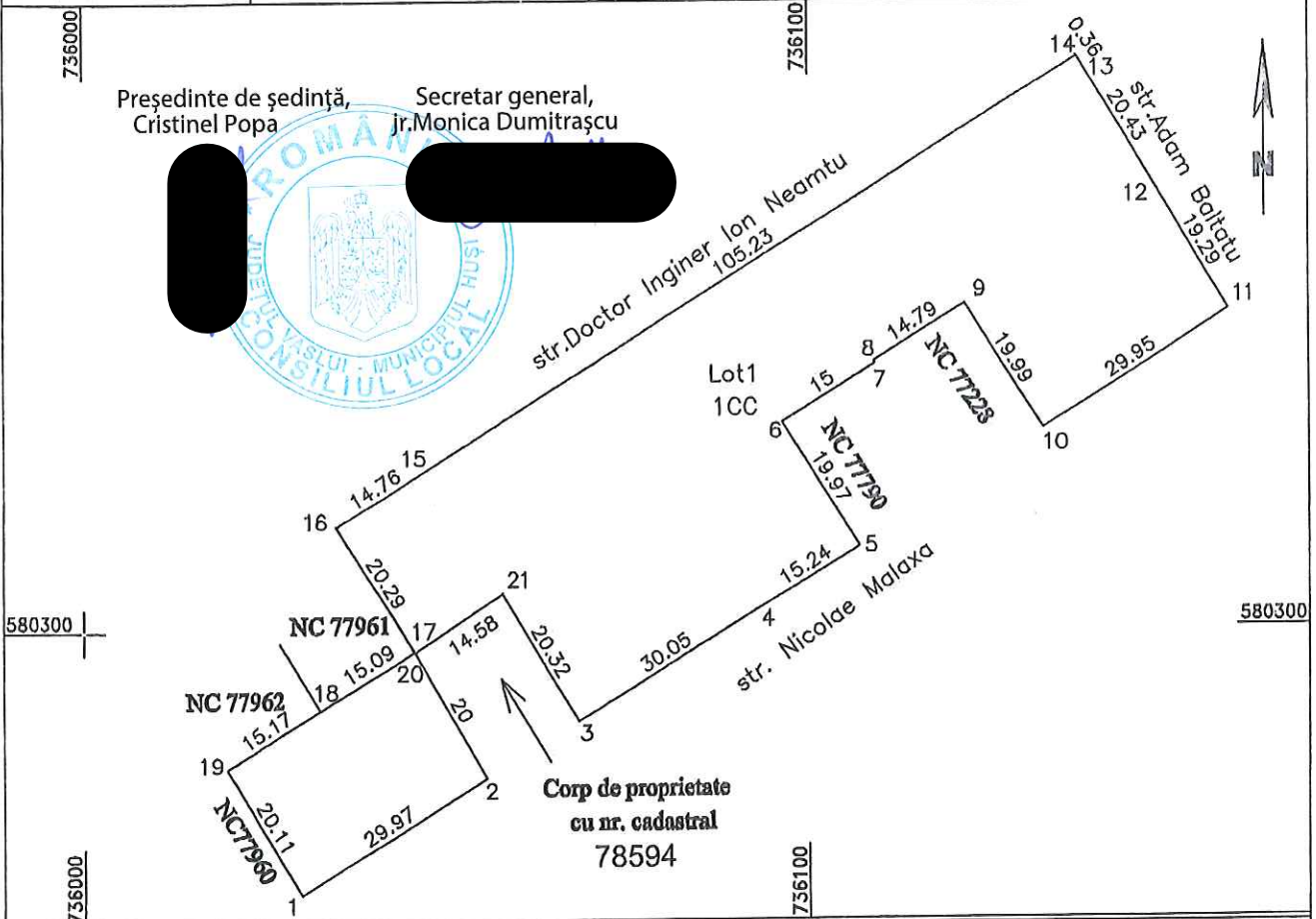

**A. DATE REFERITOARE LA TEREN**

Nr. parcela	Categorie de folosinta	Suprafata (mp)	Valoare impozitare (lei)	Mentiiuni
1	CC	4558		Teren imprejmuit partial cu gard
<b>Total</b>		<b>4558</b>		

**B. DATE REFERITOARE LA CONSTRUCTII**

Cod	Destinatia	Suprafata construita la sol (mp)	Mentiiuni
<b>Total</b>			

**Suprafata totala a imobilului: 4558(mp)**

Executat: Cosnita Catalin Neculai

Confirm executarea masuratorilor la teren,  
corectitudinea intocmirii documentatiilor cadastrale si  
corespondenta acestuia cu realitatea din teren

COSNITA

CATALIN-NECULAI

Semnat digital de COSNITA  
CATALIN-NECULAI  
Data: 2020.06.10 13:04:24  
+03'00'

Inspector

Confirma introducerea imobilului in baza de date integrata si  
atribuirea numarului cadastral

Daniel  
Prunila

Digitally signed by  
Daniel Prunila  
Date: 2020.06.18  
09:01:26 +03'00'

Plan de amplasament si delimitare a bunului imobil Scara 1:500			
Nr. cadastral:	Suprafata masurata(mp):	Adresa imobilului	
78594	298	intravilan mun.Husi, jud. Vaslui	
Cartea funciara nr:		UAT	Husi

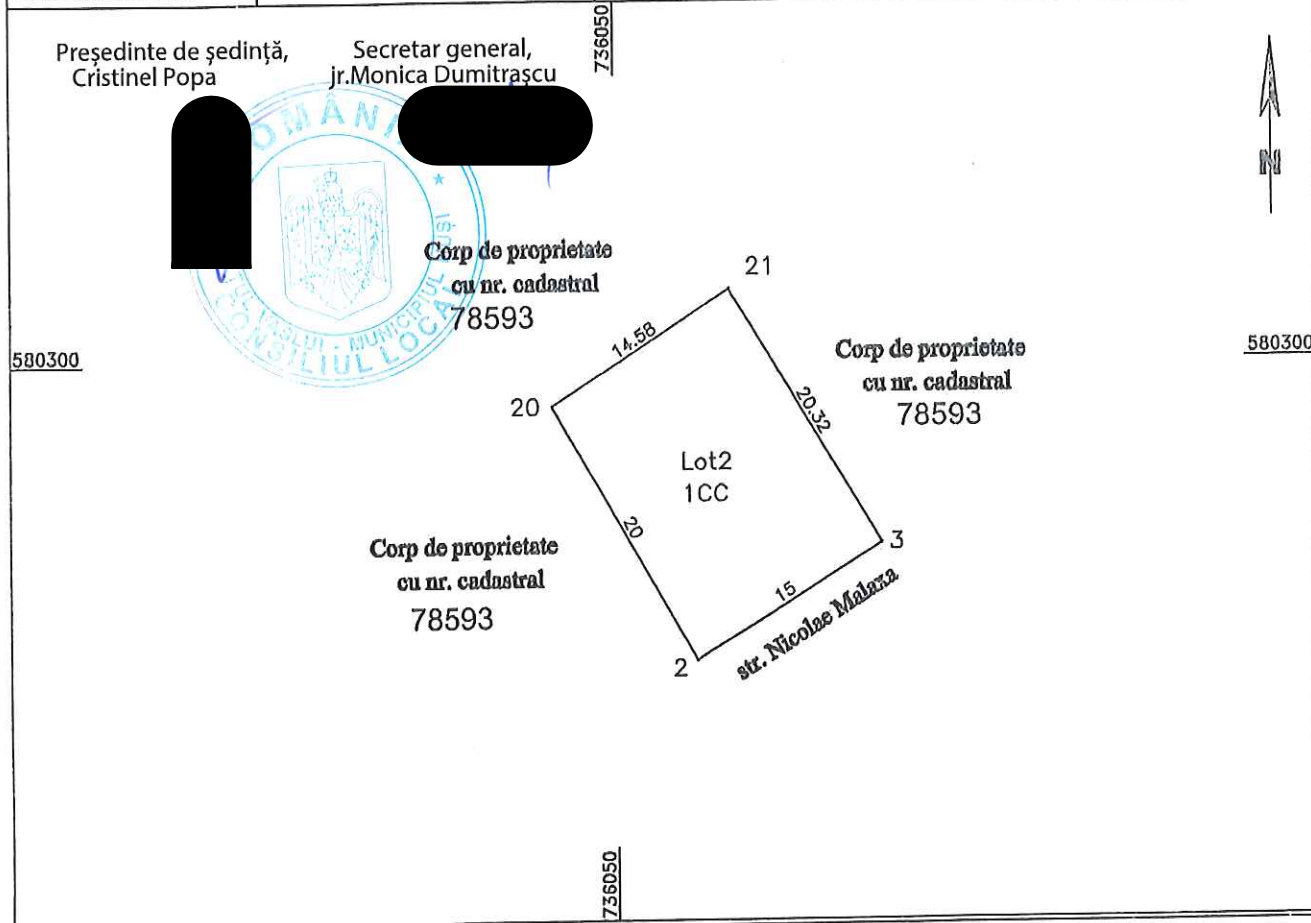

**A. DATE REFERITOARE LA TEREN**

Nr. parcela	Categorie de folosinta	Suprafata (mp)	Valoare impozitare (lei)	Mentiiuni
1	CC	298		Teren neimprejmuit
<b>Total</b>		<b>298</b>		

**B. DATE REFERITOARE LA CONSTRUCTII**

Cod	Destinatia	Suprafata construita la sol (mp)	Mentiiuni
<b>Total</b>			

Suprafata totala a imobilului: 298(mp)

<p><b>Executat: Cosnita Catalin Neculai</b></p> <p>Confirm executarea masuratorilor la teren, corectitudinea intocmirii documentatiilor cadastrale si corespondenta acestuia cu realitatea din teren</p> <p><b>COSNITA CATALIN-NECULAI</b></p> <p><small>Semnat digital de COSNITA CATALIN-NECULAI Data: 2020.06.10 13:04:55 +03'00'</small></p>	<p><b>Inspector</b></p> <p>Confirma introducerea imobilului in baza de date integrata si atribuirea numarului cadastral</p> <p><b>Daniel Prunila</b></p> <p>Digitally signed by Daniel Prunila Date: 2020.06.18 09:02:36 +03'00'</p>
------------------------------------------------------------------------------------------------------------------------------------------------------------------------------------------------------------------------------------------------------------------------------------------------------------------------------------------------------	------------------------------------------------------------------------------------------------------------------------------------------------------------------------------------------------------------------------------------------

**PLAN DE AMPLASAMENT SI DELIMITARE A IMOBILULUI  
CU PROPUNEREA DE DEZLIPIRE**

Scara 1: 500

Nr. cadastral	Suprafata masurata	Adresa imobilului	
76471	597 mp	mun. Husi, str. Tudor Arghezi, nr. 21-23, jud. Vaslui	
Cartea Funciara nr.	76471	UAT	HUSI

Președinte de ședință,      Secretar general,  
Cristinel Popa              jr. Monica Dumitrașcu

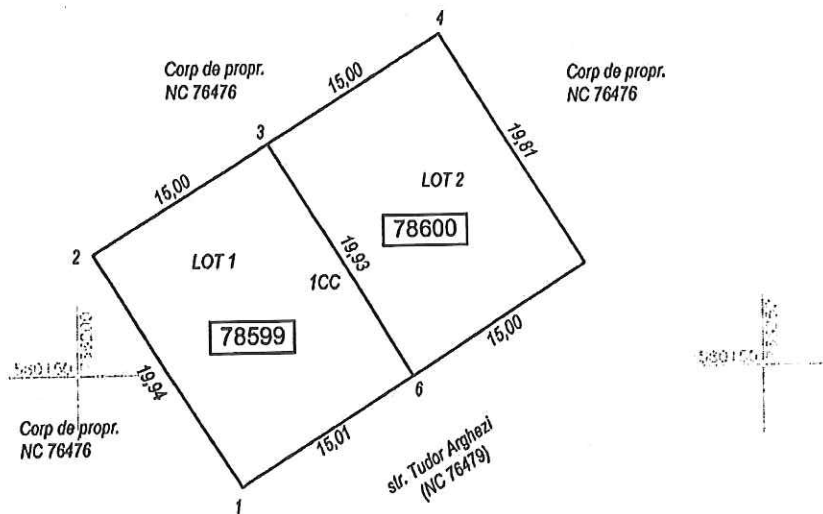

**TODEILA  
MIHAIEL  
A**

Digitally signed  
by TODEILA  
MIHAIELA  
Date: 2020.06.12  
10:35:38 +03'00'

Situatia actuala (inainte de dezlipire)				Situatia viitoare (dupa dezlipire)			
Nr. cadastral	Suprafata [mp]	Categoria de folosinta	Descrierea imobilului	Nr. cadastral	Suprafata [mp]	Categoria de folosinta	Descrierea imobilului
76471	597	CC		78599	299	CC	LOT 1
				78600	298	CC	LOT 2
Total	597			Total	597		

Inspector: **Mihaela Pletoianu**  
Confirm introducerea imobilului in baza de date integrata si

Digitally signed by Mihaela Pletoianu  
Date: 2020.06.22  
09:31:47 +03'00'

Executant: ing. Mihaela Todella

## PLAN DE AMPLASAMENT SI DELIMITARE A IMOBILULUI

Scara 1: 500

Nr. cadastral	Suprafata masurata	Adresa Imobilului
78599	299 mp	mun. Husi, str. Tudor Arghezi, nr. 21-23, jud. Vaslui
Cartea Funciara nr.		UAT    HUSI

Președinte de ședință,      Secretar general,  
Cristinel Popa                      jr. Monica Dumitrașcu

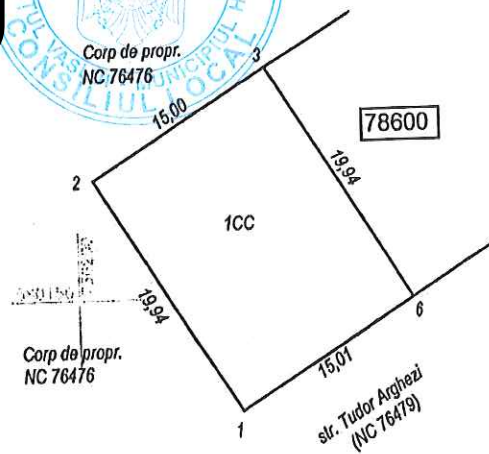

### A. Date referitoare la teren

Nr. parcela	Categoria de folosinta	Suprafata [mp]	Mentuni
1	CC	299	Dric 3 - Lot 11
Total		299	

### B. Date referitoare la constructii

Cod constr.	Destinatia	Suprafata construita la sol [mp]	Mentuni
Total			

Suprafata totala masurata a imobilului = 299 mp  
Suprafata din act =      mp

Executant: ing. Mihaiela A. Dodeila  
**TODEILA**      Digitally signed by  
 TODEILA MIHAIELA  
 Confirm executarea masuratiilor teren, corectitudinea intocmirii  
 si atribuirea numarului cadastral      Date: 2020.06.12

Inspector:

Confirm introducerea imobilului in baza de date integrata si  
si atribuirea numarului cadastral

## PLAN DE AMPLASAMENT SI DELIMITARE A IMOBILULUI

Scara 1: 500

Nr. cadastral	Suprafata masurata	Adresa imobilului
78600	298 mp	mun. Husi, str. Tudor Arghezi, nr. 21-23, jud. Vaslui

Cartea Funciara nr.	UAT	HUSI
---------------------	-----	------

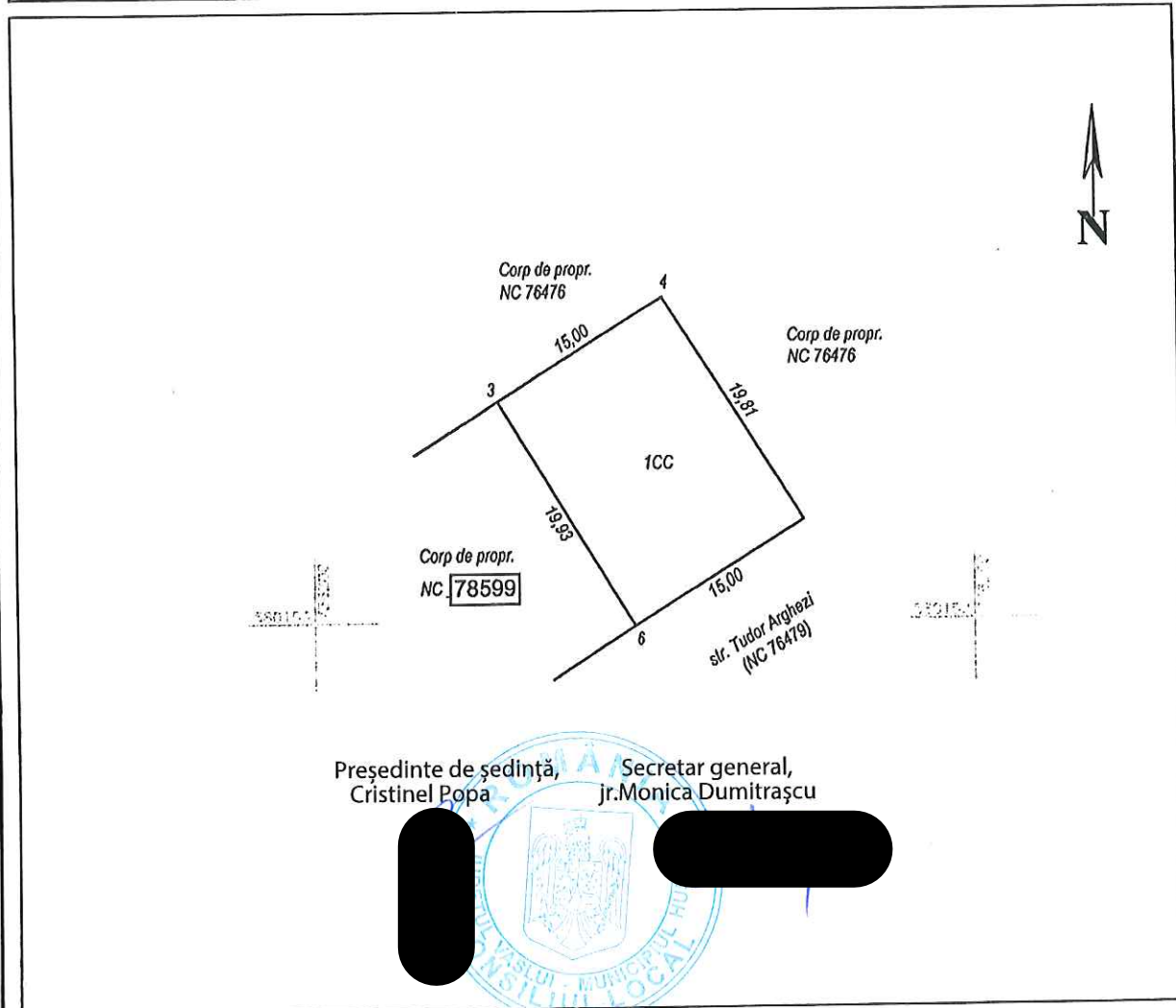
Președinte de ședință,  
Cristinel PopaSecretar general,  
jr. Monica Dumitrașcu

## A. Date referitoare la teren

Nr. parcela	Categoria de folosinta	Suprafata [mp]	Mentuni
1	CC	298	Dric 3 - Lot 12
Total		298	

## B. Date referitoare la constructii

Cod constr.	Destinatia	Suprafata construita la sol [mp]	Mentuni
Total			

Suprafata totala masurata a imobilului = 298 mp

Suprafata din act = mp

Executant: Ing. Mihaela Todeila

TODEILA  
TODEILA MIHAIELAConfirm executarea masuratorilor la teren, corectitudinea informatiilor  
Date: 2020.06.12

Inspector:

Confirm introducerea imobilului in baza de date integrata si  
si atribuirea numarului cadastral