

**PLAN DE AMPLASAMENT SI DELIMITARE A IMOBILULUI
CU PROPUNEREA DE DEZMEMBRARE** Scara 1: 1000

Nr. cadastral	Suprafata masurata	Adresa imobilului
78650	5087 mp	mun. Husi, jud. Vaslui

Cartea Funciara nr.	78650	UAT	HUSI
---------------------	-------	-----	------

Președinte de ședință,
Radu Bobârnat

Secretar general,
jr. Monica Dumitrașcu

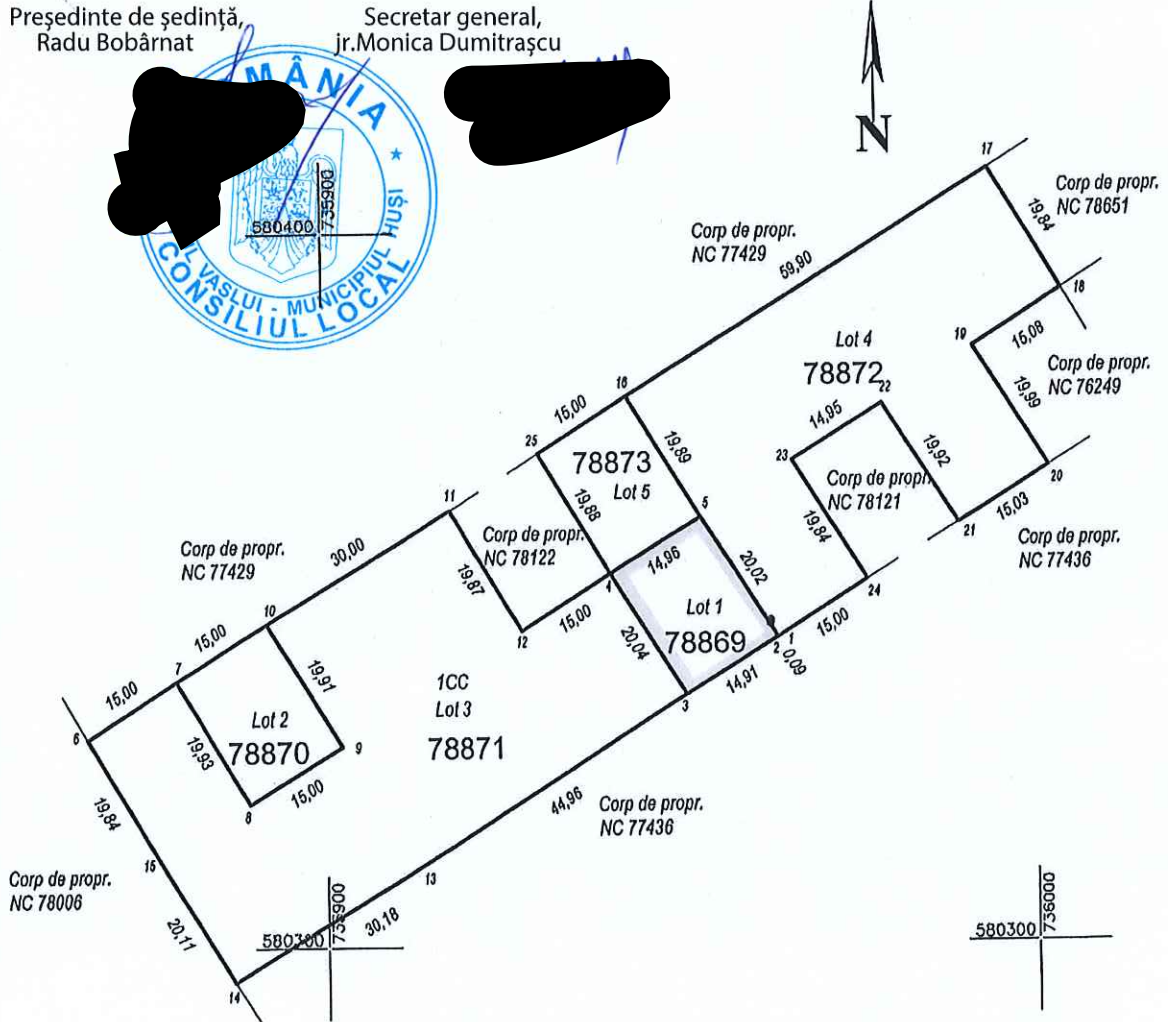

Situatia actuala (inainte de dezlipire)				Situatia viitoare (dupa dezlipire)			
Nr. cadastral	Suprafata [mp]	Categoria de folosinta	Descrierea imobilului	Nr. cadastral	Suprafata [mp]	Categoria de folosinta	Descrierea imobilului
78650	5087	CC		78869	300	CC	LOT 1
				78870	299	CC	LOT 2
				78871	2399	CC	LOT 3
				78872	1791	CC	LOT 4
				78873	298	CC	LOT 5
Total	5087			Total	5087		

Executant: Ing. Mihalea Todella
Acvila srl - Seria RO - B - J Nr. 1291 Clasa III

TODEILA MIHAIELA
Digitally signed by TODEILA MIHAIELA
Date: 2020.12.03 12:12:48 +02'00'

Confirm executarea masuratorilor la teren, corectitudinea intocmirii documentatiei cadastrale si corespondenta acesteia cu realitatea din teren
Data: 16.11.2020

Inspector:

Daniel Prunila
Digitally signed by Daniel Prunila
Confirm Introducerea Imobilului in baza de date integrata si atribuirea numarului de identificare
Date: 2020.12.14 09:25:11 +02'00'

PLAN DE AMPLASAMENT SI DELIMITARE A IMOBILULUI

Scara 1: 500

ANEXA 2

Nr. cadastral	Suprafata masurata	Adresa imobilului
78869	300 mp	mun. Husi, Jud. Vaslui

Cartea Funciara nr.	UAT	HUSI
---------------------	-----	------

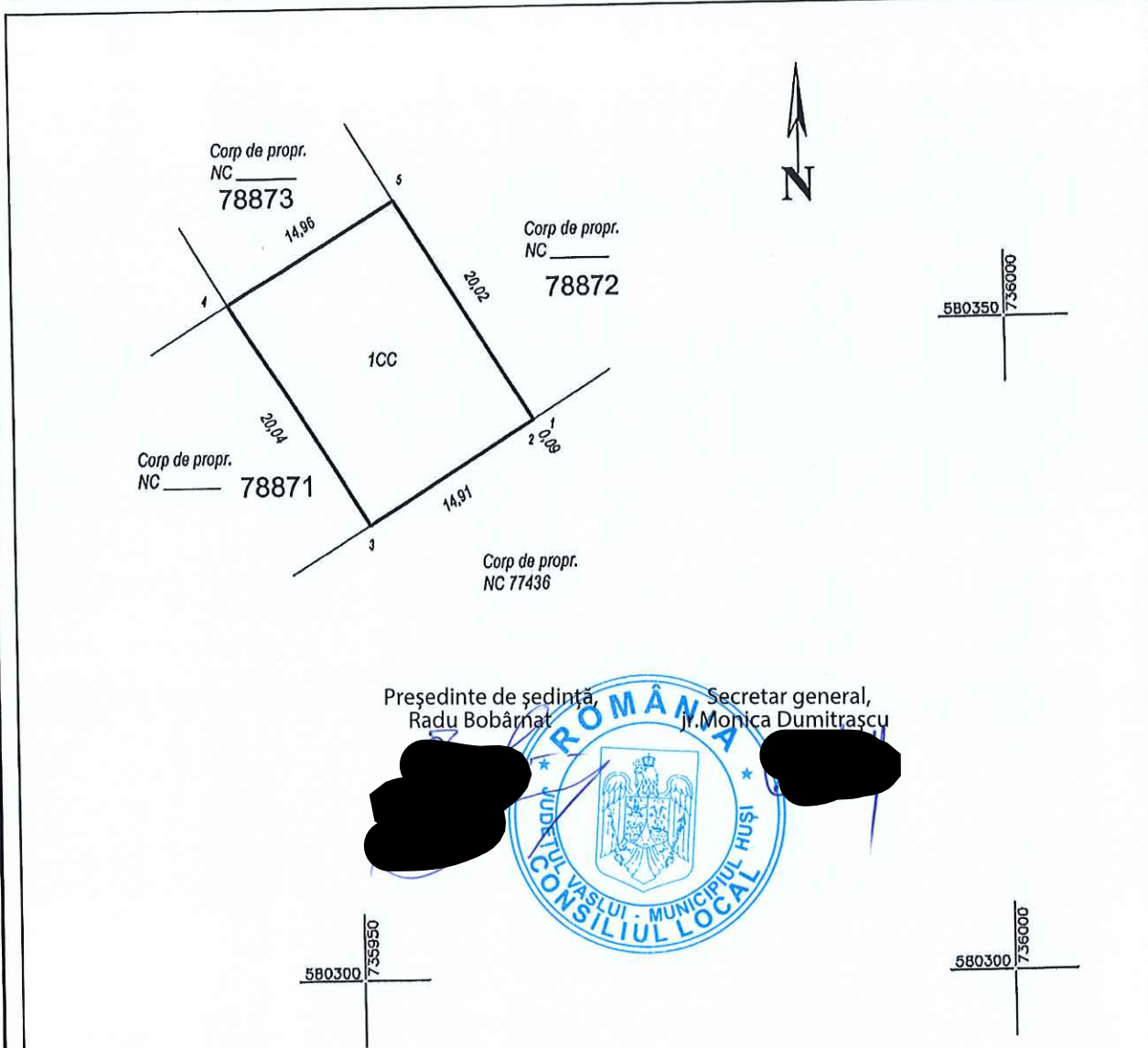

Președinte de ședință,
Radu Bobârnat

Secretar general,
Jr. Monica Dumitrașcu



Nr. parcela	Categoria de folosință	Suprafata [mp]	Mentiiuni
1	A	300	Lot 258, Dric 3
Total		300	
Cod consir.	Destinatia	Suprafata construita la sol [mp]	Mentiiuni
Total			

Suprafata totala masurata a imobilului = 300 mp
Suprafata din act = mp

Executant: Ing. Mihalela Todella
Acvila srl - Seria RO - B - J Nr. 1291 Clasa III
TODEILA MIHAIELA
Digitally signed by TODEILA MIHAIELA
Date: 2020.12.03 12:13:22 +02'00'
Confirm executarea masuratorilor la teren, corectitudinea Intocmirii
documentatiilor cadastrale si corespondenta acestora cu realitatea din teren
Data: 16.11.2020

Inspector:
Daniel Prunila
Confirm introducerea imobilului in Planul de Amplasament si atribuirea numarului cadastral
Digitally signed by Daniel Prunila
Date: 2020.12.14 09:27:57 +02'00'

PLAN DE AMPLASAMENT SI DELIMITARE A IMOBILULUI

Scara 1: 500

ANEXA 3

Nr. cadastral	Suprafata masurata	Adresa imobilului	
78870	299 mp	mun. Husi, Jud. Vaslui	
Cartea Funciara nr.		UAT	HUSI

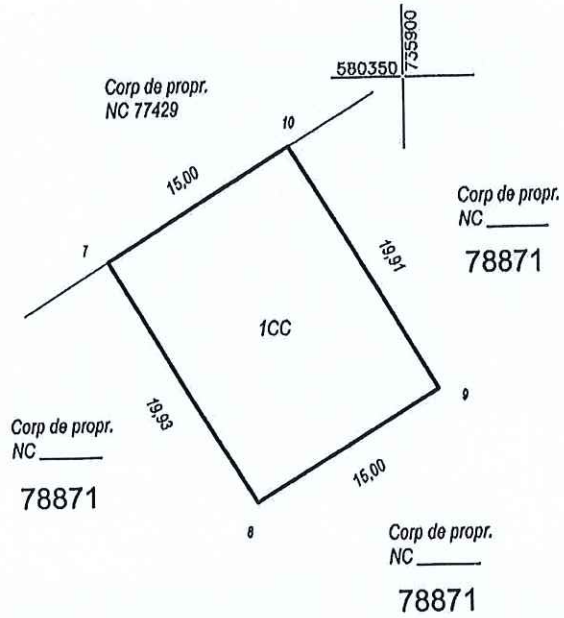

Președinte de ședință,
Pădu Bobărnat

Secretar general,
jr. Monica Dumitrascu



Nr. parcela	Categoria de folosință	Suprafata [mp]	Mențiuni
1	A	299	Lot 281, Dric 3
Total		299	
Cod constr.	Destinatia	Suprafata construita la sol [mp]	Mențiuni
Total			
Suprafata totala masurata a imobilului = 299 mp			
Suprafata din act = mp			

Executant: Ing. Mihaiela Todella
Acvila srl - Seria RO - B - J Nr. 1291 Clasa III

TODEILA MIHAIELA

Confirm executarea masuratorilor la teren, corectitudinea intocmirii documentatiei cadastrale si corespondenta acestora cu realitatea din teren
Data: 16.11.2020

Inspector:

Daniel Prunila

Data:

Digitally signed by

Daniel Prunila

Date: 2020.12.14

09:29:31 +02'00'

PLAN DE AMPLASAMENT SI DELIMITARE A IMOBILULUI

Scara 1: 1000

ANEXA 4

Nr. cadastral	Suprafata masurata	Adresa imobilului
78871	2399 mp	mun. Husi, jud. Vaslui

Cartea Funciara nr.	UAT	HUSI
---------------------	-----	------

Președinte de ședință,
Radu Bobârnat

Secretar general,
jr. Monica Dumitrascu

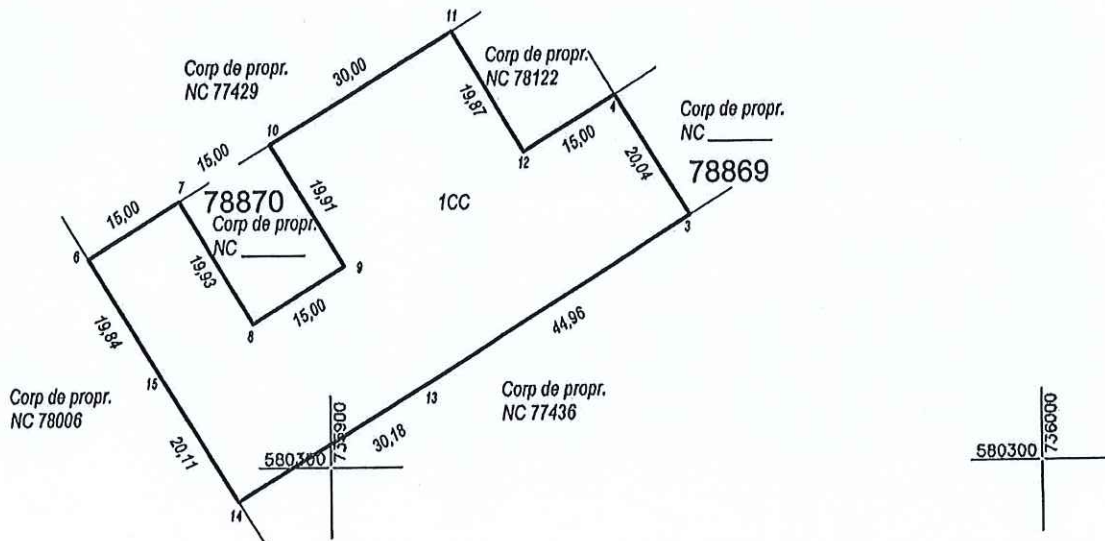

Nr. parcela	Categoria de folosinta	Suprafata [mp]	Mentii
1	A	2399	
Total		2399	
B. Date referitoare la constructii			
Cod constr.	Destinatia	Suprafata construita la sol [mp]	Mentii
Total			

Suprafata totala masurata a imobilului = 2399 mp
Suprafata din act = mp

Executant: Ing. Mihaiela Todella
Acvila srl - Seria RO - B - J Nr. 1291 Clasa III
Digitally signed by TODEILA MIHAIELA
MIHAIELA
Date: 2020.12.03 12:14:26 +02'00'
Confirm executarea masuratorilor la teren, corectitudinea intocmirii documentatiei cadastrale si corespondenta acesteia cu realitatea din teren
Data: 16.11.2020

Inspector:
Daniel Prunila
Confirm introducerea imobilului in sistemul de date cadastrale si atribuirea nr. de identificare
Date: 2020.12.14 09:31:12 +02'00'
Data:

PLAN DE AMPLASAMENT SI DELIMITARE A IMOBILULUI

Scara 1: 1000

ANEXA 5

Nr. cadastral	Suprafata masurata	Adresa imobilului
78872	1791 mp	mun. Husi, jud. Vaslui

Cartea Funciara nr.	UAT	HUSI
---------------------	-----	------

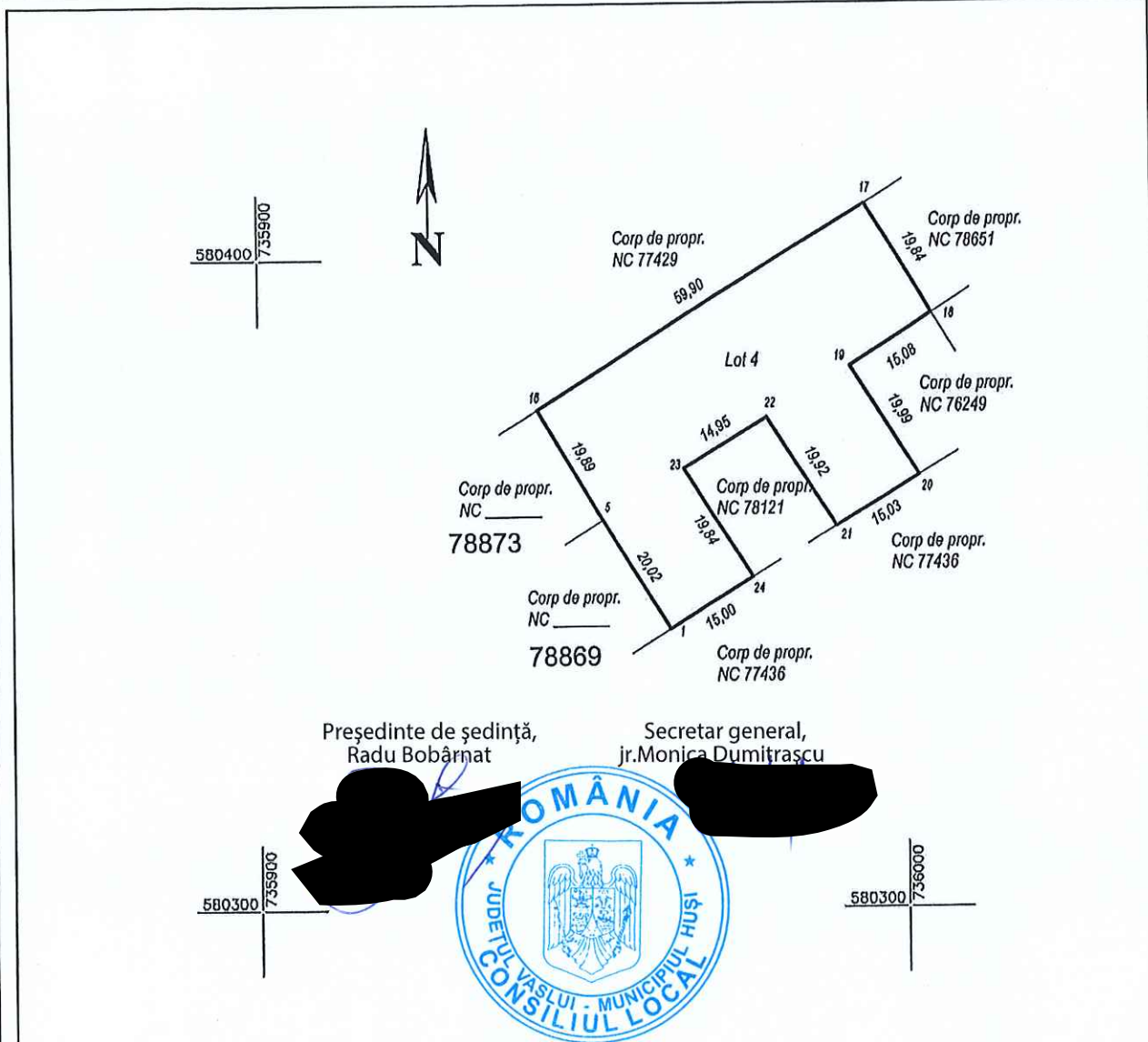

Președinte de ședință,
Radu Bobârnat

Secretar general,
jr. Monică Dumitracu



Nr. parcela	Categoria de folosinta	Suprafata [mp]	Mentii
1	A	1791	
	Total	1791	
			B. Date referitoare la constructii
Cod constr.	Destinatia	Suprafata construita la sol [mp]	Mentii
	Total		

Suprafata totala masurata a imobilului = 1791 mp
Suprafata din act = mp

Executant: Ing. Mihaiela Todella
Acvila srl - Seria RO - B - J Nr. 1291 Clasa III
TODEILA MIHAIELA
Digitally signed by TODEILA MIHAIELA
Date: 2020.12.03 12:15:02 +02'00'
Confirm executarea masuratorilor la teren, corectitudinea intocmirii
documentatiei cadastrale si corespondenta acestora cu realitatea din teren
Data: 16.11.2020

Inspector:
Daniel Prunila
Confirm introducerea imobilului in baza de date si
si atribuirea nr. matricule
Digitally signed by
Daniel Prunila
Date: 2020.12.14
09:33:24 +02'00'

PLAN DE AMPLASAMENT SI DELIMITARE A IMOBILULUI

Scara 1: 500

ANEXA 6

Nr. cadastral	Suprafata masurata	Adresa imobilului
78873	298 mp	mun. Husi, jud. Vaslui

Cartea Funciara nr.	UAT	HUSI
---------------------	-----	------

Președinte de ședință,
Radu Bobârnat

Secretar general,
Jr. Monica Dumitrașcu

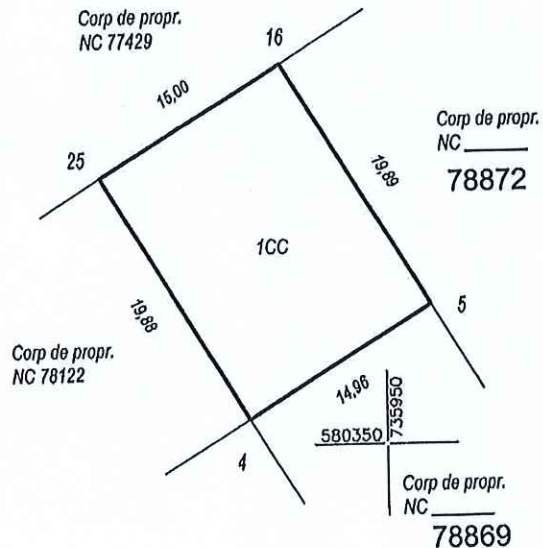
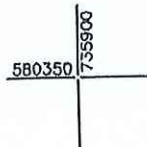
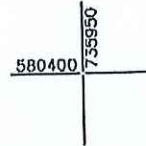

Nr. parcela	Categoria de folosinta	Suprafata [mp]	Mentii
1	A	298	Lot 285, Dric 3
Total		298	
B. Date referitoare la constructii			
Cod constr.	Destinatia	Suprafata construita la sol [mp]	Mentii
Total			

Suprafata totala masurata a Imobilului = 298 mp
Suprafata din act = mp

Executant: Ing. Mihalea Todella
Acvila srl - Seria RO - B - J Nr. 1291 Clasa III

TODEILA MIHAIELA
Digitally signed by TODEILA MIHAIELA
Date: 2020.12.03 12:15:37 +02'00'

Confirm executarea masuratorilor la teren, corectitudinea intocmirii
documentatiilor cadastrale si corespondenta acestora cu realitatea din teren
Data: 16.11.2020

Inspector:

**Daniel
Prunila**
Data:

Digitally signed by

Daniel Prunila
Confirm introducerea imobilului in cartea funciara si
si atribuirea numarului cadastral

Date: 2020.12.14

09:34:58 +02'00'

ANEXA 7

Plan de amplasament si delimitare a imobilului cu propunerea de dezlipire Scara 1:500		
Nr. cadastral:	Suprafata construita	Adresa imobilului :
78117	605	intravilan rann.Husi, jud. Vaslui

Cartea Funciara nr.	78117	UAT	Husi
---------------------	-------	-----	------



Tabel de miscare parcelni pentru dezlipire

Situatia actuala (inainte de dezlipire)				Situatia viitoare (dupa dezlipire)			
Nr. Cad.	Suprafata (fup)	Categoria de folosinta	Descrierea imobilului	Nr. Cad.	Suprafata (mp)	Categoria de folosinta	Descrierea imobilului
78117	605	CC	Teren intravilan	78900	301	CC	Lot 1
				78901	304	CC	Lot 2
Total	605			Total	605		

<p>Executat: Cosnita Catalin Neculai</p> <p>Confirm executarea masuratorilor in teren, corectitudinea intocmirii documentatiilor cadastrale si corespondenta acestuia cu realitatea din teren</p> <p>COSNITA CATALIN-NECULAI</p> <p>Semnat digital de COSNITA CATALIN-NECULAI Data: 2021.01.05 11:53:08 +02'00</p>	<p>Inspector</p> <p>Confirma intr-o-lucres imobilului in baza de date integrate si atribuirea numarului cadastral</p> <p>Constantin- Marian Virlan</p> <p>Digitally signed by Constantin-Marian Virlan Date: 2021.01.05 10:31:24 +02'00</p>
--	---

Plan de amplasament si delimitare a bunului imobil
Scara 1:500

Nr. cadastral:	Suprafata masurata (mp):	Adresa imobilului	
78901	301	intravilan mun.Husi, jud. Vaslui	
Cartea funciara nr:		UAT	Husi

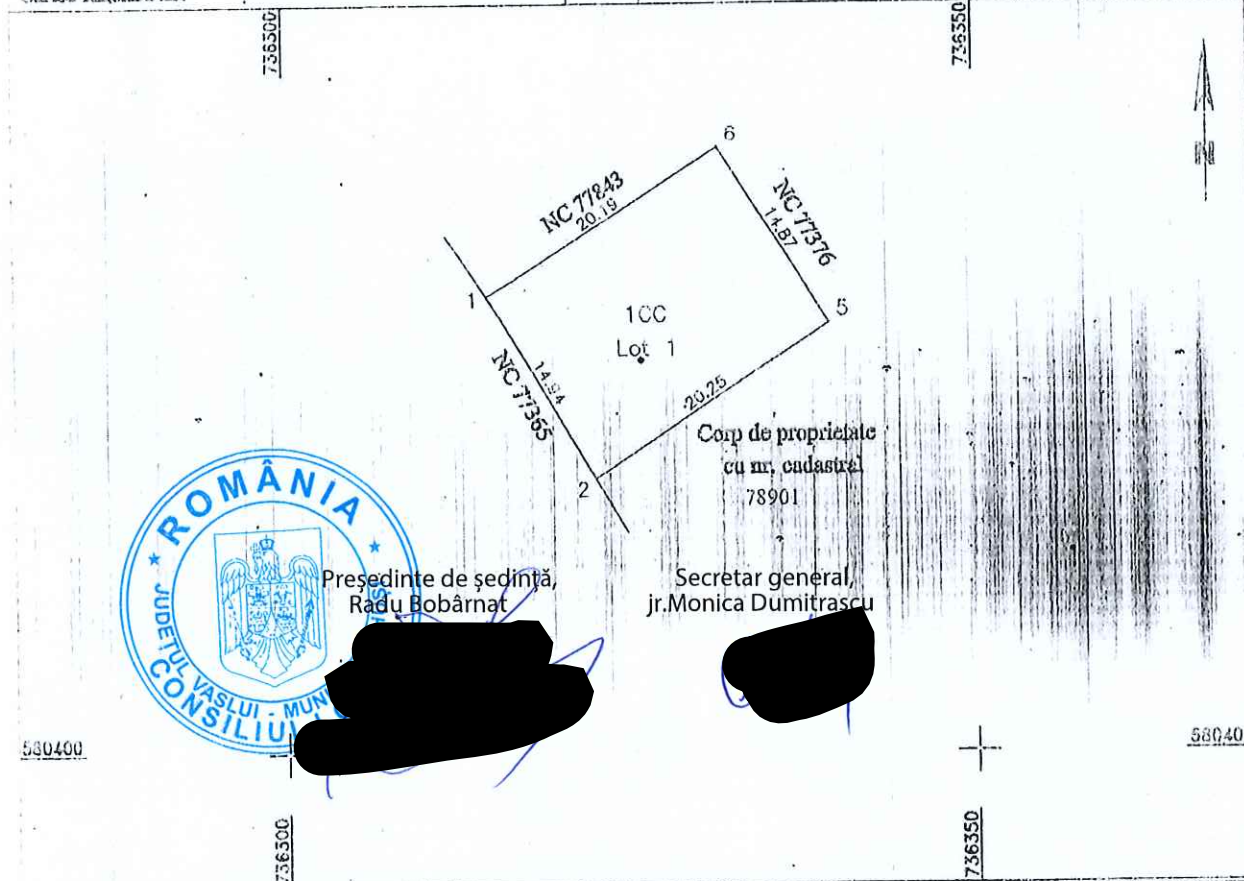

Președinte de ședință,
Radu Bobârnat

Secretar general,
jr. Monica Dumitrascu

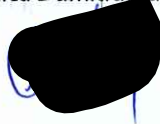
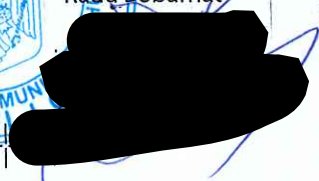

A. DATE REFERITOARE LA TEREN

Nr. parcele	Categorie de folosință	Suprafața (mp)	Valoare impozitare (lei)	Mentțiuni
1	CC	301		Teren neînprejmuț
Total		301		

B. DATE REFERITOARE LA CONSTRUCȚII

Cod	Destinația	Suprafața construită la sol (mp)	Mentțiuni
Total			

Suprafața totală a imobilului: 301 (mp)

Executat: Cosnita Catalin Neculai Confirma executarea măsurătorilor la teren, corectitudinea întocmirii documentațiilor cadastrale și corespondența acestuia cu realitatea din teren COSNITA CATALIN-NECULAI Semnat digital de COSNITA CATALIN-NECULAI Data: 2021.01.05 11:53:48 +02'00'	Inspector Confirma introducerea imobilului în baza de date integrată și airăvina numărului cadastral Constanti n-Marian Virvan Digitally signed by Constantin-Marian Virvan Date: 2021.01.06 10:35:45 +02'00'
---	---

Plan de amplasament și delimitare a bunului imobil Scara 1:500			
Nr. cadastral:	Suprafata masurata(mp):	Adresa imobilului	
78901	304	intravilan mun.Husi, jud. Vaslui	
Cartea funciara nr:	UAT	Husi:	

Președinte de ședință
Radu Bobârnat

Secretar general,
jr. Monica Dumitrascu



Corp de proprietate
cu nr. cadastral

78900

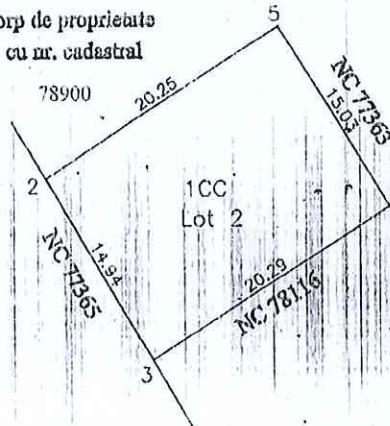

580400

580400

A. DATE REFERITOARE LA TEREN

Nr. parcelă	Categorie de folosință	Suprafața (mp)	Valoare impozitare (lei)	Mențiuni
1	CC	304		Teren neîmprejmuit
Total		304		

B. DATE REFERITOARE LA CONSTRUCȚII

Cod	Destinația	Suprafața construită la sol (mp)	Mențiuni
Total			

Suprafața totală a imobilului: 304(mp)

Executat: Cosnita Catalin Neculai

Inspector

Confirm executarea măsurătorilor la teren,
corectitudinea întocmirii documentațiilor cadastrale și
corespondența acestora cu realitatea din teren

Confirmă introducerea imobilului în baza de date integrată și
atribuirea numărului cadastral

COSNITĂ
CATALIN-NECULAI

Semnat digital de COSNITA
CATALIN-NECULAI
Data: 2021.01.05 11:54:13
+02'00

Constantin-Marian
Virlan

Digitally signed
by Constantin-
Marian Virlan
Date: 2021.01.06
10:36:21 +02'00