

PLAN DE AMPLASAMENT SI DELIMITARE A IMOBILULUI  
CU PROPUNEREA DE DEZMEMBRARE

Scara 1: 500

**ANEXA 1**

Nr. cadastral	Suprafata masurata	Adresa imobilului
73348	138 mp	Localitatea Husi, str. Al. I. Cuza, nr. 9, jud. Vaslui

Cartea Funciara nr.	73348	UAT	HUSI
---------------------	-------	-----	------

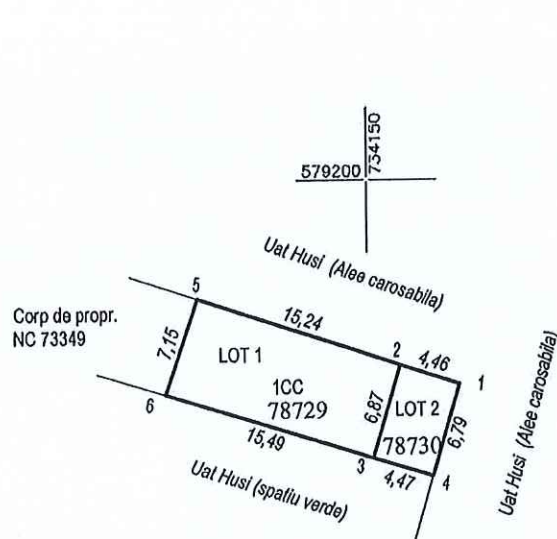

Președinte de Sedință: Gabriela Matei  
 Secretar general: Monica Dumitrescu

Situatia actuala (Inainte de dezlipire)				Situatia viitoare (dupa dezlipire)			
Nr. cadastral	Suprafata (mp)	Categoria de folosinta	Descrierea imobilului	Nr. cadastral	Suprafata (mp)	Categoria de folosinta	Descrierea imobilului
73348	138	CC		78729	108	CC	LOT 1
				78730	30	CC	LOT 2
Total	138			Total	138		

Executant: Ing. Mihaiela Todeila  
**TODEILA MIHAIELA**  
 Confirm executarea masuratorilor in teren, corectitudinea inlocuirii documentelor cadastrale si corpurilor de teren, Date: 2020.09.16  
**MIHAIELA** 14:25:26 +03'00'  
 Data: 07.09.2020

Inspector:  
**Constantin Marian Virlan**  
 Confirmarea de delimitare a imobilului si a datei integrate si atribuirea numelui, Data: 2020.09.16  
**Constantin Marian Virlan** 11:35:49 +03'00'  
 Data:

# PLAN DE AMPLASAMENT SI DELIMITARE A IMOBILULUI

Scara 1: 500

**ANEXA2**

Nr. cadastral	Suprafata masurata	Adresa imobilului
78729	108 mp	Localitatea Husi, str. Al. I. Cuza nr. 9, jud. Vaslui

Cartea Funciara nr.	UAT	HUSI
---------------------	-----	------

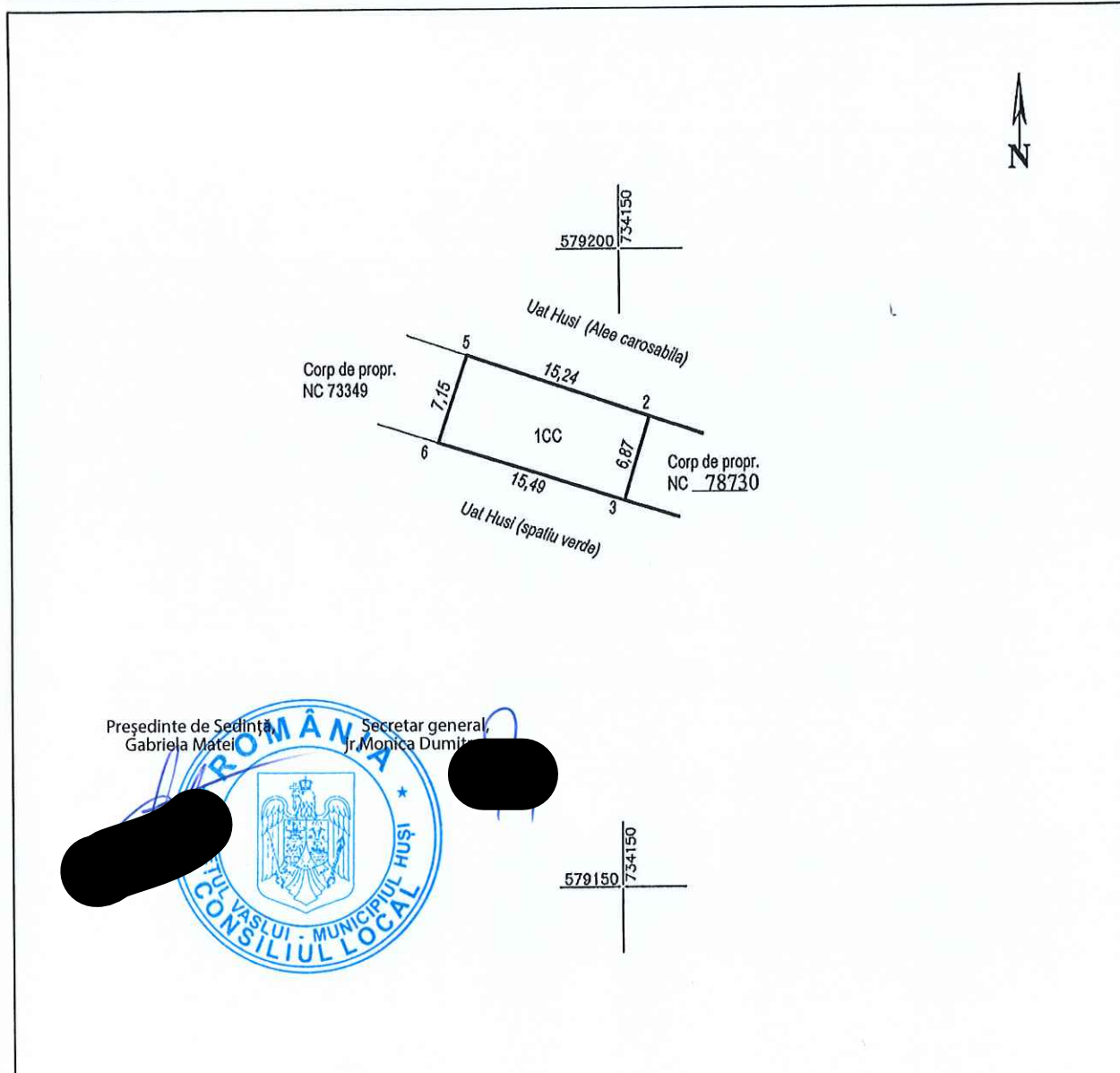

Președinte de Sedință: Gabriela Matei  
 Secretar general: jr. Monica Dumitru



Nr. parcela	Categoria de folosinta	Suprafata [mp]	Mentii
1	A	108	
Total		108	
			B. Date referitoare la constructii
Cod constr.	Destinatia	Suprafata construita la sol [mp]	Mentii
Total			

Suprafata totala masurata a Imobilului = 108 mp  
 Suprafata din act = mp

Executant: Ing. Mihalela Todeila  
**TODEILA MIHAELA**  
 Confirm executarea masurarilor in teren, corectitudinea inlocuirii documentelor cadastrale si a respectarii dimensiunilor realitatii din teren.  
 Date: 2020.09.07 14:26:06  
 +03'00'

Inspector: **Constantin-Marian Virlan**  
 Digitally signed by Constantin-Marian Virlan  
 Confirm introducerea Imobilului in baza de date integrata si in cartea funciara, rumania +03'00'  
 Date: 2020.09.16 14:59:10

Data: 07.09.2020

Data:

# PLAN DE AMPLASAMENT SI DELIMITARE A IMOBILULUI

Scara 1: 500

**ANEXA3**

Nr. cadastral	Suprafata masurata	Adresa imobilului
78730	30 mp	Localitatea Husi, str. Al. I. Cuza nr. 9, jud. Vaslui

Cartea Funciara nr.	UAT	HUSI
---------------------	-----	------

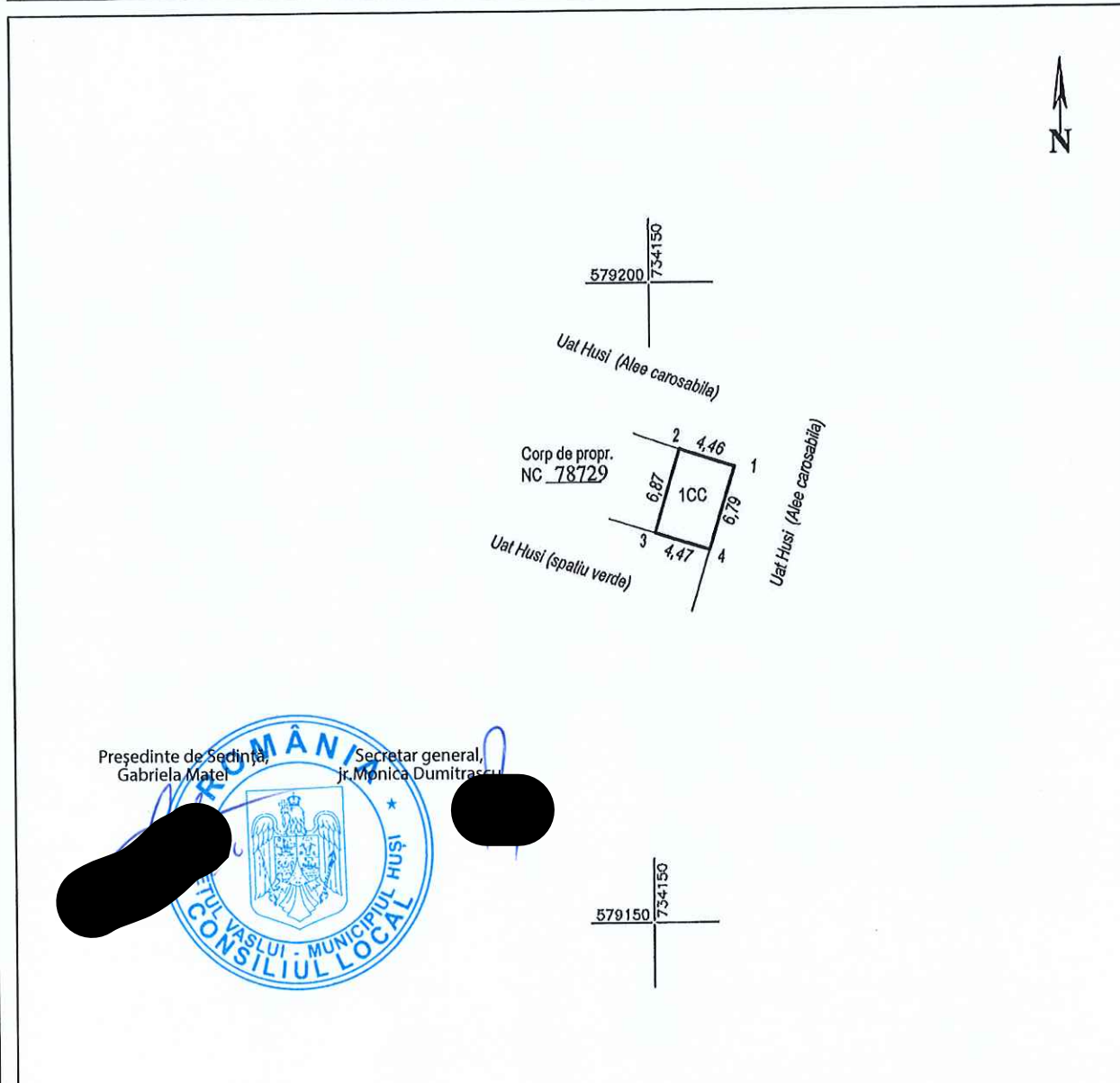

Președinte de Sedință,  
Gabriela Matei

Secretar general,  
jr. Monica Dumitras

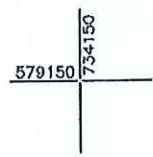
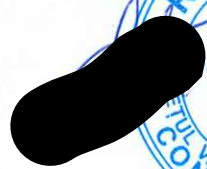

Nr. parcela	Categoria de folosinta	Suprafata (mp)	Meniuni
1	A	30	
<b>Total</b>		30	
<b>B. Date referitoare la constructii</b>			
Cod consir.	Destinatia	Suprafata construita la sol (mp)	Meniuni
<b>Total</b>			

Suprafata totala masurata a imobilului = 30 mp  
Suprafata din act = mp

Executant: Ing. Mihalela Todeila  
**TODEILA**  
 Confirma executarea masuratorilor in teren, corectitudinea inlocuirii  
 documentului cadastral si corectitudinea si exactitatea datelor din teren  
**MIHAIELA**  
 Date: 07.09.2020

Inspector:  
**Constantin-Marian**  
 Confirma inlocuirea imobilului in plan cu date integrate si  
 atribuirea numarului cadastral  
**Virlan**  
 Date: 11.37:48 +03'00'

Digitally signed by  
 Constantin-Marian  
 Date: 2020.09.16