

PLAN DE AMPLASAMENT SI DELIMITARE A IMOBILULUI
CU PROPUNEREA DE DEZLIPIRE

Scara 1: 1000

ANEXA

Nr. Cadastral	Suprafata masurata	Adresa imobilului
78112	7459	mun. Husi, Calea Zona Dric 2, jud. Vaslui
Cartea Funciara nr.	UAT	HUSI

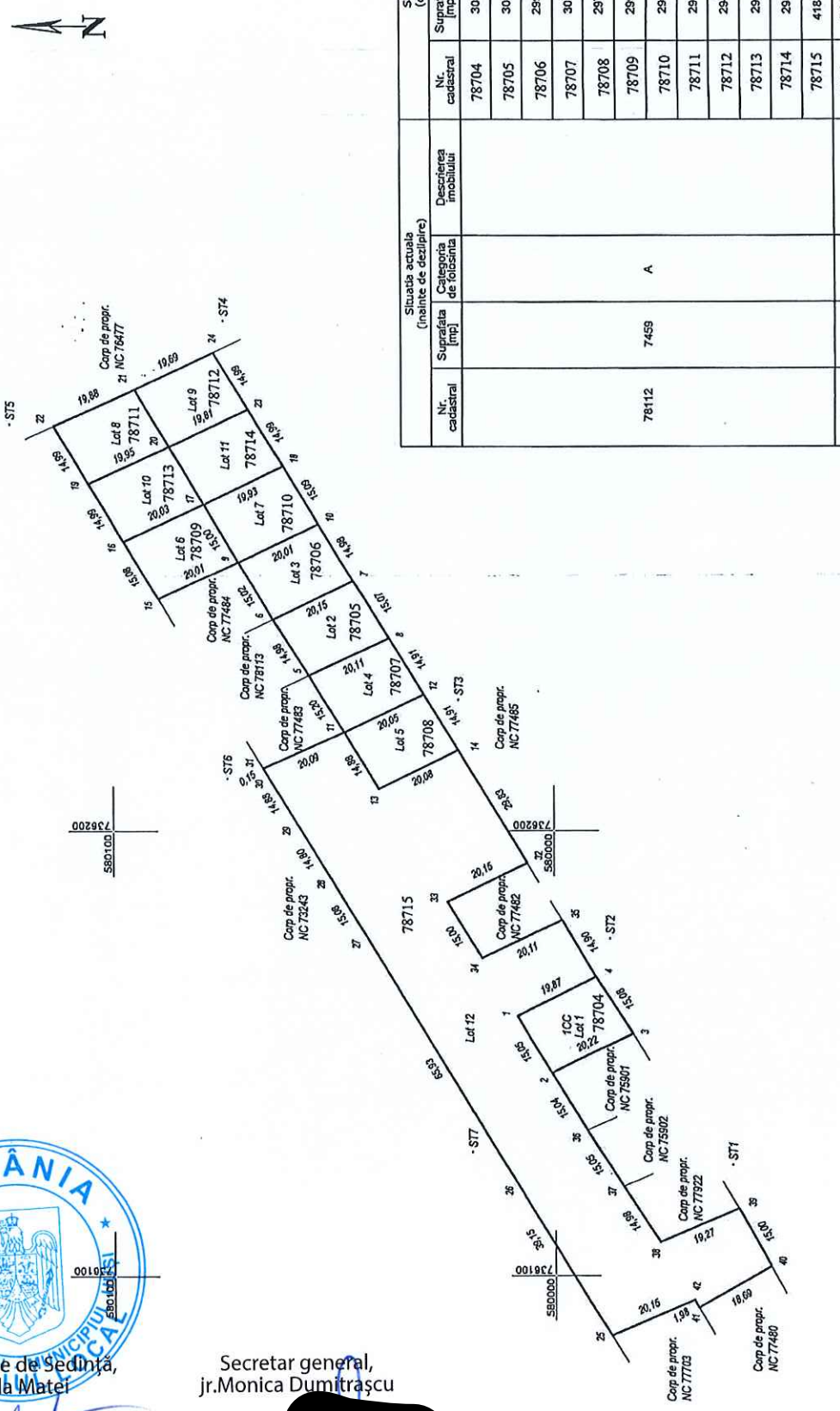

Situatia actuala (inainte de dezlipire)			Situatia viitoare (dupa dezlipire)		
Nr. cadastral	Suprafata [mp]	Categoria de folosinta	Nr. cadastral	Suprafata [mp]	Categoria de folosinta
78112	7459	A	78704	300	A
			78705	300	A
			78706	299	A
			78707	300	A
			78708	297	A
			78709	299	A
			78710	299	A
			78711	296	A
			78712	294	A
			78713	298	A
			78714	296	A
			78715	4181	A
			Total	7459	

Inspector: **Constantin Marian Virjan**
 Executant: ing. **Mihaiela Todeila**
TODEILA TODEILA MIHAIELA
 Digitally signed by **Mihaiela Todeila**
 Date: 2020.09.02
 Confirma introducerea imobilului in categoria de folosinta si
 documentul cadastru si corespundenta acestuia cu realitatea din teren
 Virjan Constantin 0924924891 +0300



Președinte de Sedință,
Gabriela Matei

Secretar general,
Jr. Monica Dumitrașcu

PLAN DE AMPLASAMENT SI DELIMITARE A IMOBILULUI

Scara 1: 500

ANEXA 2.

Nr. cadastral	Suprafata masurata	Adresa imobilului
78704	300 mp	mun. Husi, Calea Zona Dric 2, Jud. Vaslui

Cartea Funciara nr.	UAT	HUSI
---------------------	-----	------

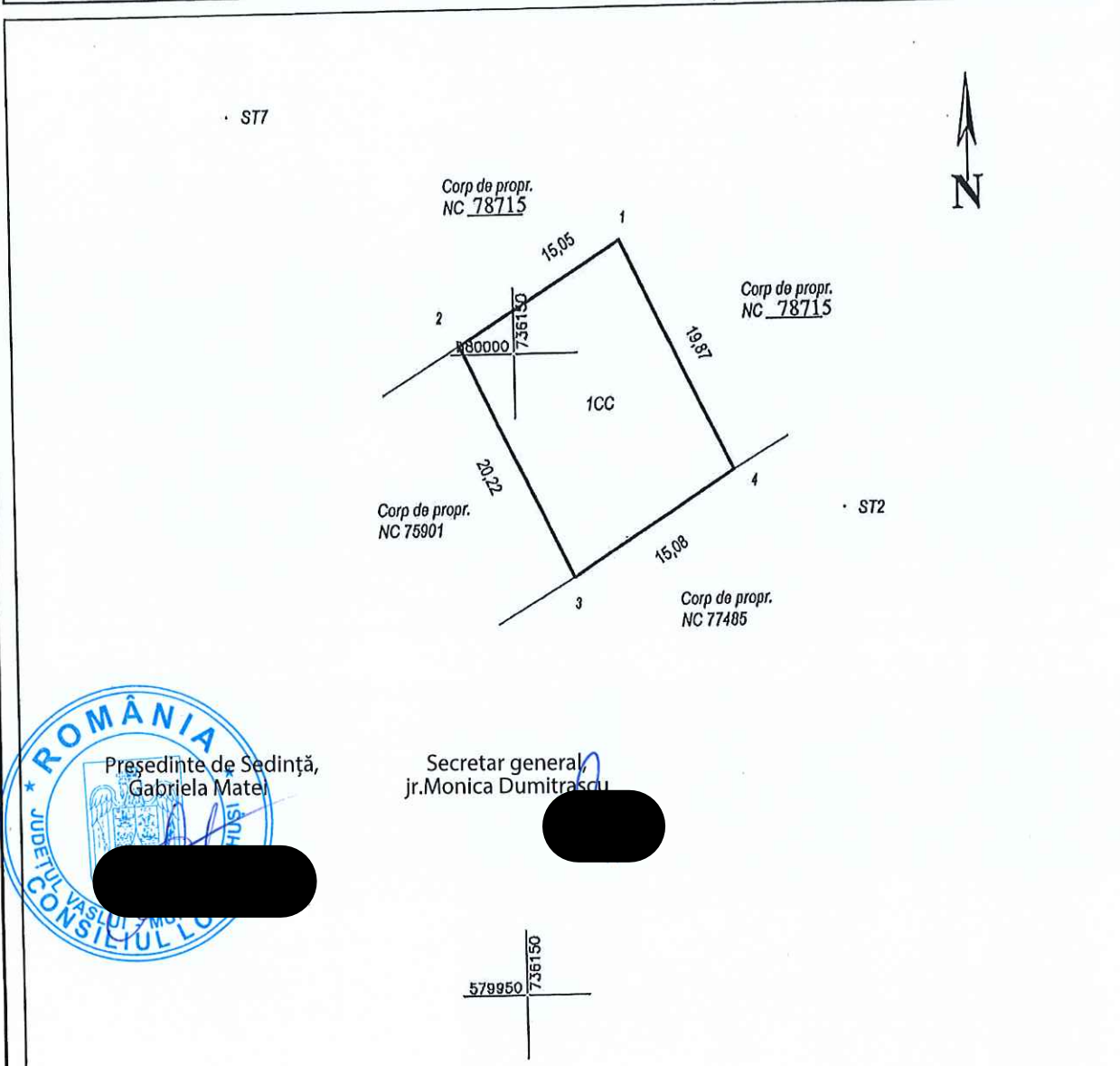

Președinte de Sedință,
Gabriela Matei

Secretar general,
jr. Monica Dumitrascu

Nr. parcela	Categoria de folosinta	Suprafata (mp)	Mentiiuni
1	A	300	Lot 155, Cartier Dric 2
Total		300	
B. Date referitoare la constructii			
Cod consir.	Destinatia	Suprafata construita la sol (mp)	Mentiiuni
Total			

Suprafata totala masurata a imobilului = 300 mp
Suprafata din act = mp

Executant: Ing. Mihalela Todella
TODEILA
Digitally signed by TODEILA MIHAELA
Date: 2020.09.02 11:59:17
Confirmarea executarii masuratorilor si a planului de amplasament si delimitare a terenului este in conformanta cu realitatea din teren

Inspector:
Constantin Marian Virvan
Digitally signed by Constantiu Marian Virvan
Date: 2020.09.02 09:17:40 +03'00'

Data: 28.07.2020



PLAN DE AMPLASAMENT SI DELIMITARE A IMOBILULUI

Scara 1: 500

ANEXA 3

Nr. cadastral	Suprafata masurata	Adresa imobilului	
78705	300 mp	mun. Husi, Calea Zona Dric 2, jud. Vaslui	
Cartea Funciara nr.	UAT	HUSI	

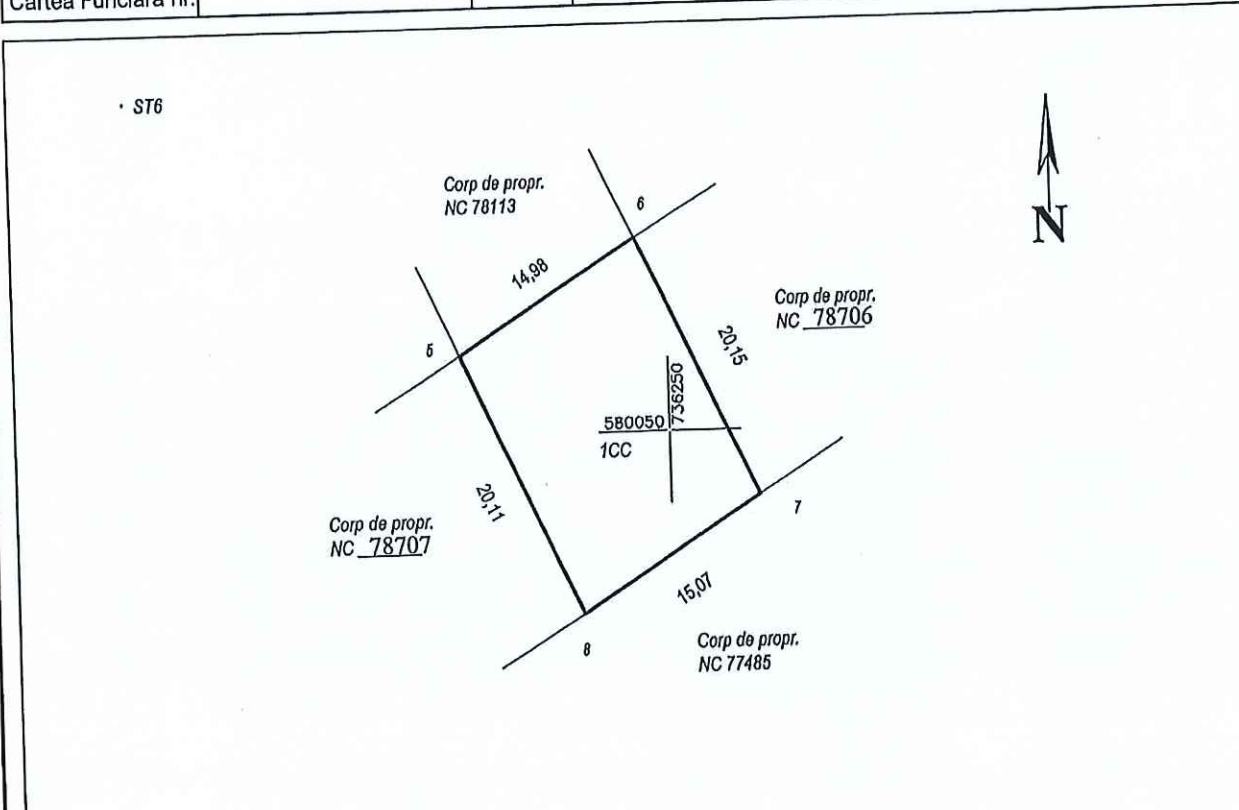

ST6

Președinte de Sedință, Gabriela Matei

Secretar general, jr. Monica Dumitrescu

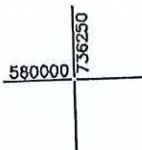

Nr. parcela	Categoria de folosinta	Suprafata (mp)	Mentuni
1	A	300	Lot 163, Cartier Dric 2
Total		300	
Cod constr.	Destinatia	Suprafata construita la sol (mp)	Mentuni
Total			

Suprafata totala masurata a imobilului = 300 mp
Suprafata din act = mp

Executant: Ing. Mihalela Todella
Digitally signed by TODEILA MIHAELA
Data: 2020.07.28 09:02:25+03'00'

Inspector: Constantin Marian Vitan
Digitally signed by Constantin-Marian Vitan
Data: 2020.09.11 09:19:03 +03'00'

PLAN DE AMPLASAMENT SI DELIMITARE A IMOBILULUI

Scara 1: 500

ANEXA 4

Nr. cadastral	Suprafata masurata	Adresa imobilului	
78706	299 mp	mun. Husi, Calea Zona Dric 2, jud. Vaslui	
Cartea Funciara nr.	UAT	HUSI	

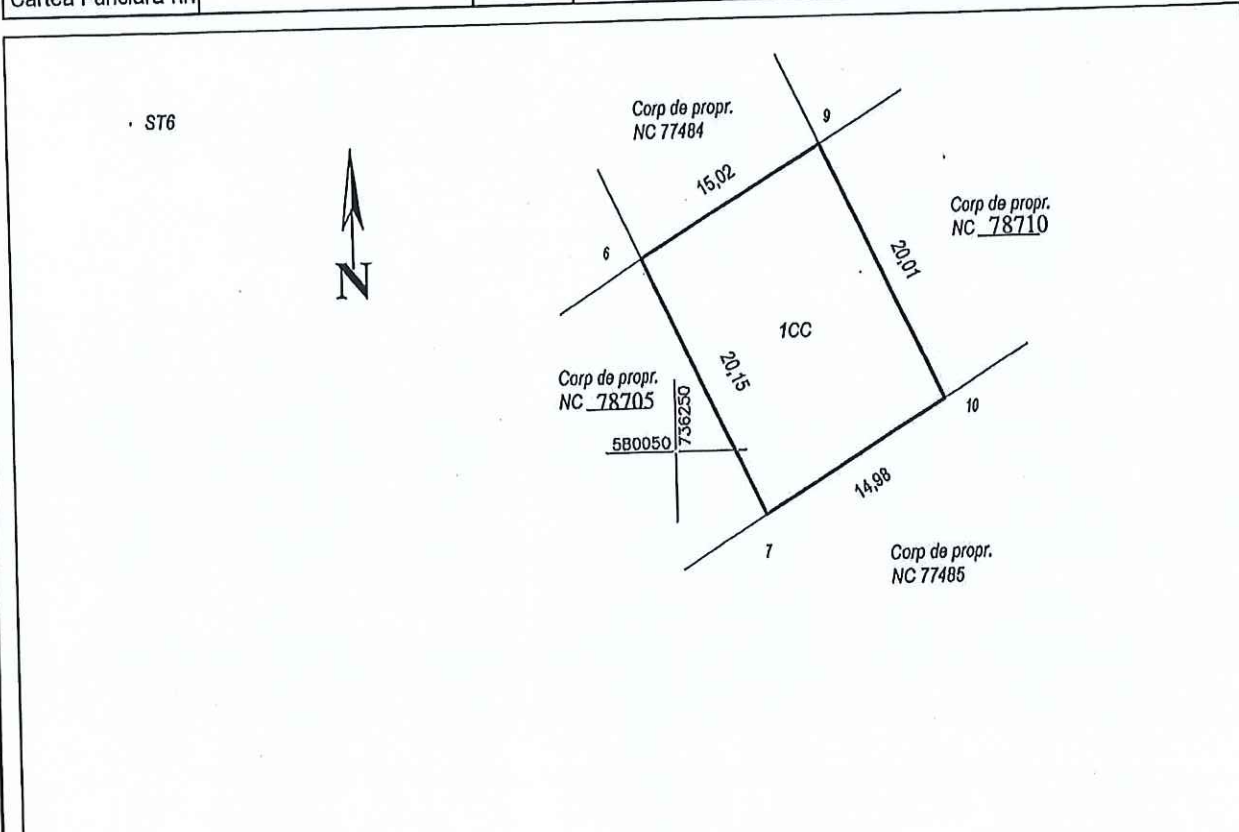

Președinte de Sedință, Gabriela Matei
 Secretar general, jr. Monica Dumitrascu

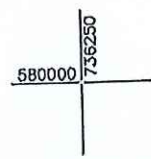

Nr. parcela.	Categoria de folosinta	Suprafata (mp)	Mentuni
1	A	299	Lot 174, Cartier Dric 2
Total		299	
Cod constr.	Destinatia	Suprafata construita la sol (mp)	Mentuni
Total			

Suprafata totala masurata a imobilului = 299 mp
 Suprafata din act = mp

Executant: Ing. Mihaiela Todeila
 Digitally signed by TODEILA MIHAIELA
 Confirm executarea masuratorilor in teren, executiunea locurilor de constructii si a planului de amplasament si delimitare a terenului.
 Date: 2020.09.02 12:40:24 +03'00'
 Data: 28.07.2020

Inspector: Constantin Marian Viran
 Digitally signed by Constantin Marian Viran
 Confirm introducerea imobilului in cartea funciara si
 Date: 2020.09.11 09:20:11 +03'00'
 Data:

PLAN DE AMPLASAMENT SI DELIMITARE A IMOBILULUI

Scara 1: 500

ANEXA 5

Nr. cadastral	Suprafata masurata	Adresa imobilului
78707	300 mp	mun. Husi, Calea Zona Dric 2, Jud. Vaslui

Cartea Funciara nr.	UAT	HUSI
---------------------	-----	------

ST6

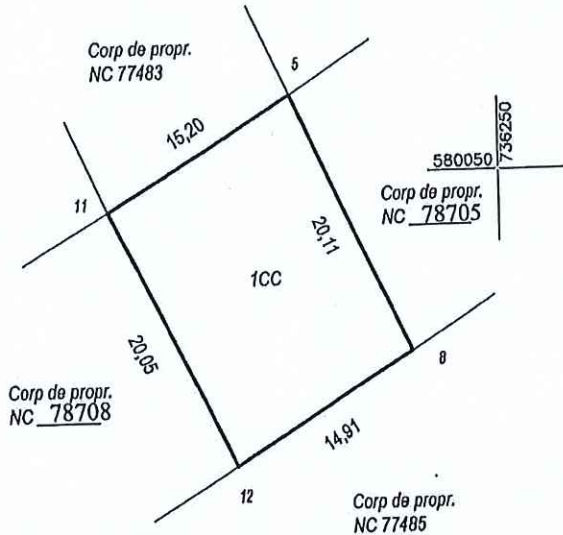

ST3

Președinte de Sedință
Gabriela Matei

Secretar general,
jr. Monica Dumitrascu

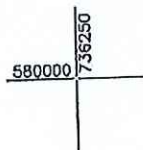
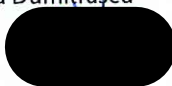

Nr. parcela	Categoria de folosinta	Suprafata (mp)	Meniuni
1	A	300	Lot 162, Cartier Dric 2
Total		300	
Cod constr.	Destinatia	Suprafata construita la sol (mp)	Meniuni
Total			

Suprafata totala masurata a imobilului = 300 mp
Suprafata din act = mp

Executant: Ing. Mihaiela Todella
TODEILA
Confirm executarea masuratorilor in teren, corectitudinea jocurilor de nivel, a planului cadastral si corespondenta acestuia cu realitatea din teren
Date: 2020.09.11
12:41:08 +03'00'
Data: 28.07.2020

Inspector:
Constantin Marian Virlan
Digitally signed by Constantin-Marian Virlan
Confirm introducerea imobilului in baza de date integrata si introducerea numelui cadastral
Date: 2020.09.11
09:21:34 +03'00'

PLAN DE AMPLASAMENT SI DELIMITARE A IMOBILULUI

Scara 1: 500

ANEXA 6

Nr. cadastral	Suprafata masurata	Adresa imobilului	
78708	297 mp	mun. Husi, Calea Zona Dric 2, jud. Vaslui	
Cartea Funciara nr.	UAT	HUSI	

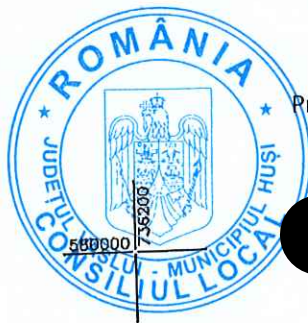
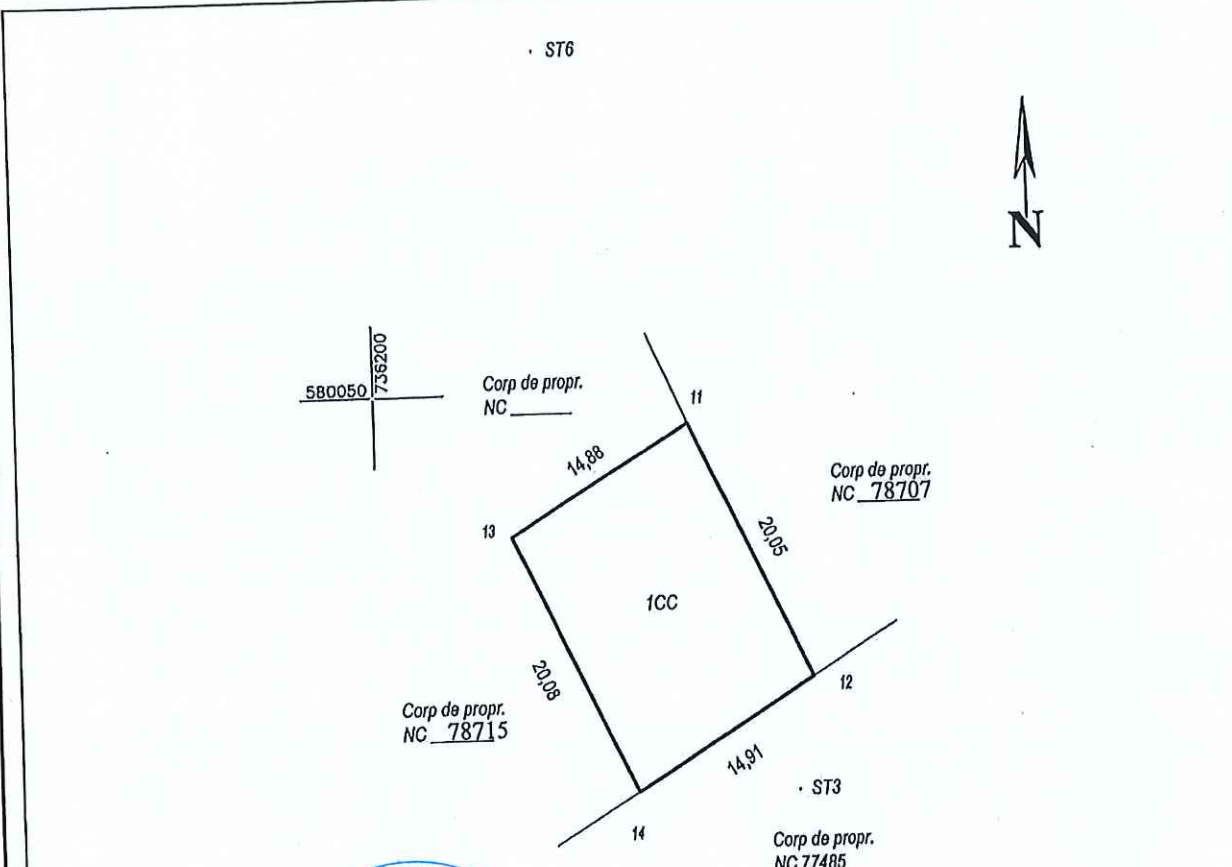

Președinte de Sedință,
Gabriela Matei

Secretar general,
jr. Monica Dumitrascu

Nr. parcela	Categoria de folosinta	Suprafata [mp]	Mentluni
1	A	297	Lot 161, Cartier Dric 2
Total		297	
Cod constr.	Destinatia	Suprafata construita la sol [mp]	Mentluni
Total			

Suprafata totala masurata a imobilului = 297 mp
Suprafata din act = mp

Executant: Ing. Mihalela Todella
TODEILA
 Confirma executarea masuratorilor si a delimitarii terenului si corespundenta acestora cu planul de amplasament si delimitare a imobilului.
 Data: 28.07.2020

Inspector:
Constantin-Marian
 Confirma introducerea imobilului in baza de date integrata si introducerea numarului cadastral.
 Data: 28.07.2020

Digitally signed by Constantin-Marian
 Digitally signed by Marian Virlan
 09:23:07 +03'00'

PLAN DE AMPLASAMENT SI DELIMITARE A IMOBILULUI

Scara 1: 500

ANEXA 7

Nr. cadastral	Suprafata masurata	Adresa imobilului
78709	299 mp	mun. Husi, Calea Zona Dric 2, jud. Vaslui

Cartea Funciara nr.	UAT	HUSI
---------------------	-----	------

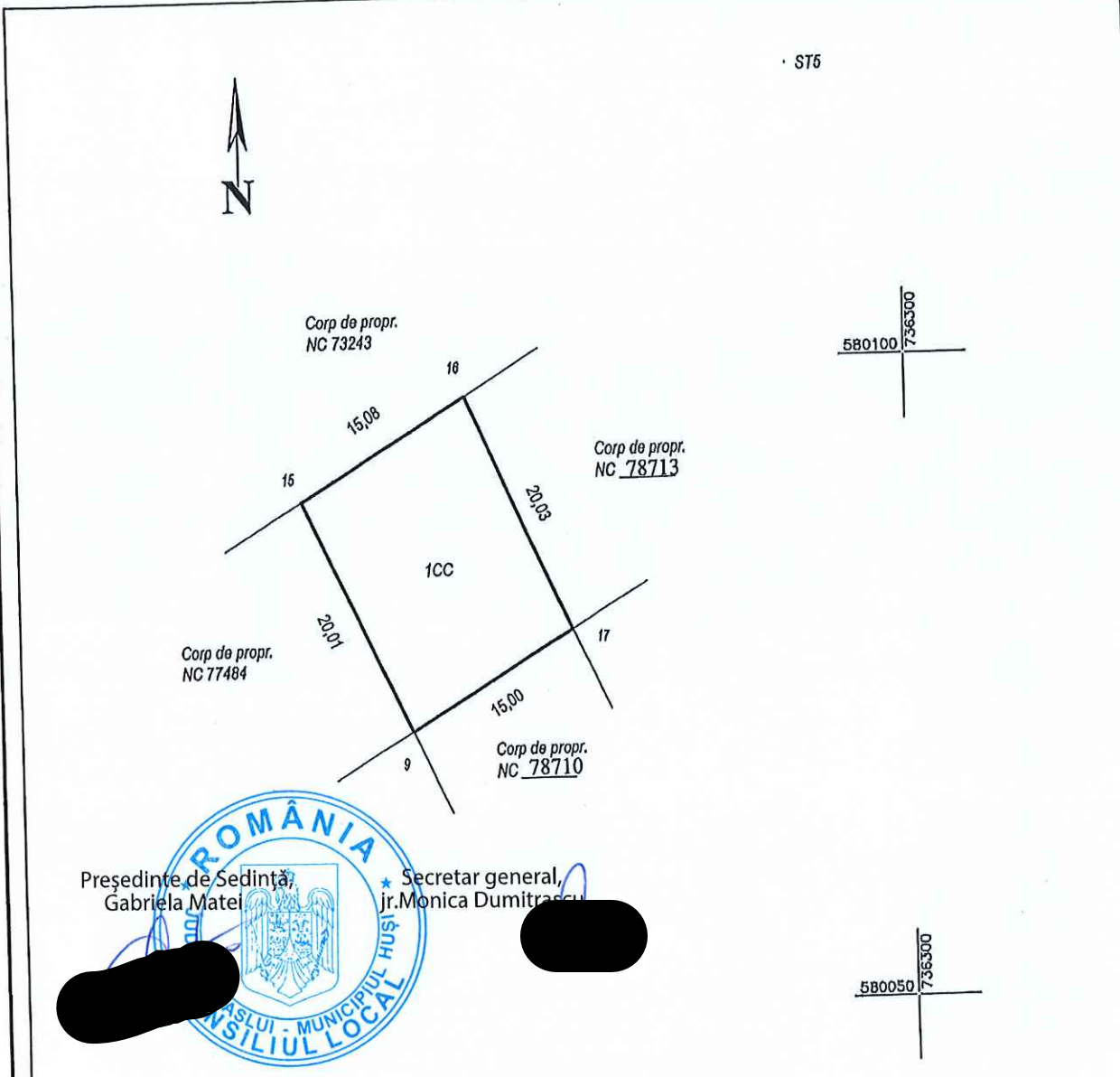

Președinte de Sedință: Gabriela Matei
 Secretar general: jr. Monica Dumitrascu



Nr. parcela	Categoria de folosinta	Suprafata [mp]	Meniuni
1	A	299	Lot 200, Cartier Dric 2
Total		299	
Cod constr.	Destinatie	Suprafata construita la sol [mp]	Meniuni
Total			
Suprafata totala masurata a imobilului = 299 mp			
Suprafata din act = mp			
Executant: Ing. Mihaiela Todeila TODEILA Confirma executarea masuratorilor in teren, corectitudine a planșelor si a documentelor tehnice si corespondenta acestora cu realitatea din teren Date: 28.07.2020 12:43:00 +03'00'		Inspector: Constantin Marian Virfan Confirma planșele de amplasament a imobilului in baza de date integrate si elaburarea nomenclaturii cadastrale Date: 20.09.11 09:24:27 +03'00'	
Data: 28.07.2020		Data:	

PLAN DE AMPLASAMENT SI DELIMITARE A IMOBILULUI

Scara 1: 500

ANEXA 2

Nr. cadastral	Suprafata masurata	Adresa Imobilului	
78710	299 mp	mun. Husi, Calea Zona Dric 2, Jud. Vaslui	
Cartea Funciara nr.	UAT	HUSI	

· ST5

Președinte de Sedință,
Gabriela Matej

Secretar general,
jr. Monica Dumitrascu

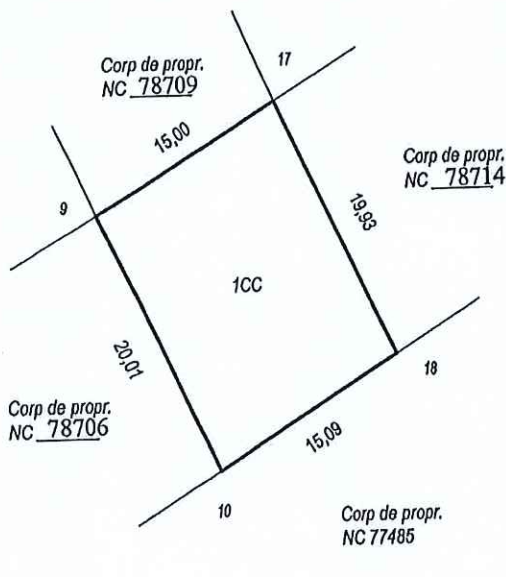
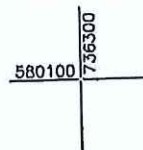

Nr. parcela	Categoria de folosinta	Suprafata [mp]	Mentluni
1	A	299	Lot 175, Cartier Dric 2
Total		299	
Cod constr.	Destinatia	Suprafata construita la sol [mp]	Mentluni
Total			
Suprafata totala masurata a Imobilului = 299 mp			
Suprafata din act = mp			
Executant: Ing. Mihaiela Todella TODEILA MIHAIELA Digitally signed by TODEILA MIHAIELA Confirm executarea masuratorilor: in teren, corectitudine integrala si dovedita prin planurile si corespundenta acestora cu realitatea din teren Data: 2020.07.28 12:43:50 +03'00'		Inspector: Constantin Marian Virlian Digitally signed by Constantin-Marian Virlian Confirm introducerea Imobilului in baza de date integrata si atribuirea numarului cadastral Data: 2020.09.11 09:25:49 +03'00'	
Data: 28.07.2020		Data:	

PLAN DE AMPLASAMENT SI DELIMITARE A IMOBILULUI

Scara 1: 500

ANEXA 9

Nr. cadastral	Suprafata masurata	Adresa imobilului
78711	296 mp	mun. Husi, Calea Zona Dric 2, Jud. Vaslui

Cartea Funciara nr.	UAT	HUSI
---------------------	-----	------

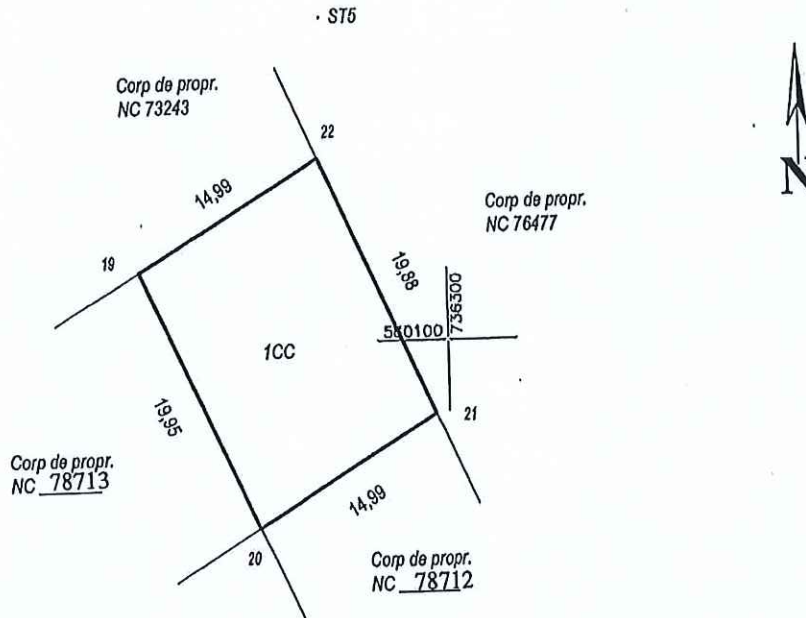

. ST4

Președinte de Sedință,
Gabriela Matei

Secretar general,
jr. Monica Dumitrascu

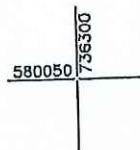

Nr. parcela	Categoria de folosinta	Suprafata (mp)	Meniuni
1	A	296	Lot 198, Cartier Dric 2
Total		296	
Cod constr.	Destinatia	Suprafata construita la sol (mp)	Meniuni
Total			

Suprafata totala masurata a imobilului = 296 mp
Suprafata din act = mp

Executant: Ing. Mihaela Todella

Inspector:

Confirm executarea masuratorilor la teren, corectitudinea inlocuirii documentatiilor cadastrale si corespondenta acestora cu realitatea din teren

Constantin
Marian
Virilan

Digitally signed by
Constantin Marian Virilan
Date: 2020.09.11
09:27:48 +03'00'

Data: 28.07.2020

Data:

PLAN DE AMPLASAMENT SI DELIMITARE A IMOBILULUI
Scara 1: 500

ANEXA 10

Nr. cadastral	Suprafata masurata	Adresa imobilului	
78712	294 mp	mun. Husi, Calea Zona Dric 2, jud. Vaslui	
Cartea Funciara nr.	UAT	HUSI	

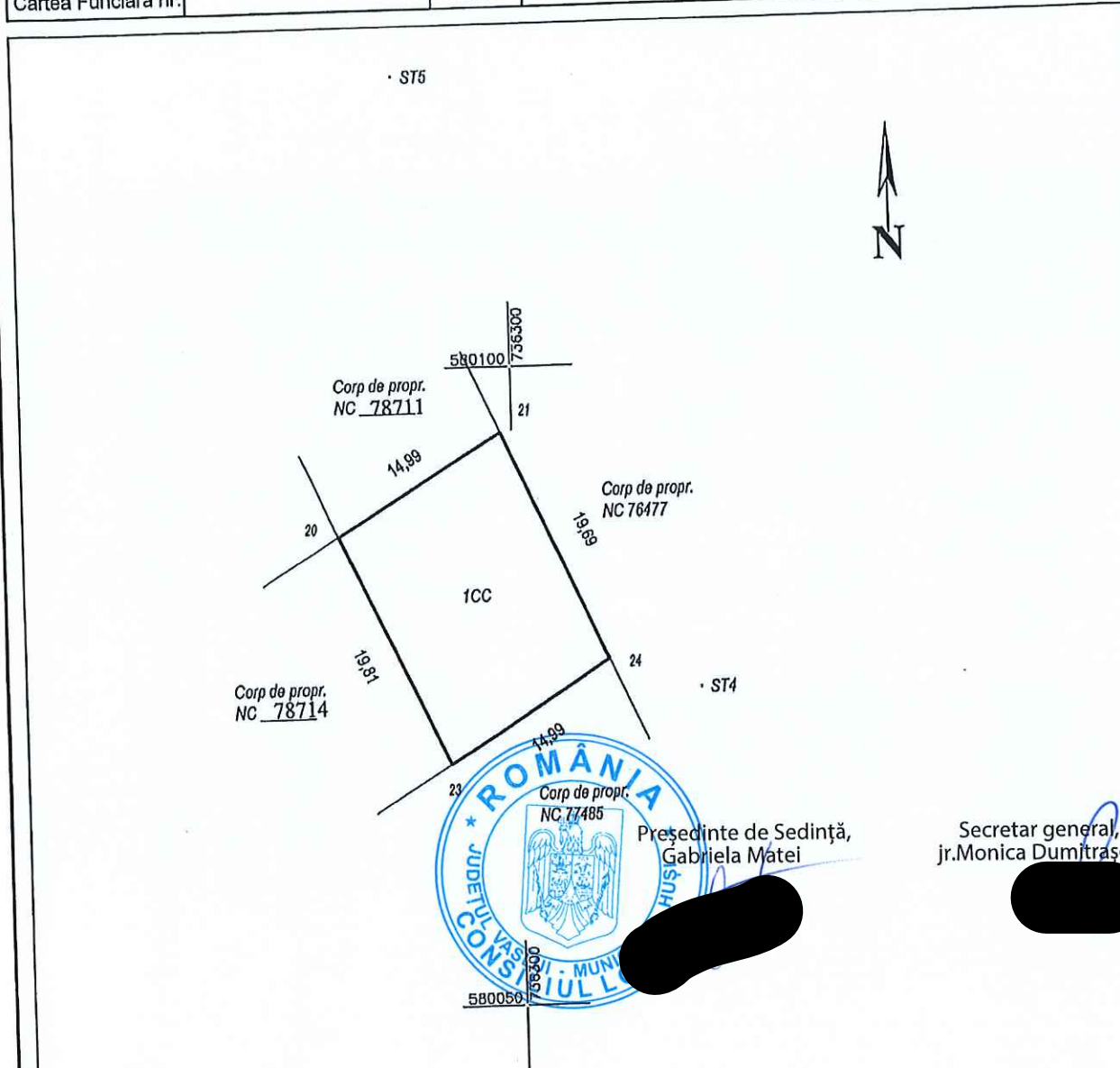

Președinte de Sedință,
Gabriela Matei

Secretar general,
jr. Monica Dumitrascu

Nr. parcela	Categoria de folosinta	Suprafata (mp)	Mentluni
1	A	294	Lot 177, Cartier Dric 2
Total		294	
Cod constr.	Destinatia	Suprafata construita la sol (mp)	Mentluni
Total			
Suprafata totala masurata a imobilului = 294 mp Suprafata din act = mp			
Executant: Ing. Mihaiela Todella		Inspector:	
Digitally signed by TODEILA MIHAIELA Confirma executia masuratorilor si delimitarea terenului in teren documentul cadastral si corespunde la aceste date Date: 2020.09.02 12:49:55 +03'00'		Digitally signed by Constantin Marian Vilan Confirma delimitarea terenului in teren Date: 2020.09.11 09:31:54 +03'00'	
Data: 28.07.2020		Data:	

PLAN DE AMPLASAMENT SI DELIMITARE A IMOBILULUI

Scara 1: 500

ANEXA II

Nr. cadastral	Suprafata masurata	Adresa imobilului	
78713	298 mp	mun. Husi, Calea Zona Dric 2, jud. Vaslui	
Cartea Funciara nr.	UAT	HUSI	

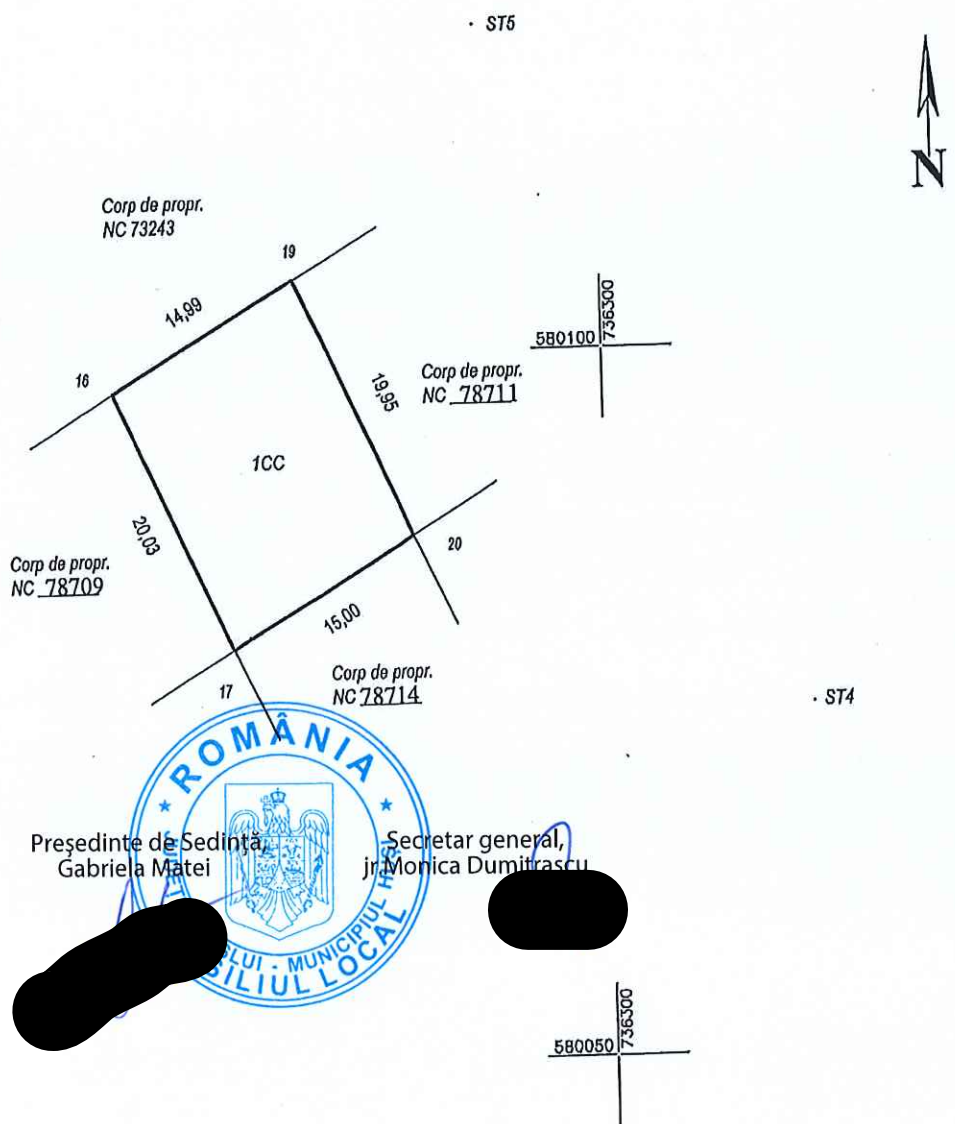

Președinte de Sedință
Gabriela Matei

Secretar general,
jr. Monica Dumitrascu

Nr. parcela	Categoria de folosinta	Suprafata [mp]	Meniuni
1	A	298	Lot 199, Cartier Dric 2
Total		298	
			B. Date referitoare la construcții
Cod constr.	Destinatia	Suprafata construita la sol [mp]	Meniuni
Total			
Suprafata totala masurata a Imobilului = 298 mp			
Suprafata din act = mp			
Executant: Ing. Mihaiela Todella		Inspector:	
TODEILA MIHAIELA Digitally signed by TODEILA MIHAIELA Confirmarea executării măsurătorilor la teren, de către Biroul de Încadrare și Documentare Cadastrală și corespunde datei de 28.07.2020 Data: 28.07.2020 12:50:38 +03'00'		Digitally signed by Constantin-Marian Vilan Confirmarea introducerii imobilului în baza de date cadastrală și atribuirea numărului cadastral Constantin-Marian Vilan Data:	

PLAN DE AMPLASAMENT SI DELIMITARE A IMOBILULUI

Scara 1: 500

ANEXA 12

Nr. cadastral	Suprafata masurata	Adresa imobilului	
78714	296 mp	mun. Husi, Calea Zona Dric 2, Jud. Vaslui	
Cartea Funciara nr.	UAT	HUSI	

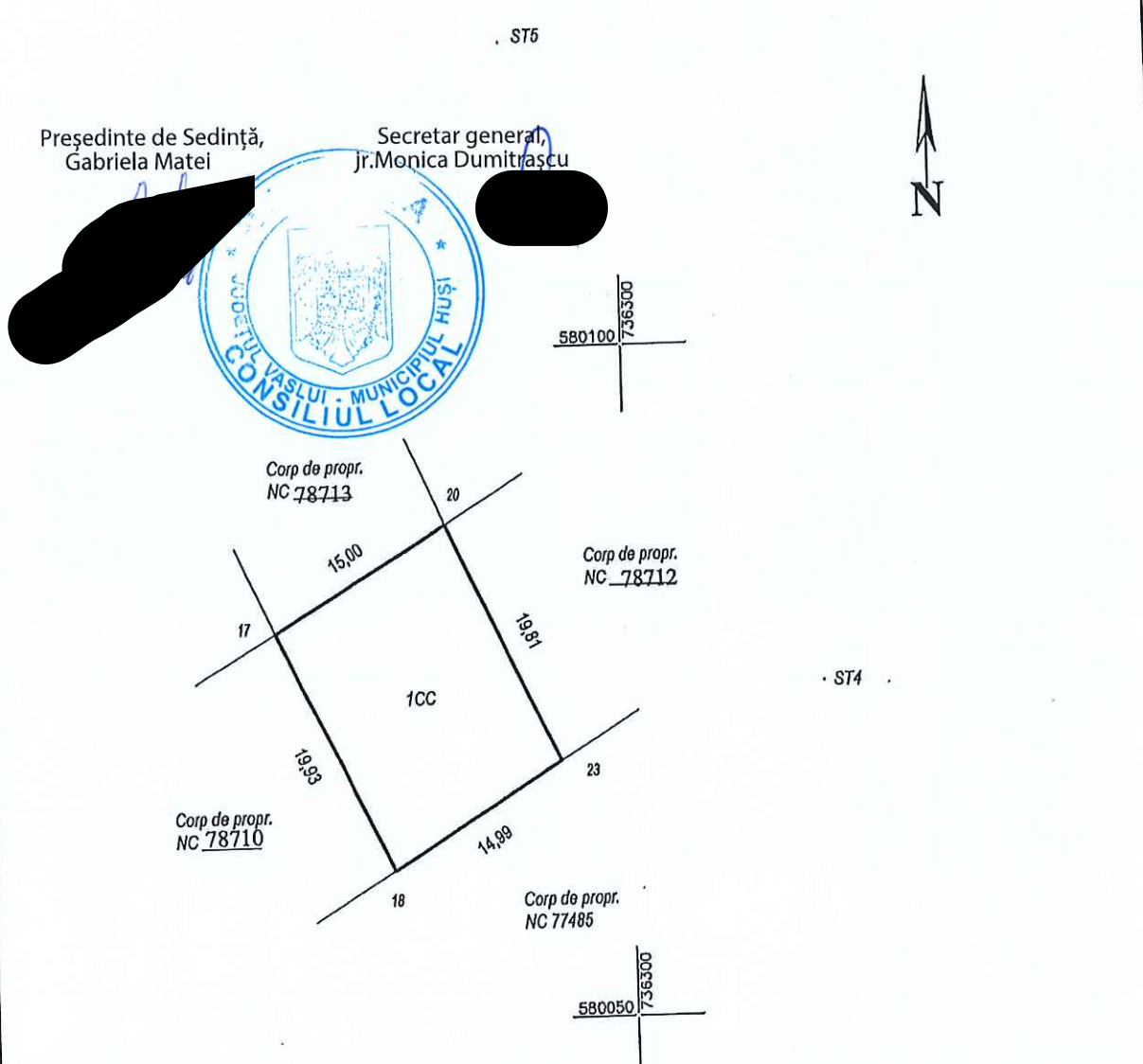

Nr. parcela	Categoria de folosinta	Suprafata [mp]	Mentuni
1	A	296	Lot 176, Cartier Dric 2
Total		296	
Cod constr.	Destinatia	Suprafata construita la sol [mp]	Mentuni
Total			

Suprafata totala masurata a imobilului = 296 mp
Suprafata din act = mp

Executant: Ing. Mihalela Todella
TODEILA MIHAELA
Digitally signed by TODEILA MIHAELA
Date: 2020.09.11 12:51:20
Confirmarea masuratorilor in teren este in conformanta cu realitatea din teren
Data: 28.07.2020

Inspector: **Constantin Marian Virlian**
Digitally signed by Constantin-Marian Virlian
Date: 2020.09.11 09:36:26 +03'00'
Confirmarea in baza de date integrate si introducerea in cartea funciara a acestui plan de amplasament si delimitare

PLAN DE AMPLASAMENT SI DELIMITARE A IMOBILULUI
Scara 1: 1000

ANEXA 13

Nr. cadastral	Suprafata masurata	Adresa imobilului
78715	4181 mp	mun. Husi, Calea Zona Dric 2, jud. Vaslui

Cartea Funciara nr.	UAT	HUSI
---------------------	-----	------

Președinte de Sedință,
Gabriela Matei

Secretar general,
r. Monica Dumitrascu

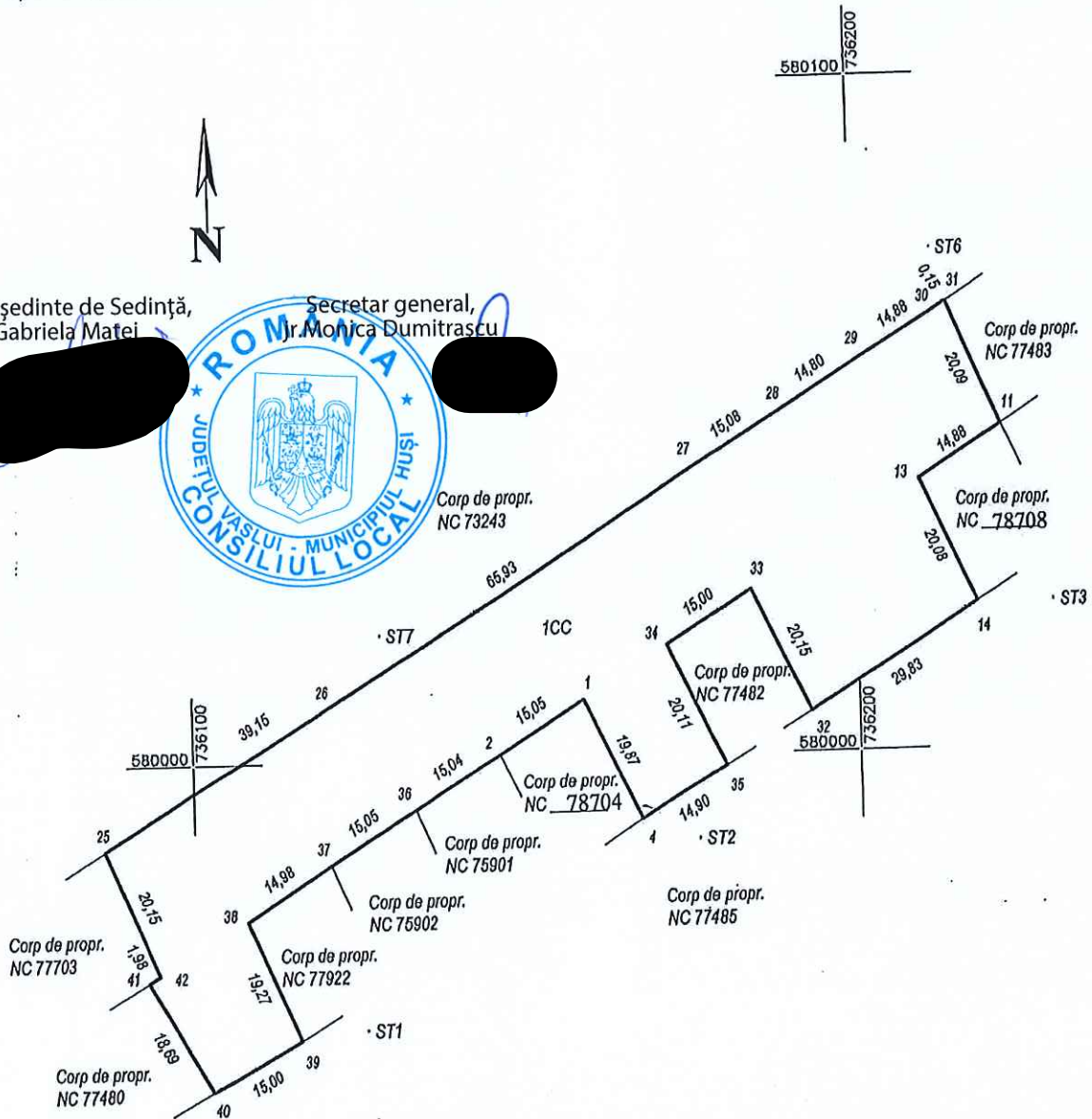

Nr. parcela	Categoria de folosinta	Suprafata [mp]	Mentuni
1	A	4181	
Total		4181	
B. Date referitoare la constructii			
Cod constr.	Destinatia	Suprafata construita la sol [mp]	Mentuni
Total			

Suprafata totala masurata a imobilului = 4181 mp
Suprafata din act = mp

Executant: Ing. Mihaiela Todella
TODEILA
Digitally signed by
TODEILA MIHAIELA

Confirm executarea masuratorilor la teren, conform planului de amplasament si a planului de delimitare si corespundenta acestora cu realitatea din teren
Data: 2020.09.02
12:52:21 +03'00'

Data: 28.07.2020

Inspector:

Constantin-Marian
Digitally signed by
Constantin-Marian
Comlin introducere imobilului in baza de date integrata si
Data: 2020.09.11
09:37:41 +03'00'

Data: