

**Plan de amplasament si delimitare a imobilului  
cu propunere de DEZMEMBRARE  
Scara 1:200**

**ANEXA 1**

Nr.cadastral	Suprafata masurata a imobilului (mp)	Adresa imobilului
77533	133	Intravilan Husi, UAT Husi, STR SACA, nr. 18A, Judet VASLUI
Nr. carte funciara		Unitatea Administrativ Teritoriala (UAT)
77533		Husi

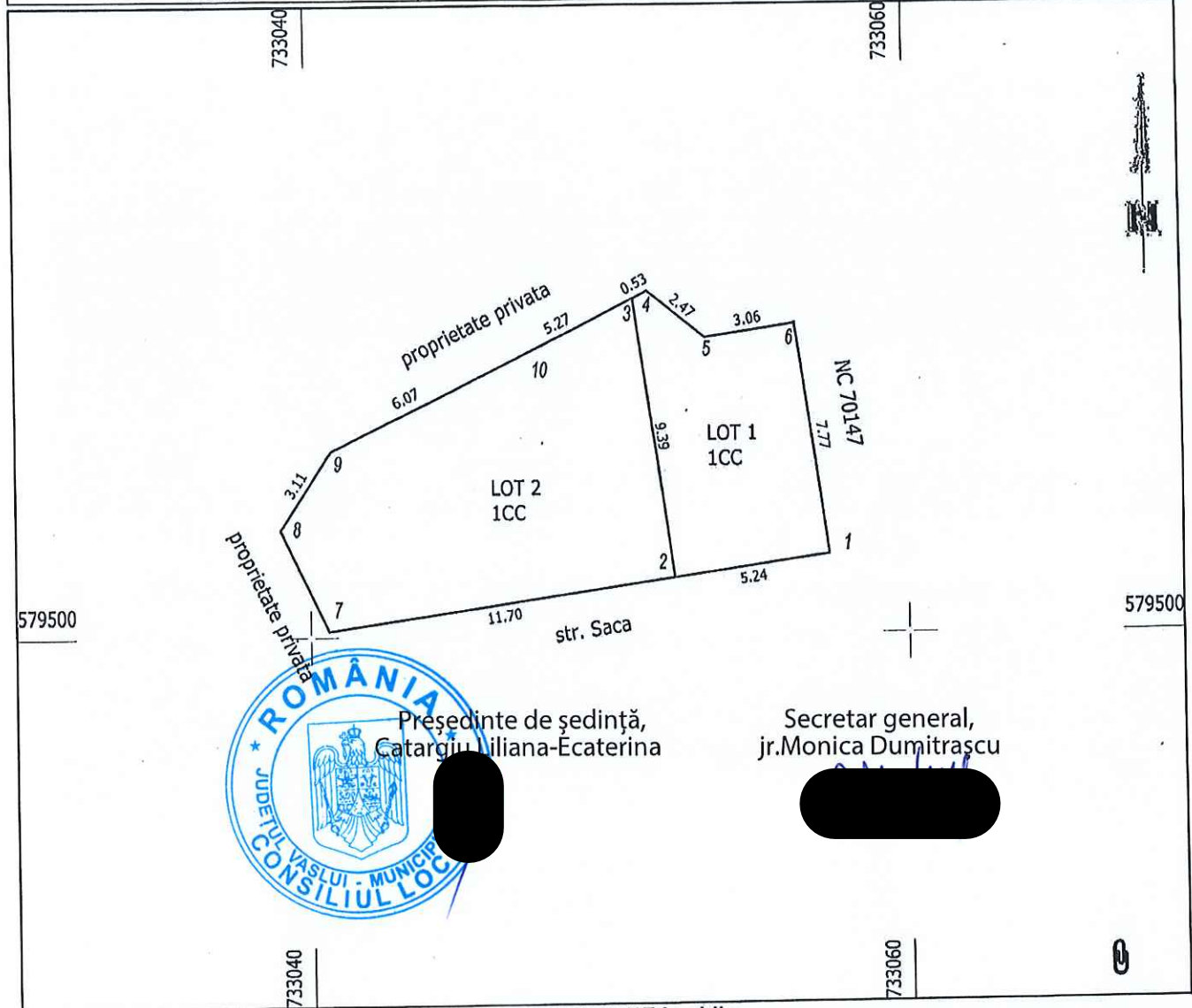

Președinte de ședință,  
Cătărgiu Liliana-Ecaterina

Secretar general,  
jr. Monica Dumitrașcu

**DEZMEMBRARE Imobil**

Situatia actuala – inainte de DEZMEMBRARE				Situatia viitoare – dupa DEZMEMBRARE			
Nr. cadastral	Suprafata (mp)	Categoria de folosinta	Descrierea imobilului	Nr. cadastral	Suprafata (mp)	Categoria de folosinta	Descrierea imobilului
77533	133	CC		78767	43	CC	Lotul 1
				78768	90	CC	Lotul 2
Total	133	-	-	-	133	-	-

Executant SC SOVCADEX SRL  
(nume, prenume)  
**SOVA IULIAN**  
Semnat digital  
Data: 2020.09.18  
08:16:06 +03'00'  
Data: 09.09.2020

**Inspector**

Confirm introducerea imobilului in baza de date si atribuirea numarului cadastral.

Semnatura si parafa \_\_\_\_\_  
Data \_\_\_\_\_

Constan  
tin  
Sebastia  
n Sofron

Digitally signed by Constantin Sebastian Sofron  
Date: 2020.09.29 12:37:08 +03'00'

Stampila BCPI Vaslui

\*In situatia in care exista numere cadastrale pentru imobilele vecine, in locul numelui vecinului se va trece numarul cadastral, iar in lipsa numarului cadastral numarul topografic sau numarul administrativ. Suprafetele se rotunjesc la metru patrat.

**Plan de amplasament si delimitare a imobilului**  
Scara 1:200

**ANEXA 2**

Nr.cadastral	Suprafata masurata a imobilului (mp)	Adresa imobilului
78767	43	Intravilan Husi, UAT Husi, STR SACA,nr. 18A, Judet VASLUI
Nr. carte funciara		Unitatea Administrativ Teritoriala (UAT)
		Husi

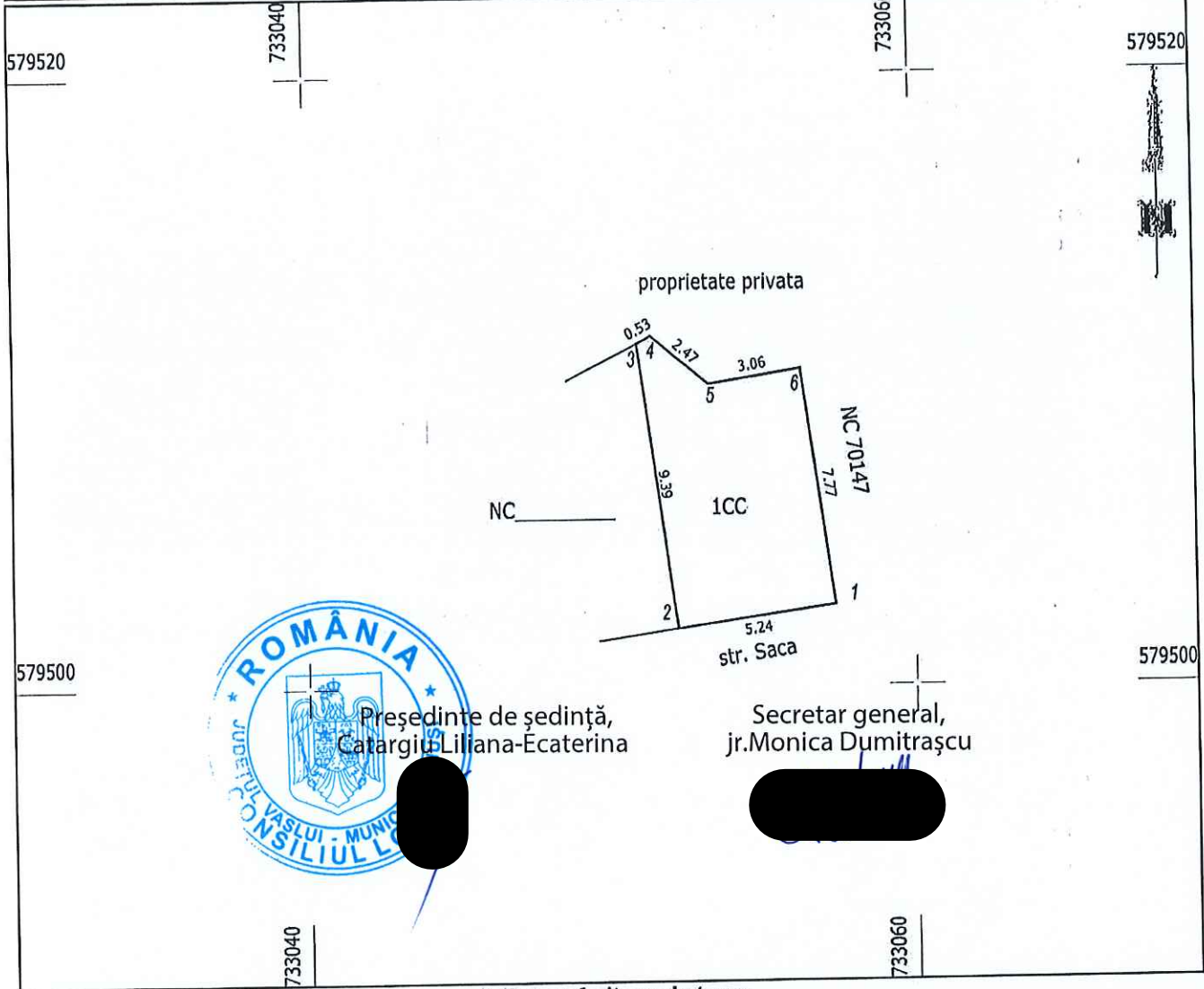

Președinte de ședință,  
Catargiu Liliana-Écaterina

Secretar general,  
jr.Monica Dumitrașcu

**A. Date referitoare la teren**

Nr. parcela	Categorie de folosinta	Suprafata (mp)	Mentuni
1	CC	43	Lot nr. 1.
<b>TOTAL</b>		<b>43</b>	

**B. Date referitoare la constructii**

Cod constr.	Destinatia	Suprafata construita la sol (mp)	Mentuni
<b>TOTAL</b>			

**Suprafata totala masurata a imobilului = 43 mp**

<p>Executant SC SOVCADEX SRL (nume, prenume)</p> <p>Confirm executarea masuratorilor la teren, corectitudinea întocmirii documentului cadastral si corespondenta acestuia cu realitatea din teren.</p> <p><b>IULIAN</b></p> <p>Data: 2020.09.18 08:16:19</p> <p>Data: 09.09.2020</p>	<p>Inspector</p> <p>Confirm Introducerea imobilului in baza de date si atribuirea numarului cadastral.</p> <p>Semnatura si parafa</p> <p>Data _____</p> <p>Stampila BCPI Vaslui</p>
--	---

Digitally signed by  
Constantin Sebastian Sofron  
Date: 2020.09.20  
12:37:51 +0300

\*In situatia in care exista numere cadastrale pentru Imobilele vecine, in locul numelui vecinului se va trece numarul cadastra, iar in lipsa numarului cadastral numarul topografic sau numarul administrativ. Suprafetele se rotunjesc la metru patrat.



**Plan de amplasament si delimitare a imobilului**  
Scara 1:200

**ANEXA 3**

Nr.cadastral	Suprafata masurata a imobilului (mp)	Adresa imobilului
78768	90	Intravilan Husi, UAT Husi, STR SACA, nr. 18A, judet VASLUI
Nr. carte funciara		Unitatea Administrativ Teritoriala (UAT)
		Husi

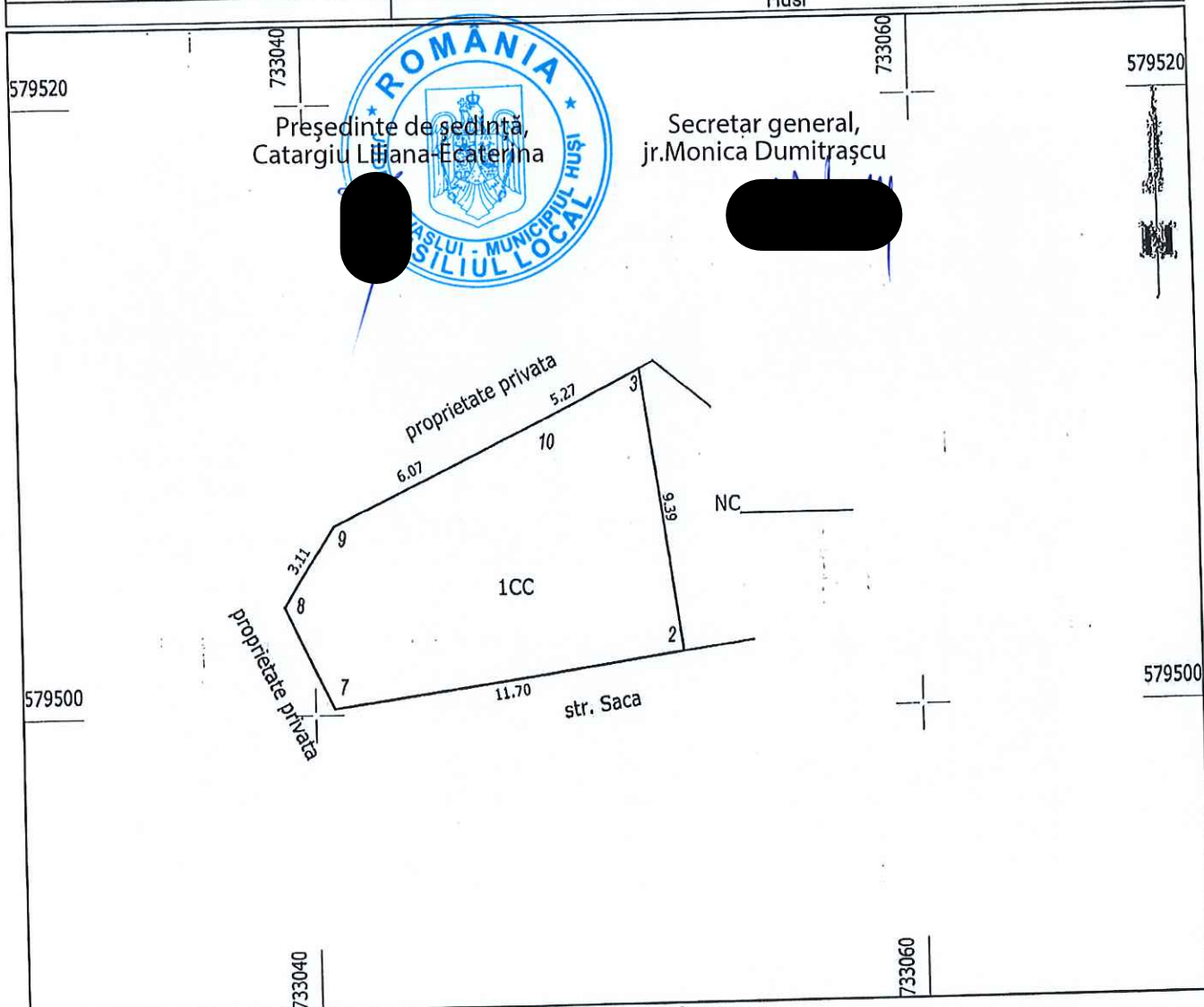

A. Date referitoare la teren			
Nr. parcela	Categorile de folosinta	Suprafata (mp)	Mentiuni
1	CC	90	Lot nr. 2.
<b>TOTAL</b>		<b>90</b>	

B. Date referitoare la constructii			
Cod constr.	Destinatia	Suprafata construita la sol (mp)	Mentiuni
<b>TOTAL</b>			

<p align="center"><b>Executant SC SOVCADEX SRL</b> (nume, prenume)</p> <p>Confirmarea masurarii in teren, corectitudinea intocmirii documentelor cadastrale si corespondenta acestora cu realitatea din teren.</p> <p><b>IULIAN</b> Data: 2020.09.18 Semnatura si stampila</p> <p align="center">Data: 09.09.2020</p>	<p align="center"><b>Inspector</b></p> <p>Confirm introducerea imobilului in baza de date si atribuirea numarului cadastral.</p> <p><b>Constantin Sebastian Sofron</b> Semnatura si parafa Data: _____</p> <p align="center">Stampila BCPI Vaslui</p>
---	---

\*In situatia in care exista numere cadastrale pentru imobilele vecine, in locul numelui vecinului se va trece numarul cadastral, iar in lipsa numarului cadastral numarul topografic sau numarul administrativ. Suprafetele se rotunjesc la metru patrat.