

PLAN DE AMPLASAMENT SI DELIMITARE A IMOBILULUI  
CU PROPUNEREA DE DEZMEMBRARE Scara 1: 1000

Nr. cadastral	Suprafata masurata	Adresa imobilului
78520	5422 mp	mun. Husi, Calea Zona Dric 2, jud. Vaslui

Cartea Funciara nr.	78520	UAT	HUSI
---------------------	-------	-----	------

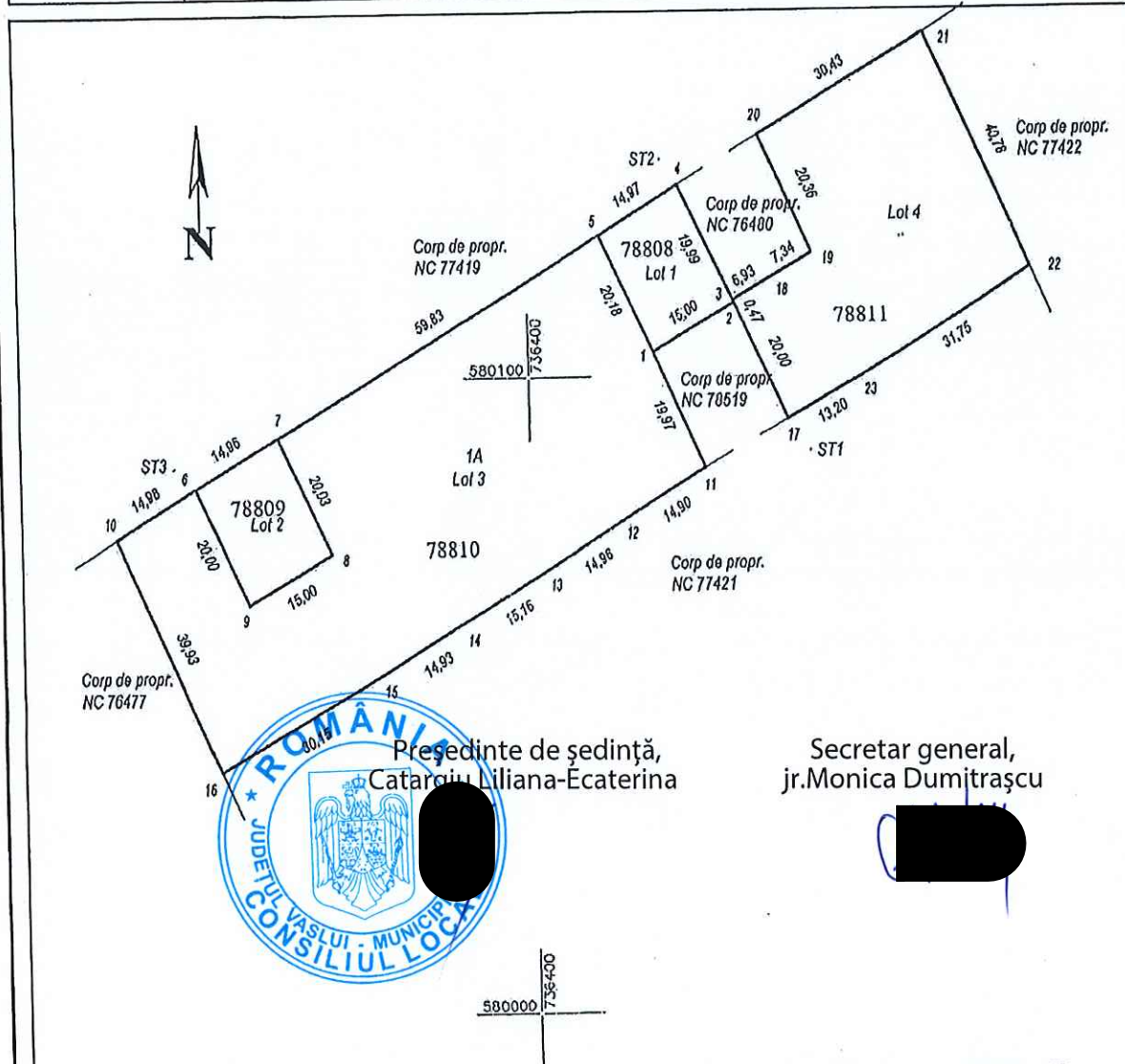

Președinte de ședință,  
Cătăreanu Liliana-Ecaterina

Secretar general,  
jr. Monica Dumitrașcu



Situatia actuala (Inainte de dezlipire)				Situatia viitoare (dupa dezlipire)			
Nr. cadastral	Suprafata (mp)	Categoria de folosinta	Descrierea imobilului	Nr. cadastral	Suprafata (mp)	Categoria de folosinta	Descrierea imobilului
78520	5422	A		78808	303	A	LOT 1
				78809	297	A	LOT 2
				78810	3293	A	LOT 3
				78811	1529	A	LOT 4
Total	5422			Total	5422		

Executant: Ing. Mihaiela Todella Acvlla srl - Seria RO - B - J Nr. 1291 Clasa III Digitally signed by TODEILA MIHAIELA Date: 2020.10.22 11:34:53 +03'00'	Inspector: Constantin Virlan Digitally signed by Constantin Virlan Date: 2020.10.22 12:32:37 +03'00'
---	--

PLAN DE AMPLASAMENT SI DELIMITARE A IMOBILULUI  
Scara 1: 500

Nr. cadastral	Suprafata masurata	Adresa imobilului	
78808	303 mp	mun. Husi, Calea Zona Dric 2, jud. Vaslui	
Cartea Funclara nr.		UAT	HUSI

Preşedinte de şedinţă,  
Catargiu Liliana-Ecaterina

Secretar general,  
jr. Monica Dumitraşcu

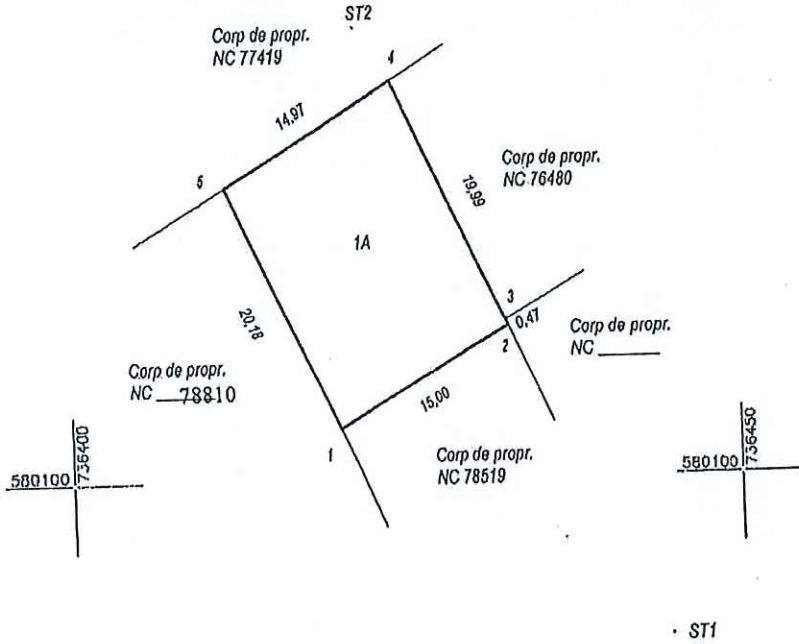

Nr. parcela	Categoria de folosinta	Suprafata (mp)	Mentuni
1	A	303	Lot 146, Dric 2
Total		303	
B. Date referitoare la constructii			
Cod constr.	Destinatia	Suprafata construita la sol (mp)	Mentuni
Total			
Suprafata totala masurata a imobilului = 303 mp			
Suprafata din act = mp			
Executant: Ing. Mihalela Todella Acvila srl - Seria RO - B. Nr. 1791, Clasa III Confirma executarea masuratorilor si corectarea si completarea planului de amplasament si delimitare a terenului si a terenului invecinatilor Data: 30.09.2020		Inspector: Constantin-Marian Virlian Confirma introducerea imobilului in baza de date cadastrala si a terenului invecinatilor Data:	

**ANEXA 3**

**PLAN DE AMPLASAMENT SI DELIMITARE A IMOBILULUI**  
Scara 1: 500

Nr. cadastral	Suprafata masurata	Adresa imobilului
78809	297 mp	mun. Husi, Calea Zona Dric 2, jud. Vaslui

Cartea Funciara nr.	UAT	HUSI
---------------------	-----	------

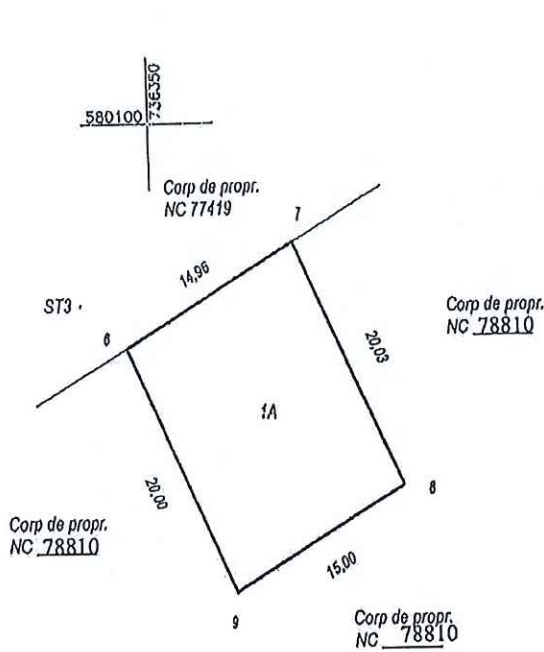

Președinte de ședință,  
Cătărgiu Liliana-Ecaterina

Secretar general,  
jr. Monica Dumitrașcu

Nr. parcela	Categoria de folosinta	Suprafata [mp]	Mentluni
1	A	297	Lot 139, Dric 2
Total		297	
			<b>B. Date referitoare la constructii</b>
Cod constr.	Destinatia	Suprafata construita la sol [mp]	Mentluni
Total			
Suprafata totala masurata a imobilului = 297 mp			
Suprafata din act = mp			
Executant: Ing. Mihaela Todella Arhitect TODEILA MIHAELA Confirmarea executării măsurătorilor pe teren, corectitudinea întocmirii documentației cadastrale și corespunderea acesteia cu realitatea din teren Data: 30.09.2020		Inspector: Constantin Marian Virfan Digitally signed by Constantin Marian Virfan Date: 2020.10.22 12:34:19 +03'00'	

**PLAN DE AMPLASAMENT SI DELIMITARE A IMOBILULUI**  
Scara 1: 1000

Nr. cadastral	Suprafata masurata	Adresa imobilului
78810	3293 mp	mun. Husi, Calea Zona Dric 2, Jud. Vaslui

Cartea Funciara nr.	UAT	HUSI
---------------------	-----	------

Preşedinte de şedinţă,  
Catargiu Liliana-Ecaterina

Secretar general,  
jr. Monica Dumitrascu

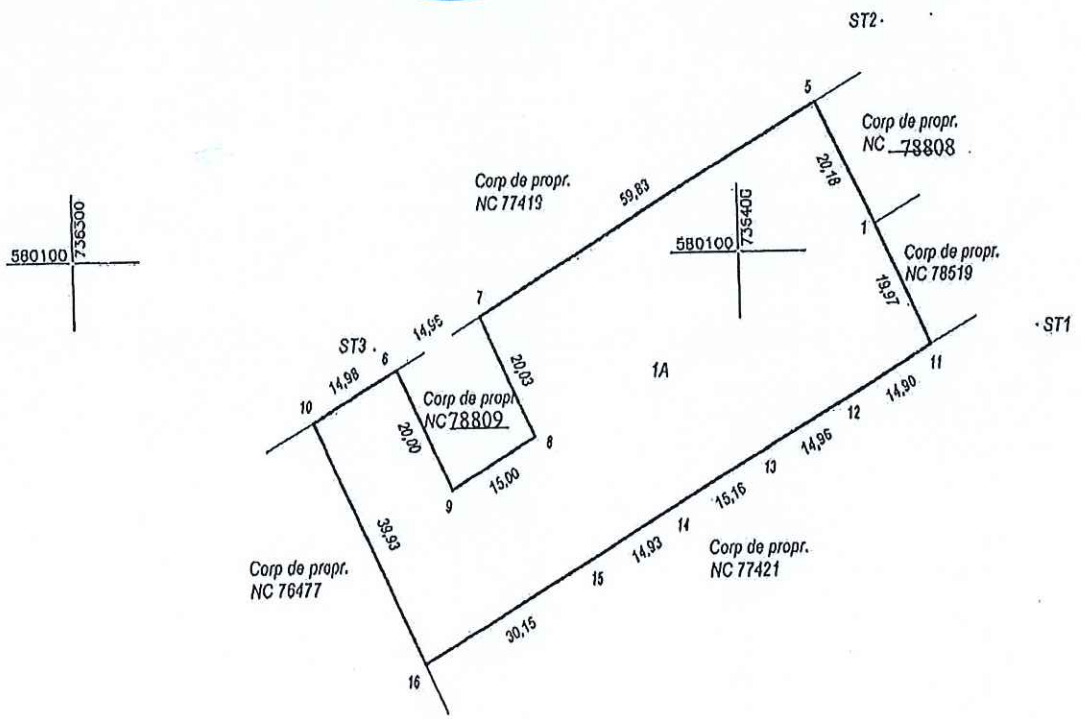

Nr. parcela	Categoria de folosinta	Suprafata [mp]	Mentuni
1	A	3293	
Total		3293	
B. Date referitoare la constructii			
Cod consil.	Destinatia	Suprafata construita la sol [mp]	Mentuni
Total			

Suprafata totala masurata a imobilului = 3293 mp  
Suprafata din act = mp

Executant: Ing. Mihalea Todella  
Acvilia nr. 10 - 13 Digitaly signed by  
**TODEILA MIHAELA**  
Continn executarea masuratorilor si a teren, executiunea inlocuirii  
documentului de proiectare, acestuia cu rezultatul din teren  
MIHAELA  
Data: 30.09.2020 11:36:52 +03'00'

Inspector:  
**Constantin-Marian Virlan**  
Digitaly signed by  
Constantin-Marian Virlan  
Continn introducerea imobilului in baza de date in baza de  
Date: 2020.10.22 12:34:57  
MIHAELA  
Data:

PLAN DE AMPLASAMENT SI DELIMITARE A IMOBILULUI  
Scara 1: 1000

Nr. cadastral	Suprafata masurata	Adresa imobilului	
78811	1529 mp	mun. Husi, Calea Zona Dric 2, jud. Vaslui	
Cartea Funciara nr.		UAT	HUSI

Președinte de sedință  
Catargiu Liliana-Ecaterina

Secretar general,  
jr. Monica Dumitrascu

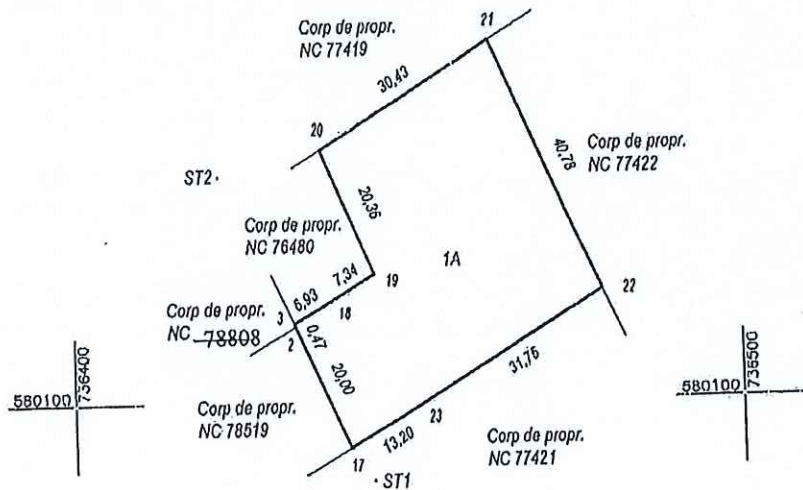

Nr. parcela	Categoria de folosinta	Suprafata [mp]	Mentuni
1	A	1529	
	Total	1529	
B. Date referitoare la constructii			
Cod constr.	Destinatia	Suprafata construita la sol [mp]	Mentuni
	Total		
Suprafata totala masurata a imobilului = 1529 mp			
Suprafata din act = mp			
Executant: Ing. Mihalela Todella Acvita srl - Seria RO - B <b>TODEILA</b> Confirma executarea masuratorilor la teren, conform planului de delimitare Data: 30.09.2020 +03'00'		Inspector: Constantin Marian Virlan Confirma prezenta terenului imobilului si atribuirea numarului Data: 30.09.2020 12:35:36 +03'00'	