

PLAN DE AMPLASAMENT SI DELIMITARE A IMOBILULUI  
CU PROPUNEREA DE DEZLIPIRE

Scara 1:1000

Nr. Cadastral	Suprafata masurata	Adresa imobilului
78083	6449	mun. Husi, Calea Zona Dric 2, jud. Vaslui
Cartea Funciara nr.	UAT	HUSI
78083		



731000  
587000

731100  
587000



Președinte de ședință,  
Popa Crîșinel

Secretar general,  
jr. Monica Dumitrașcu

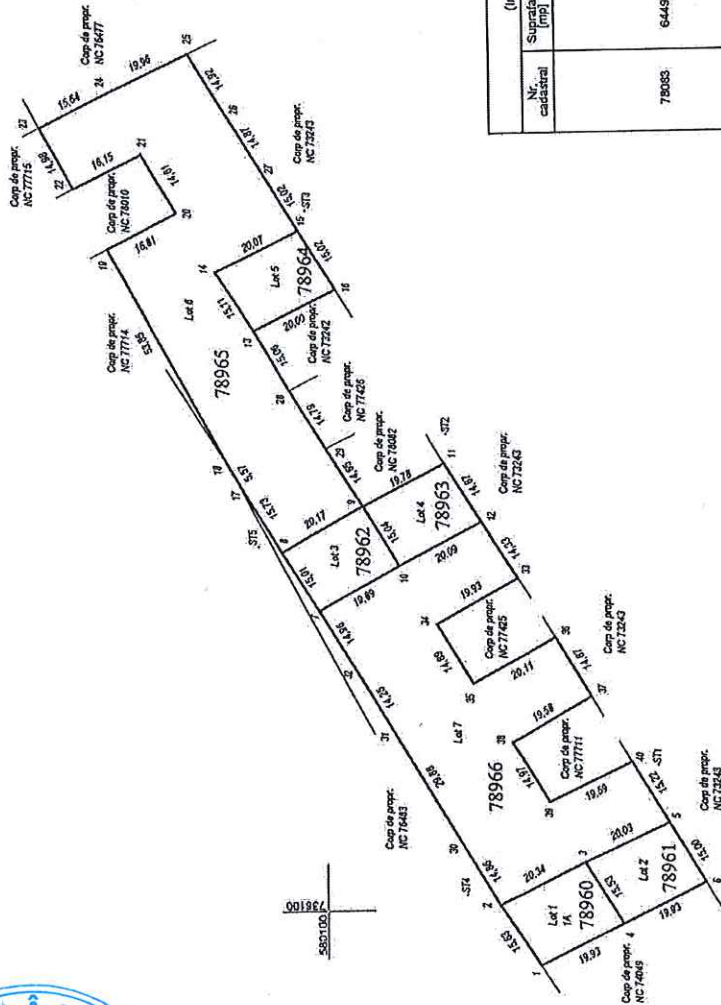

ANEXA 1

Situatia actuala (inainte de dezlipire)		Situatia viitoare (dupa dezlipire)				
Nr. Suprafata cadastral	Categoria de folosinta	Descrierea imobilului	Nr. cadastral	Suprafata (mp)	Categoria de folosinta	Descrierea imobilului
78083	6449		78960	311	A	LOT 1
			78961	303	A	LOT 2
			78962	300	A	LOT 3
			78963	287	A	LOT 4
			78964	300	A	LOT 5
			78965	2849	A	LOT 6
			78966	2289	A	LOT 7
Total	6449			6445		

Inspector:  
**Constantin Marian Virlian**  
Digitally signed by Constantin Marian Virlian  
DN: cn=Constantin Marian Virlian, o=ANEXA 1, ou=ANEXA 1, email=constantin.virlian@anexa1.ro, c=RO

Executant: ing. Mihaiela Todella  
Avizata srl - Seria RO - B - J Nr. 1291 Clasa III  
Date de proiectare: 10.08.2021  
Mihaiela Todella  
Date: 2021.02.02 04:03:40+0200  
Confirma executarea masurilor la teren, corectitudinea incoadrii documentului cadastral si corespondenta acestuia cu realitatea din teren  
Data: 02.02.2021

PLAN DE AMPLASAMENT SI DELIMITARE A IMOBILULUI

Scara 1: 500

ANEXA 2

Nr. cadastral	Suprafata masurata	Adresa imobilului
78960	311 mp	mun. Husi, Calea Zona Dric 2, Jud. Vaslui

Cartea Funciara nr.	UAT	HUSI
---------------------	-----	------

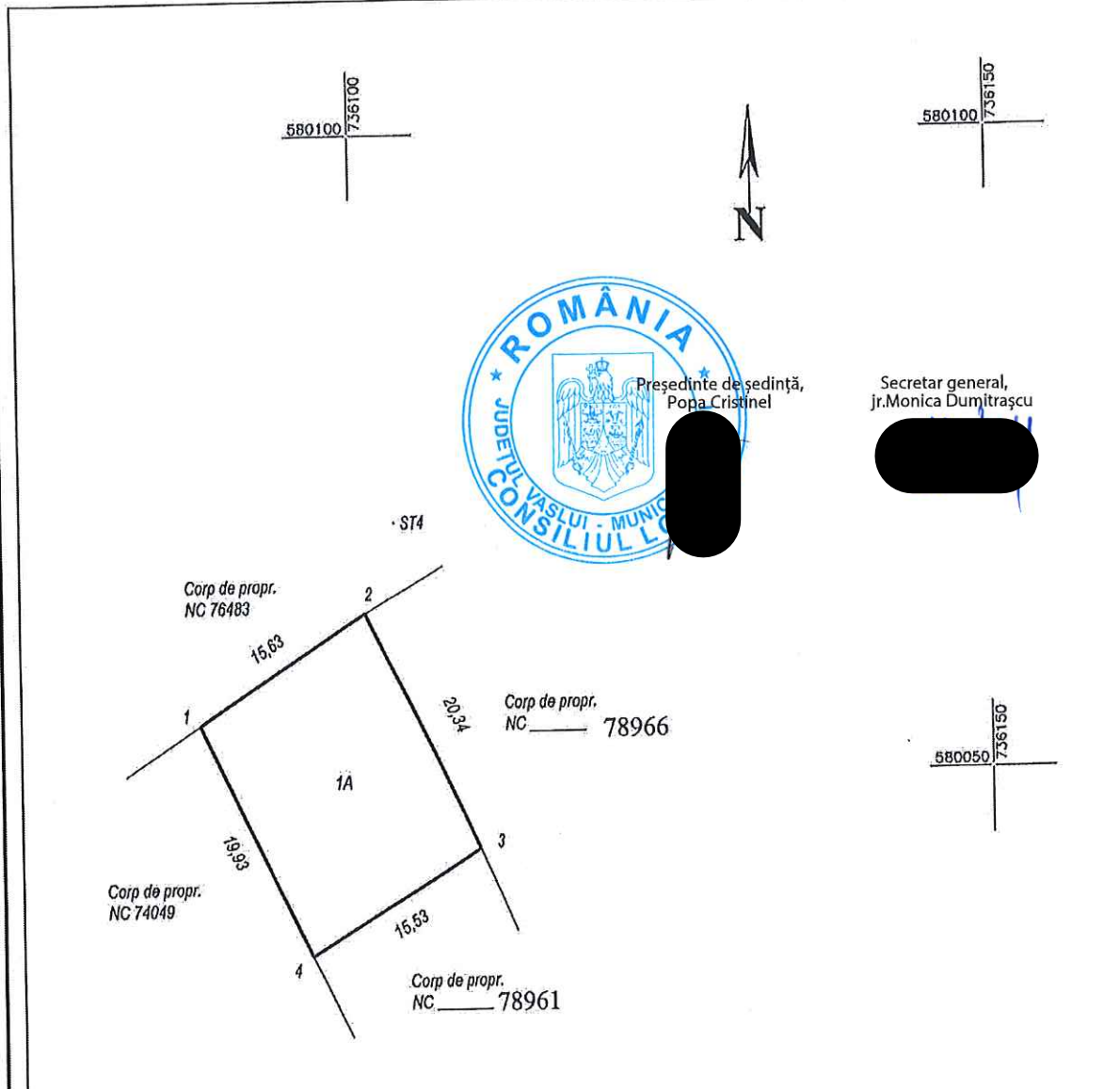

Președinte de ședință,  
Popa Cristinel

Secretar general,  
jr. Monica Dumitrașcu

Nr. parcela	Categoria de folosinta	Suprafata [mp]	Mentiiuni
1	A	311	Lot 205, Dric 2
Total		311	
Cod constr.	Destinatia	Suprafata construita la sol [mp]	Mentiiuni
Total			
Suprafata totala masurata a imobilului = 311 mp			
Suprafata din act = mp			
Executant: ing. Mihaiela Todeila Acvila srl - Seria RO - B - J Nr. 1291 Clasa III  Confirm executarea masuratorilor la teren, corectitudinea inlocuirii documentatelor cadastrale si corespondenta acestora cu realitatea din teren  Data: 02.02.2021		Inspector:  Digitally signed by Constantin Marian Viran Confirm introducerea imobilului in baza de date cadastrale si Date: 2021.03.05 10:12:46 Data:	
TODEILA MIHAIELA <small>Digitally signed by TODEILA MIHAIELA                      Date: 2021.02.23 09:26:11 +0200</small>			

PLAN DE AMPLASAMENT SI DELIMITARE A IMOBILULUI  
Scara 1: 500

ANEXA 3

Nr. cadastral	Suprafata masurata	Adresa Imobilului	
78961	303 mp	mun. Husi, Calea Zona Dric 2, jud. Vaslui	
Cartea Funciara nr.		UAT	HUSI

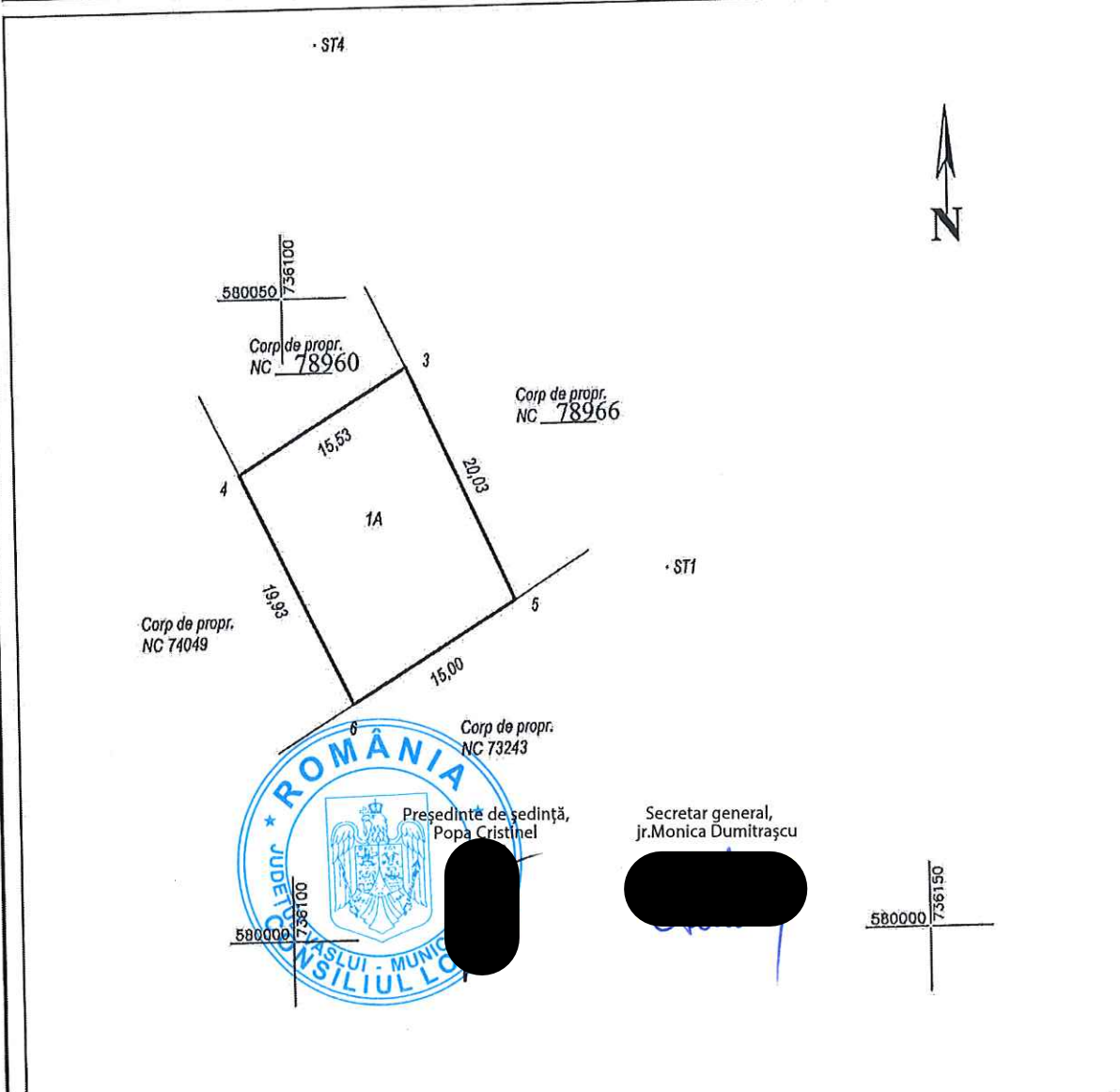

Președinte de sedință,  
Popa Cristinel

Secretar general,  
jr. Monica Dumitrașcu

Nr. parcela	Categoria de folosinta	Suprafata [mp]	Mentluni
1	A	303	Lot 202, Dric 2
Total		303	
Cod consir.	Destinatia	Suprafata construita la sol [mp]	Mentluni
Total			
Suprafata totala masurata a Imobilului = 303 mp			
Suprafata din act = mp			
Executant: ing. Mihaiela Todeila Acvila srl - Seria RO - B - J Nr. 1291. Clasa III Confirm executarea masuratorilor la teren, corectitudinea Intocmirii documentatiei cadastrale si corespondenta acestora cu realitatea din teren TODEILA MIHAIELA Date: 02.02.2021		Inspector: Constantin-Marian Confirm introducerea imobilului in baza de date integrata si atribuirea numarului cadastral Date: 2021.02.03 10:13:47 +02'00'	



PLAN DE AMPLASAMENT SI DELIMITARE A IMOBILULUI  
Scara 1: 500

**ANEXA 4**

Nr. cadastral	Suprafata masurata	Adresa imobilului	
78962	300 mp	mun. Husi, Calea Zona Dric 2, jud. Vaslui	
Cartea Funciara nr.		UAT	HUSI

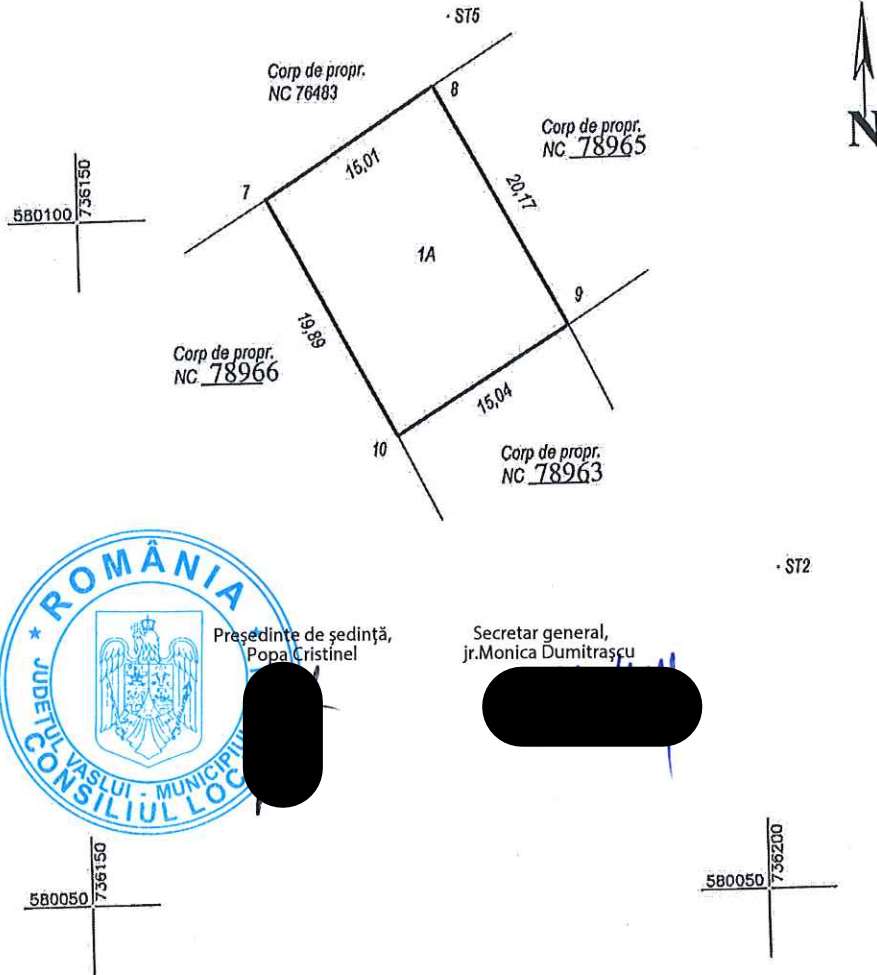

Președinte de ședință,  
Popa Cristinel

Secretar general,  
jr. Monica Dumitrașcu

Nr. parcela	Categoria de folosinta	Suprafata [mp]	Mentiluni
1	A	300	Lot 217, Dric 2
Total		300	
B. Date referitoare la constructii			
Cod constr.	Destinatia	Suprafata construita la sol [mp]	Mentiluni
Total			
Suprafata totala masurata a imobilului = 300 mp			
Suprafata din act = mp			
Executant: Ing. Mihaiela Todeila Acvila srl - Seria RO - B - J Nr. 1291 Clasa III  Confirm executarea masuratorilor la teren, corectitudinea inlocuirii documentatiilor cadastrale si corespondenta acestora cu realitatea din teren. TODEILA MIHAIELA Date: 02.02.2021		Inspector:  Constantin Marian Virlan Digitally signed by Constantin Marian Virlan Date: 2021.03.03 10:15:02+02'00'	

# PLAN DE AMPLASAMENT SI DELIMITARE A IMOBILULUI

Scara 1: 500

**ANEXA 5**

Nr. cadastral	Suprafata masurata	Adresa imobilului	
78963	297 mp	mun. Husi, Calea Zona Dric 2, jud. Vaslui	
Cartea Funciara nr.	UAT	HUSI	

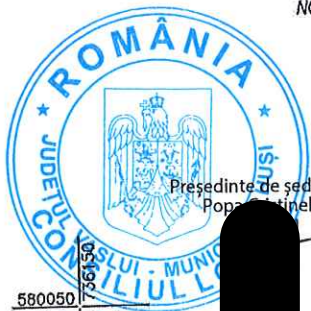
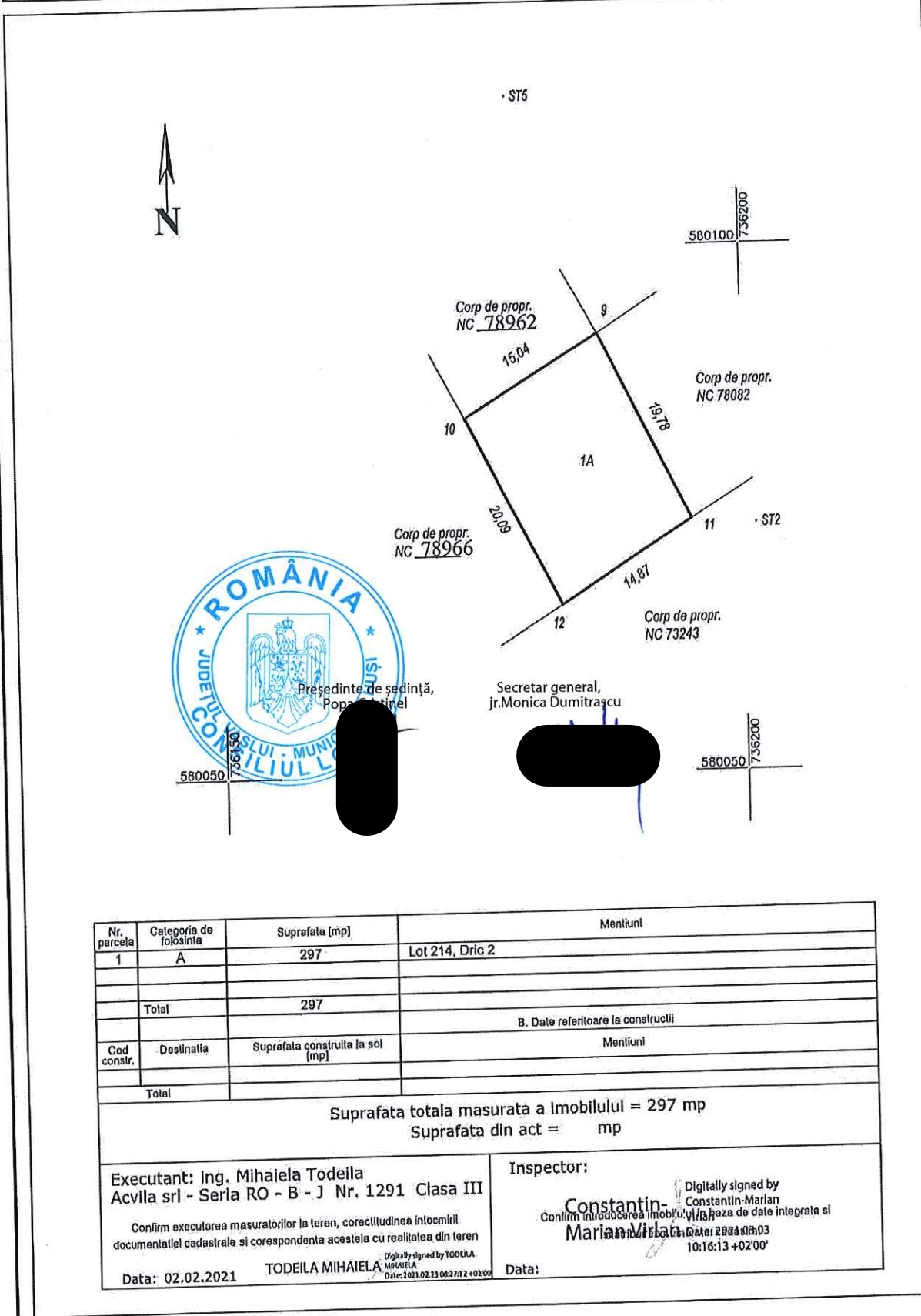

Președinte de ședință,  
Popa Costinel

Secretar general,  
jr. Monica Dumitrascu

Nr. parcela	Categoria de folosinta	Suprafata (mp)	Mentuni
1	A	297	Lot 214, Dric 2
Total		297	
B. Date referitoare la constructii			
Cod constr.	Destinatia	Suprafata construita la sol (mp)	Mentuni
Total			
Suprafata totala masurata a imobilului = 297 mp			
Suprafata din act = mp			
<b>Executant: Ing. Mihaela Todeila</b> Acvila srl - Seria RO - B - J Nr. 1291 Clasa III Confirm executarea masuratorilor la teren, corectitudinea intocmirii documentatiilor cadastrale si corespondenta acestora cu realitatea din teren Data: 02.02.2021 TODEILA MIHAELA		<b>Inspector:</b> Constantin-Marian Maria-Virleana Digitally signed by Constantin-Marian Confirm inroducerea imobilului in baza de date integrata si Data: 2021.02.03 10:16:13 +02'00'	

PLAN DE AMPLASAMENT SI DELIMITARE A IMOBILULUI  
Scara 1: 500

**ANEXA 6**

Nr. cadastral	Suprafata masurata	Adresa imobilului	
78964	300 mp	mun. Husi, Calea Zona Dric 2, jud. Vaslui	
Cartea Funciara nr.	UAT	HUSI	

Președinte de ședință,  
Popa Cristinel

Secretar general,  
J. Monica Dumitrașcu

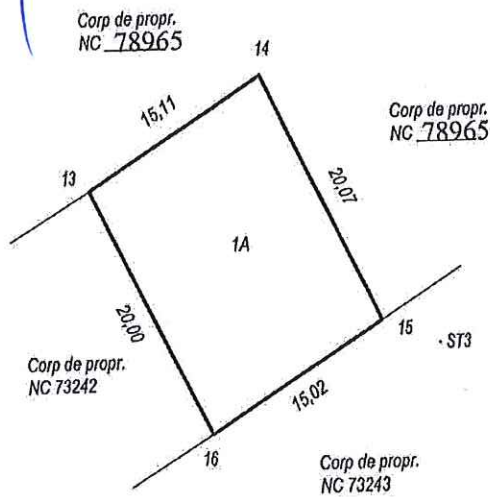

Nr. parcela	Categoria de folosinta	Suprafata [mp]	Mentuni
1	A	300	Lot 222, Dric 2
Total		300	
<b>B. Date referitoare la constructii</b>			
Cod constr.	Destinatia	Suprafata construita la sol [mp]	Mentuni
Total			
Suprafata totala masurata a imobilului = 300 mp			
Suprafata din act = mp			
Executant: Ing. Mihaiela Todeila Acvila srl - Seria RO - B - J Nr. 1291 Clasa III  Confirm executarea masuratorilor la teren, corectitudinea intocmirii documentatiei cadastrale si corespondenta acesteia cu realitatea din teren Digitally signed by TODEILA MIHAIELA Date: 2021.02.23 08:27:43 +0200		Inspector: Constantin-Marian Virlan Digitally signed by Constantin-Marian Virlan Confirm intocmirea planului de amplasament si atribuirea numarului cadastral Digitally signed by Constantin-Marian Virlan Date: 2021.02.23 10:17:19 +0200	
Data: 02.02.2021		Data:	



# PLAN DE AMPLASAMENT SI DELIMITARE A IMOBILULUI

Scara 1: 1000

**ANEXA 7**

Nr. cadastral	Suprafata masurata	Adresa imobilului	
78965	2549 mp	mun. Husi, Calea Zona Dric 2, jud. Vaslui	
Cartea Funciara nr.	UAT	HUSI	

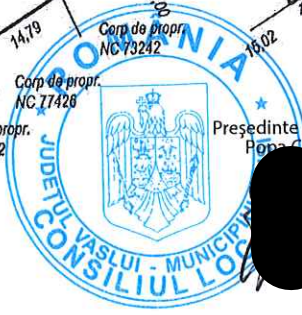
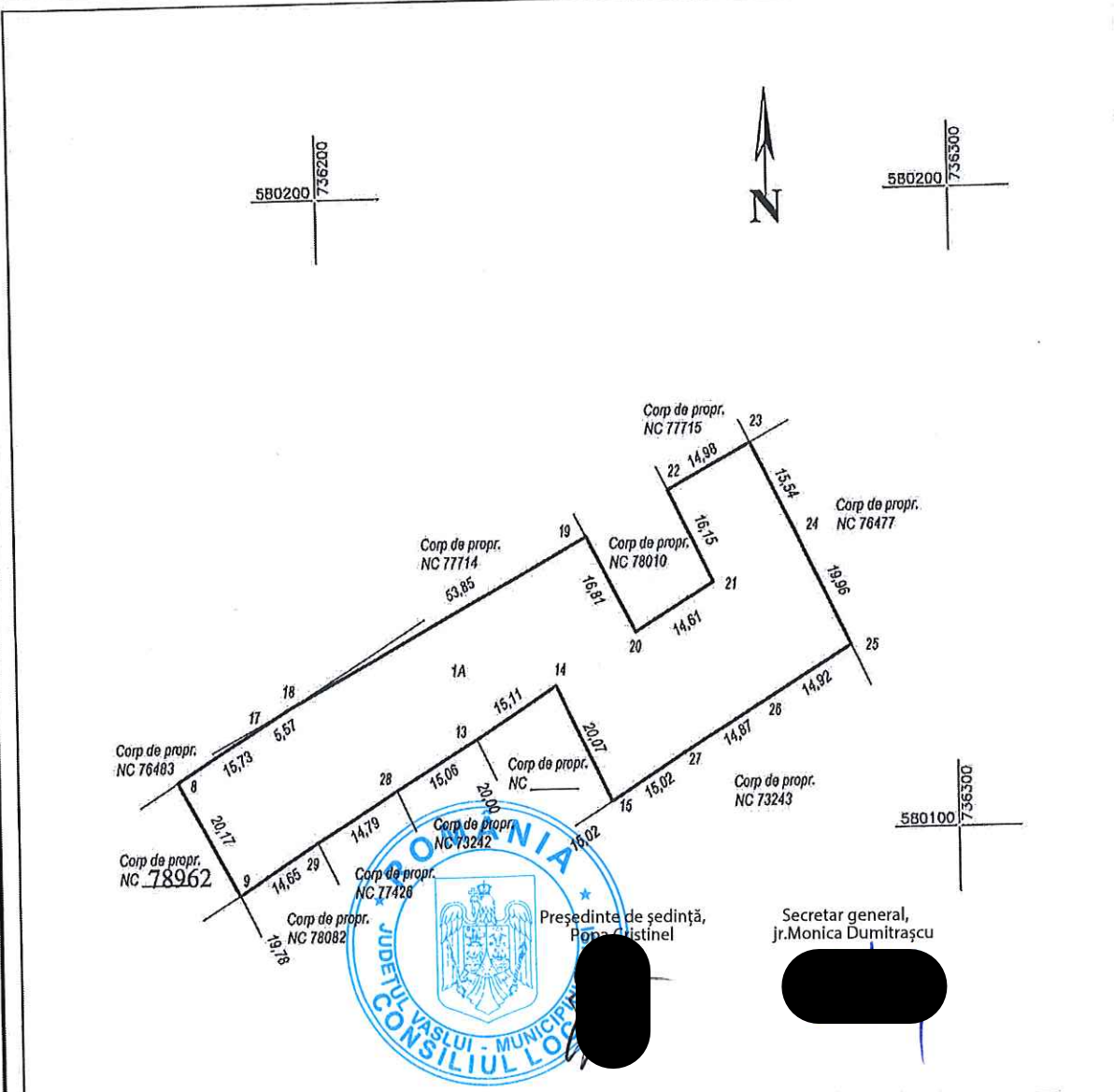

Președinte de ședință,  
Popa Cristinel

Secretar general,  
jr. Monica Dumitrașcu

Nr. parcela	Categoria de folosinta	Suprafata (mp)	Mentiiuni
1	A	2549	
Total		2549	
B. Data referitoare la constructii			
Cod consfr.	Destinatia	Suprafata construita la sol (mp)	Mentiiuni
Total			

Suprafata totala masurata a imobilului = 2549 mp  
Suprafata din act = mp

Executant: Ing. Mihaela Todeila  
Acvila srl - Seria RO - B - J Nr. 1291 Clasa III

Confirm executarea masuratorilor la teren, corectitudinea intocmirii documentatiei cadastrale si corespondenta acestora cu realitatea din teren

Data: 02.02.2021

TODEILA MIHAELA

Inspector:

Constantin Marian

Digitally signed by Constantin-Marian Virlan  
Date: 2021.03.03 10:18:42 +02'00'

Digitally signed by TODEILA MIHAELA  
Date: 2021.02.23 08:28:11 +0200

**PLAN DE AMPLASAMENT SI DELIMITARE A IMOBILULUI**  
Scara 1: 1000

**ANEXA 8**

Nr. cadastral	Suprafata masurata	Adresa imobilului
78966	2389 mp	mun. Husi, Calea Zona Dric 2, jud. Vaslui

Cartea Funciara nr.	UAT	HUSI
---------------------	-----	------

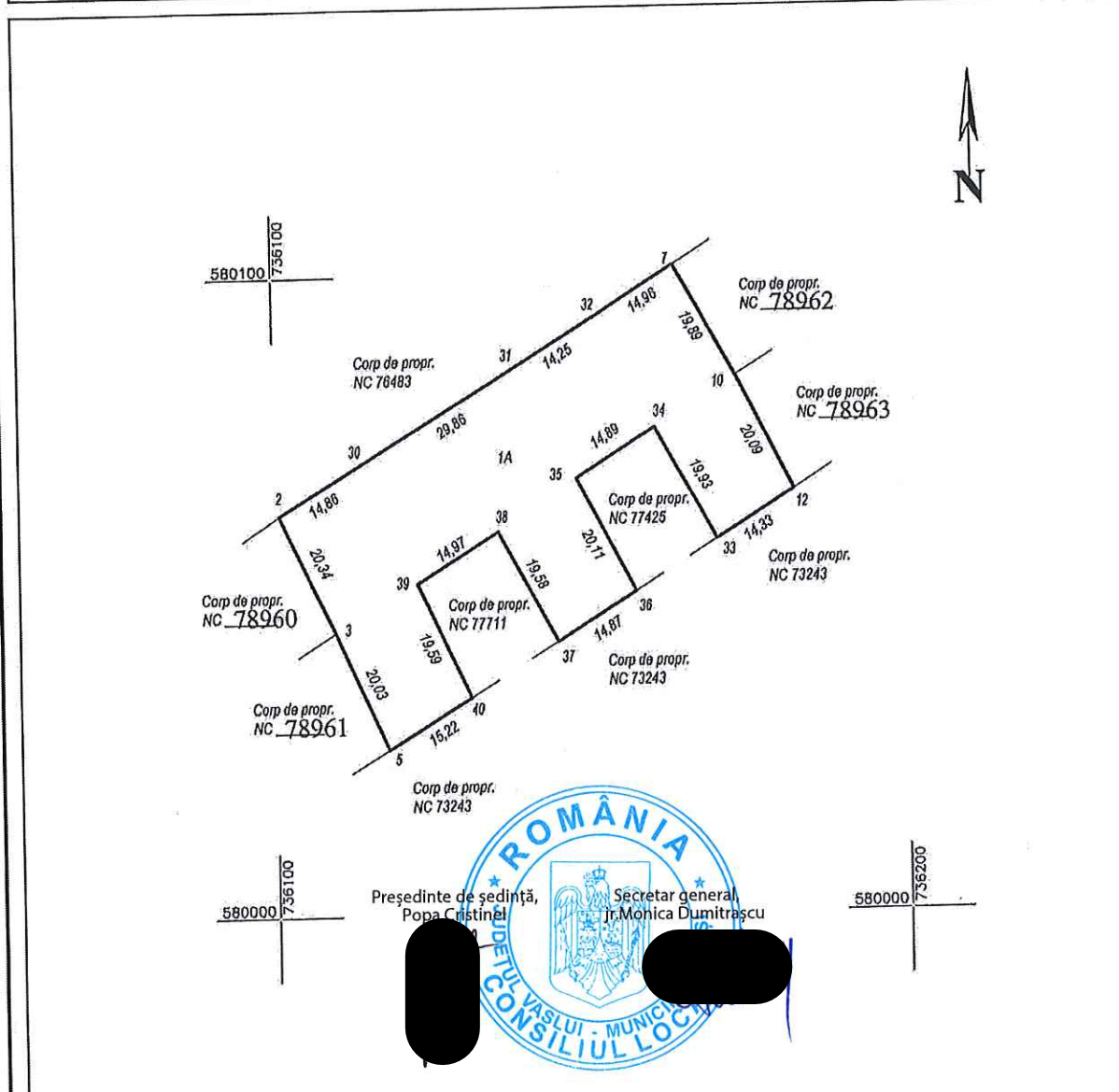

Președinte de ședință, Popa Cristina  
Secretar general, Jr. Monica Dumitrașcu



Nr. parcela	Categoria de folosinta	Suprafata [mp]	Mentluni
1	A	2389	
Total		2389	
B. Date referitoare la constructii			
Cod consir.	Destinatia	Suprafata construita la sol [mp]	Mentluni
Total			

Suprafata totala masurata a Imobilului = 2389 mp  
Suprafata din act = mp

Executant: Ing. Mihaela Todella  
Acvila srl - Seria RO - B - J Nr. 1291 Clasa III

Inspector:

Confirm executarea masuratorilor la teren, corectitudinea inlocuirii documentatiei cadastrale si corespondenta acestora cu realitatea din teren

Constantin Marian Viran  
Digitally signed by Constantin Marian Viran  
Date: 2021.03.03 10:20:40 +02'00'

Data: 02.02.2021  
TODEILA MIHAELA  
Digitally signed by TODEILA MIHAELA  
Date: 2021.02.23 08:26:43 +02'00'

Data:



**PLAN DE AMPLASAMENT SI DELIMITARE A IMOBILULUI  
CU PROPUNEREA DE DEZMEMBRARE** Scara 1: 500

**ANEXA 3**

Nr. cadastral	Suprafata masurata	Adresa imobilului	
78015	1782 mp	Municipiul Husi, Calea Zona Dric 2, jud. Vaslui	
Cartea Funciara nr.	78015	UAT	HUSI

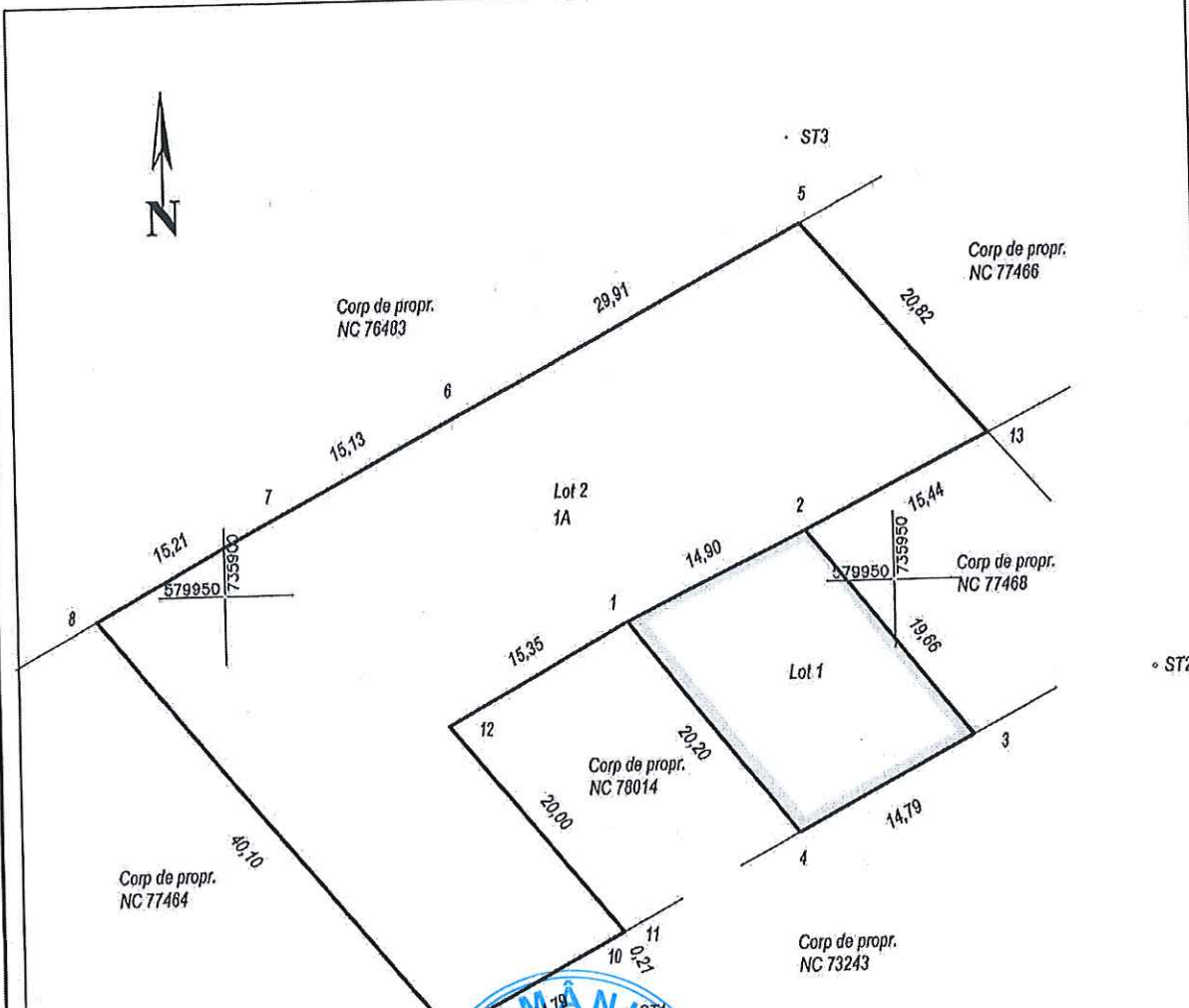

Președinte de ședință,  
Popa Cristinel

Secretar general,  
jr. Monica Dumitrașcu

Situatia actuala (inainte de dezlpire)				Situatia viitoare (dupa dezlpire)			
Nr. cadastral	Suprafata [mp]	Categoria de folosinta	Descrierea imobilului	Nr. cadastral	Suprafata [mp]	Categoria de folosinta	Descrierea imobilului
78015	1782	A		78970	289	A	LOT 1
				78971	1493	A	LOT 2
<b>Total</b>	<b>1782</b>			<b>Total</b>	<b>1782</b>		

Executant: Ing. Mihaela Todeila Acvila Srl - RO-B-J nr. 1291 - CLASA III <b>TODEILA MIHAELA</b> <small>Digitally signed by TODEILA MIHAELA Date: 2021.03.03 11:37:39 +02'00'</small> Confirm executarea masuratorilor la teren, corectitudinea intocmirii documentatelor cadastrale si corespondenta acestela cu realitatea din teren Data: 02.03.2021	Inspector:  Confirm Introducerea imobilului in baza de date integrat si atribuirea numarului cadastral  Data:	Constatat de Inspector Sebastian Sofron <small>Digitally signed by Sebastian Sofron Date: 2021.03.11 07:27:43 +02'00'</small>
---	---	--

# PLAN DE AMPLASAMENT SI DELIMITARE A IMOBILULUI

Scara 1: 500

**HNEXA 10**

Nr. cadastral	Suprafata masurata	Adresa imobilului	
78970	289 mp	Municipiul Husi, Calea Zona Dric 2, jud. Vaslui	
Cartea Funciara nr.	UAT	HUSI	

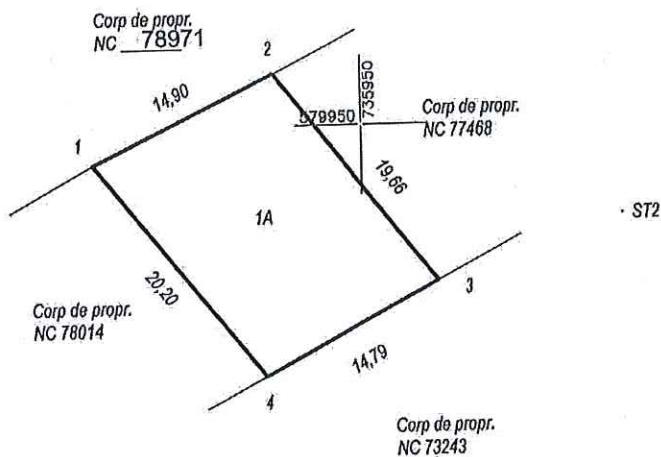

Președinte de sesiune,  
Popă Cristinel

Secretar general,  
jr. Monica Dumitrașcu

Nr. parcela	Categoria de folosinta	Suprafata [mp]	Mentii
1	A	289	Lot 104, Dric 2
Total		289	
B. Date referitoare la constructii			
Cod constr.	Destinatia	Suprafata construita la sol [mp]	Mentii
Total			
Suprafata totala masurata a imobilului = 289 mp			
Suprafata din act = mp			
Executant: Ing. Mihaiela Todella Acvila Srl - RO-B-J nr. 1291 - CLASA III TODEILA MIHAIELA <small>Digitally signed by TODEILA MIHAIELA                  Date: 2021.03.03 11:38:22 +02'00'</small>		Inspector:  Confirm introducerea imobilului in baza de date si atribuirea numarului cadastral Data:	
Confirm executarea masuratorilor la teren, corectitudinea intocmirii documentatiei cadastrale si corespondenta acestora cu realitatea din teren Data: 02.03.2021		Constanța în integrare Seușău n Soifron <small>Digitally signed                  by Constanța                  in integrare                  Seușău                  Date: 2021.03.11                  07:36:00 +02'00'</small>	

PLAN DE AMPLASAMENT SI DELIMITARE A IMOBILULUI  
Scara 1: 500

ANEXA II

Nr. cadastral	Suprafata masurata	Adresa imobilului	
78971	1493 mp	Municipiul Husi, Calea Zona Dric 2, Jud. Vaslui	
Cartea Funciara nr.	UAT	HUSI	

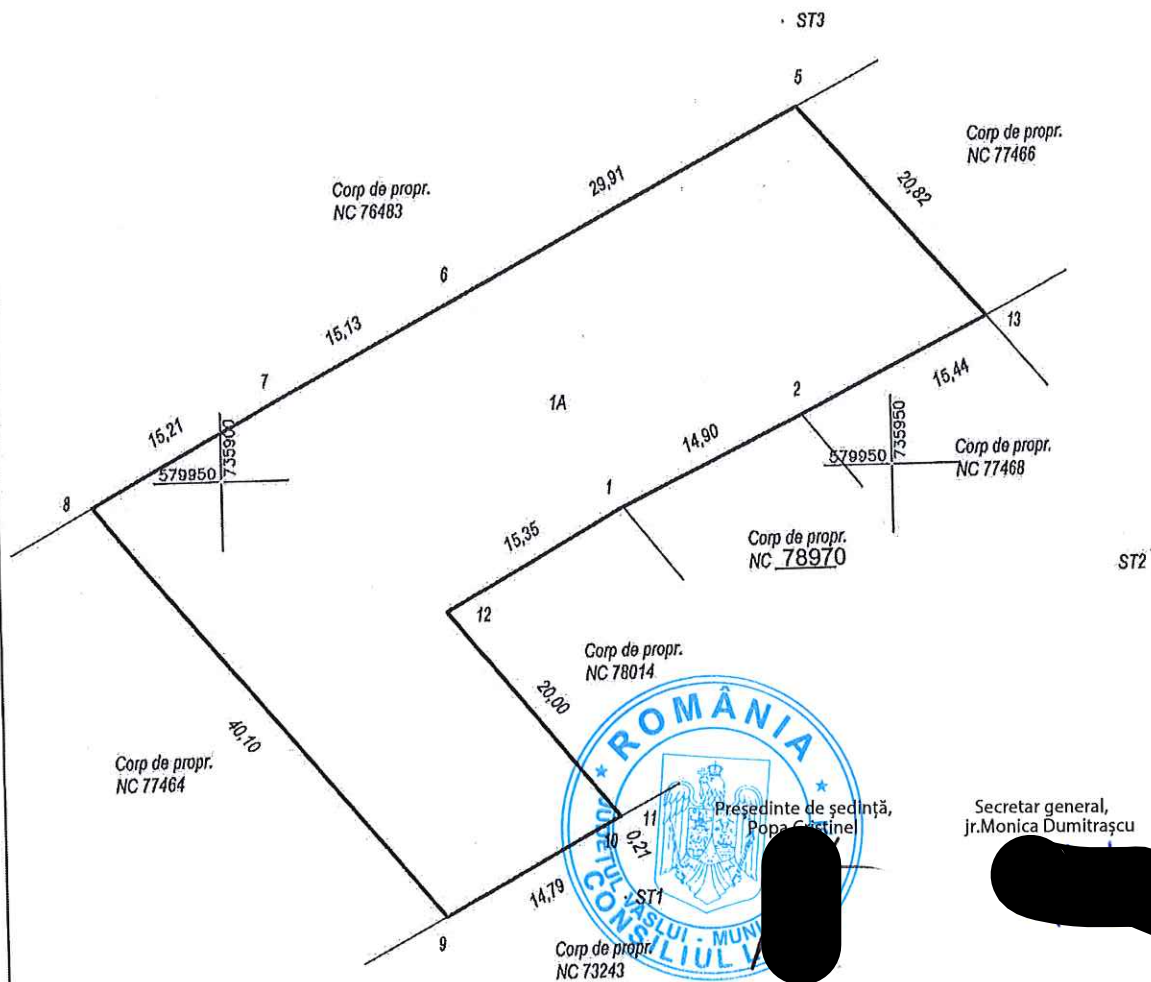

Nr. parcela	Categoria de folosinta	Suprafata (mp)	Mentiiuni
1	A	1493	
Total		1493	
B. Date referitoare la constructii			
Cod conslr.	Destinatia	Suprafata construita la sol (mp)	Mentiiuni
Total			
Suprafata totala masurata a imobilului = 1493 mp			
Suprafata din act = mp			
Executant: Ing. Mihalela Todella Acvila Srl - RO-B-J nr. 1291 - CLASA III TODEILA MIHAELA <small>Digitally signed by TODEILA MIHAELA                      Date: 2021.03.03 11:39:08 +02'00'</small> Confirm executarea masuratorilor la teren, corectitudinea intocmirii documentelilor cadastrale si corespondenta acestora cu realitatea din teren Data: 02.03.2021		Inspector: Constantin Sebastian Sofron <small>Confirm introducerea imobilului in baza de date integrale si atribuirea numarului cadastral</small> Data:	

Secretar general,  
jr. Monica Dumitraşcu