

**Plan de amplasament si delimitare a imobilului
cu propunere de DEZMEMBRARE
Scara 1:500**

Nr.cadastral	Suprafata masurata a imobilului (mp)	Adresa imobilului
76411	888	Intravilan Husi, UAT Husi, STR Stefan Cel Mare, judet VASLUI
Nr. carte funciara	Unitatea Administrativ Teritoriala (UAT)	
76411	Husi	

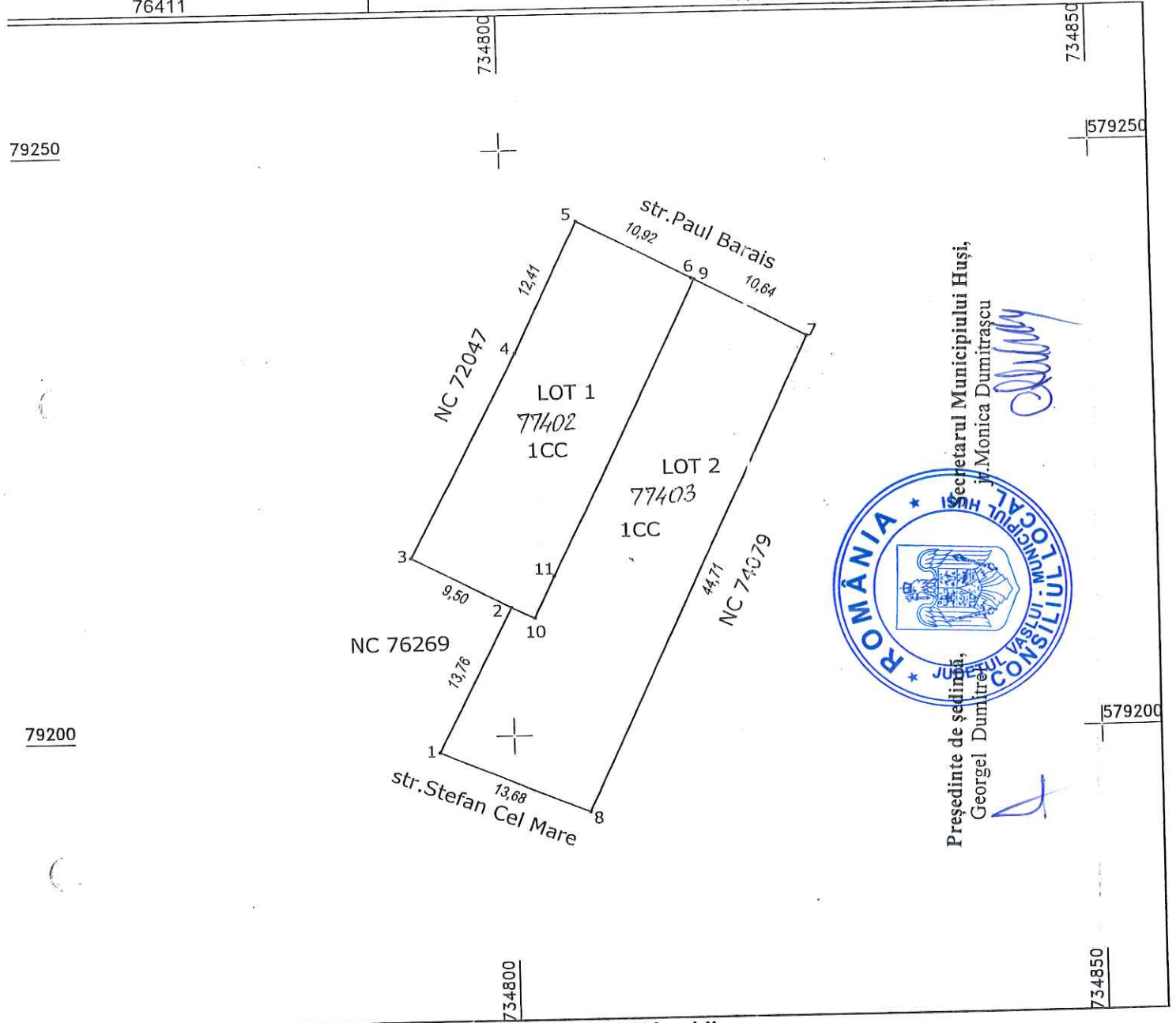

 Secretarul Municipiului Huși,
 J. Monica Dumitrascu
 Președintele de ședință,
 Georget Dumitrescu

DEZMEMBRARE imobil

Situatia actuala – inainte de DEZMEMBRARE				Situatia viitoare – dupa DEZMEMBRARE			
Nr. cadastral	Suprafata (mp)	Categoria de folosinta	Descrierea imobilului	Nr. cadastral	Suprafata (mp)	Categoria de folosinta	Descrierea imobilului
76411	888	CC		77402	362	CC	Lotul 1
				77403	526	CC	Lotul 2
Total	888	-	-	-	888	-	-

Executant **Sova Iulian**
(nume, prenume)

infirm executarea masuratorilor la teren, corectitudinea intocmirii entitatii cadastrale si corespondenta acesteia cu realitatea din teren.

Semnatura si stampila

Data: 08.12.2018.

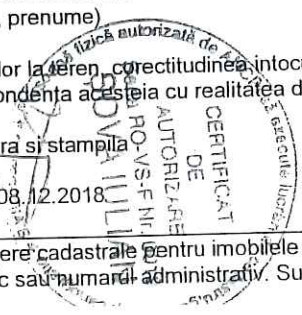

Inspector

Confirm introducerea imobilului in baza de date si atribuirea numarului cadastral.

Semnatura si parafa: **Mihaela Platotian**

Data: **19. DEC. 2018**

Stampila BCPI Vaslui

In situatia in care exista numere cadastrale pentru imobilele vecine, in locul numelui vecinului se va trece numarul cadastral, iar in lipsa numarului cadastral numarul topographic sau numarul administrativ. Suprafetele se rotunjesc la metru patrat.

Plan de amplasament si delimitare a imobilului
Scara 1:500

ANEXA 2

Nr.cadastral	Suprafata masurata a imobilului (mp)	Adresa imobilului
77402	362	Intravilan Husi, UAT Husi, STR Stefan Cel Mare, judet VASLUI
Nr. carte funciara		Unitatea Administrativ Teritoriala (UAT)
		Husi

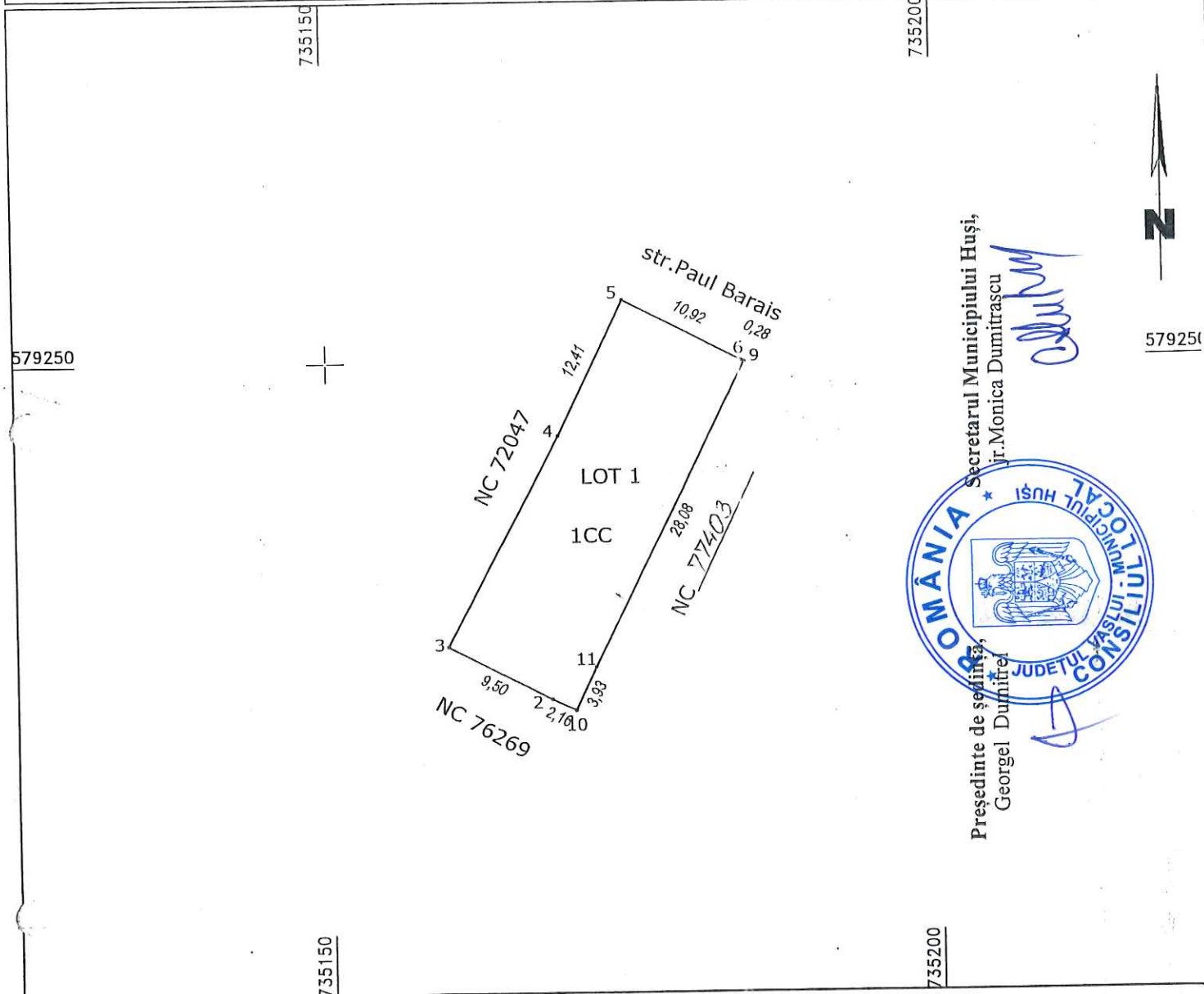

579250
 Secretarul Municipiului Huși,
 Ir. Monica Dumitrascu

 Președintele de ședință,
 Georget Dumitrel

A. Date referitoare la teren

Nr. parcela	Categorie de folosinta	Suprafata (mp)	Mentuni
1	CC	362	Lot nr. 1.
TOTAL		362	

B. Date referitoare la constructii

Cod constr.	Destinatia	Suprafata construita la sol (mp)	Mentuni
TOTAL			

Suprafata totala masurata a imobilului = 362 mp
Suprafata din act = 0 mp

<p>Executant Soya Iulian (nume, prenume)</p> <p>Confirm executarea masuratorilor la teren, corectitudinea intocmirii documentatiei cadastrale si corespondenta acestora cu realitatea din teren.</p> <p>Semnatura si stampila</p> <p>Data: 08.12.2018</p>	<p>Inspector</p> <p>Confirm introducerea imobilului in baza de date si atribuirea numarului cadastral al terenului.</p> <p>Inginer consilier</p> <p>Semnatura si parafa</p> <p>Data: 19. DEC. 2018</p> <p>Stampila BCPI Vaslui</p>
--	--

*In situatia in care exista numere cadastrale pentru imobilele vecine, in locul numelui vecinului se va trece numarul cadastra, iar in lipsa numarului

Plan de amplasament și delimitare a imobilului
Scara 1:500

ANEXA 3

Nr.cadastral	Suprafata masurata a imobilului (mp)	Adresa imobilului
77403	526	Intravilan Husi, UAT Husi, STR Stefan Cel Mare, judet VASLUI
Nr. carte funciara		Unitatea Administrativ Teritoriala (UAT)
		Husi

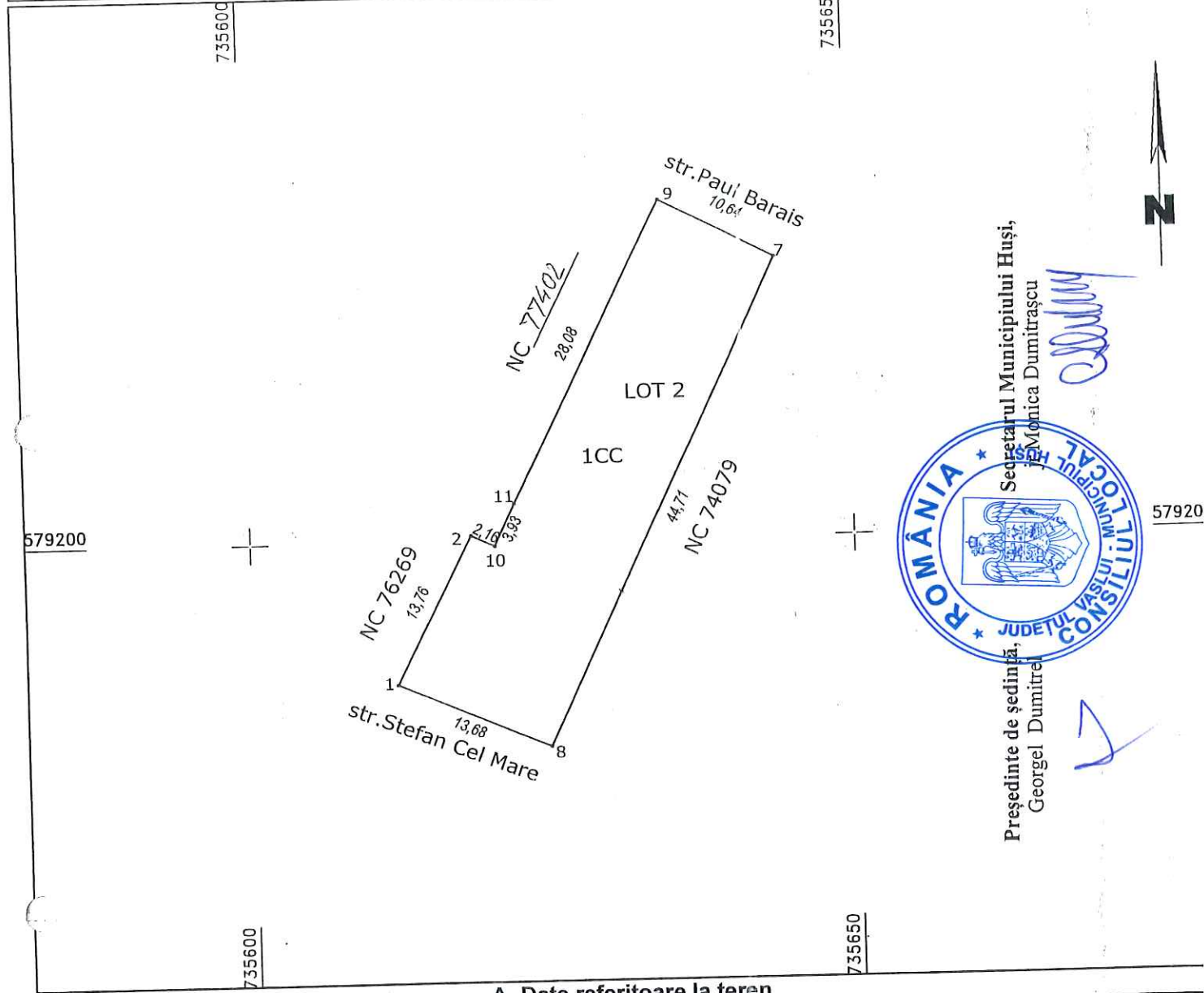

Secretarul Municipiului Husi,
Monica Dumitrașcu

Președinte de ședință,
Georgel Dumitrescu

ROMANIA
JUDEȚUL VASLUI
CONSILIUL LOCAL

A. Date referitoare la teren

Nr. parcela	Categorie de folosinta	Suprafata (mp)	Mentii
1	CC	526	Lot nr. 2.
TOTAL		526	

B. Date referitoare la constructii

Cod constr.	Destinatia	Suprafata construita la sol (mp)	Mentii
TOTAL			

Suprafata totala masurata a imobilului = 526 mp

<p>Executant Sova Iulian (nume, prenume)</p> <p>Confirm executarea masuratorilor la teren, corectitudinea intocmirii documentatiei cadastrale si corespondenta acesteia cu realitatea din teren.</p> <p>Semnatura si stampila</p> <p>Data: 08.12.2018</p>	<p>Inspector</p> <p>Confirm introducerea imobilului in baza de date si atribuirea numarului cadastral.</p> <p>Inginer Mirceaela Platone</p> <p>Semnatura si parafă</p> <p>Data: 19. DEC. 2018</p> <p>Stampila BCPI Vaslui</p>
--	---

*In situatia in care exista numere cadastrale pentru imobilele vecine, in locul numelui vecinului se va trece numarul cadastra, iar in lipsa numarului