

PLAN DE AMPLASAMENT SI DELIMITARE A IMOBILIULUI
CU PROPUNEREA DE DEZLIPIRE

Scara 1: 1000

Nr. Cadastral	Suprafata masurata	Adresa imobilului
77424	7234	Husi, Calea Zona Dric 2, Jud. Vaslui
Cartea Funciara nr.	77424	UAT HUSI

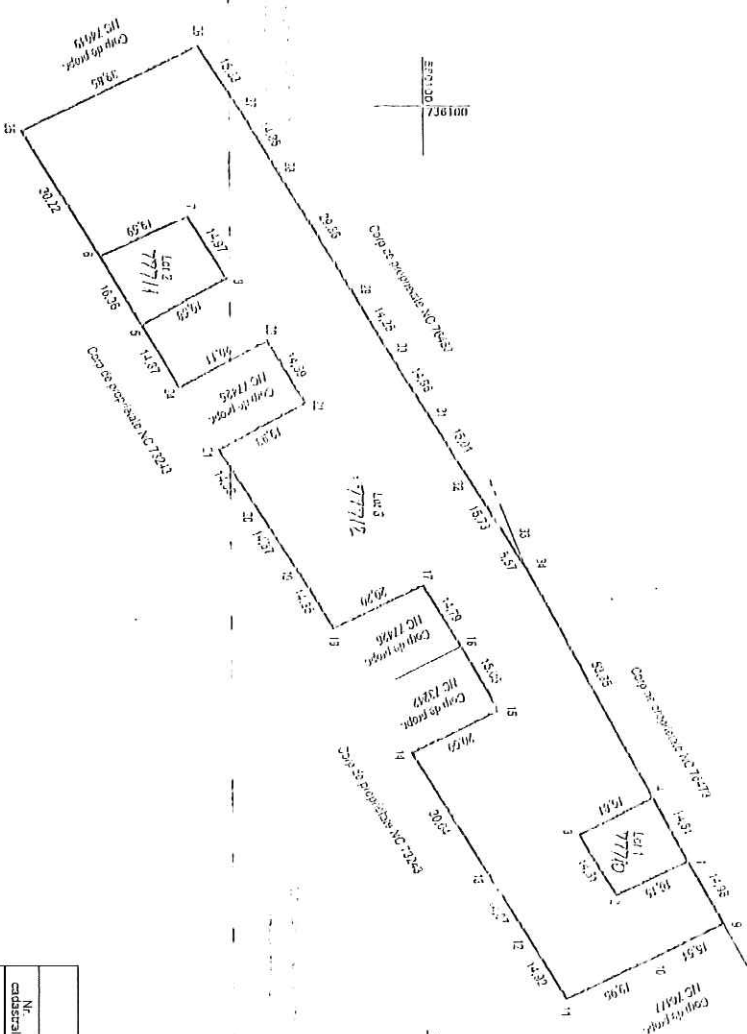

Președinte de ședință, Secretarul Municipiului Huși,
Victor Blănarău ir. Monica Dumitrascu



Situația actuală (înainte de deslipire)		Situația viitoare (după deslipire)	
Nr. Cadastral	Suprafata (mp)	Nr. Cadastral	Suprafata (mp)
77424	7234	77710	242
	A	77711	205
		77712	577
Total	7234	Total	7234

Descrierea categoriei: A
 Descrierea terenului: LOT 1, LOT 2, LOT 3
 Descrierea drepturilor: A, A, A

Inspector: [Signature]
 Inginer Minerva Păvarc
 Data: 9.10.2019

Municipality of Huși
 Local Council
 Mayor: Victor Blănarău
 Secretary: Monica Dumitrascu
 Date: 9.10.2019

PLAN DE AMPLASAMENT SI DELIMITARE A IMOBILULUI

Scara 1: 200

Nr. cadastral	Suprafata masurata	Adresa imobilului
77911	305 mp	Huși, Calea Zona Dric 2, jud. Vaslui

Cartea Funciara nr.	UAT	HUSI
---------------------	-----	------

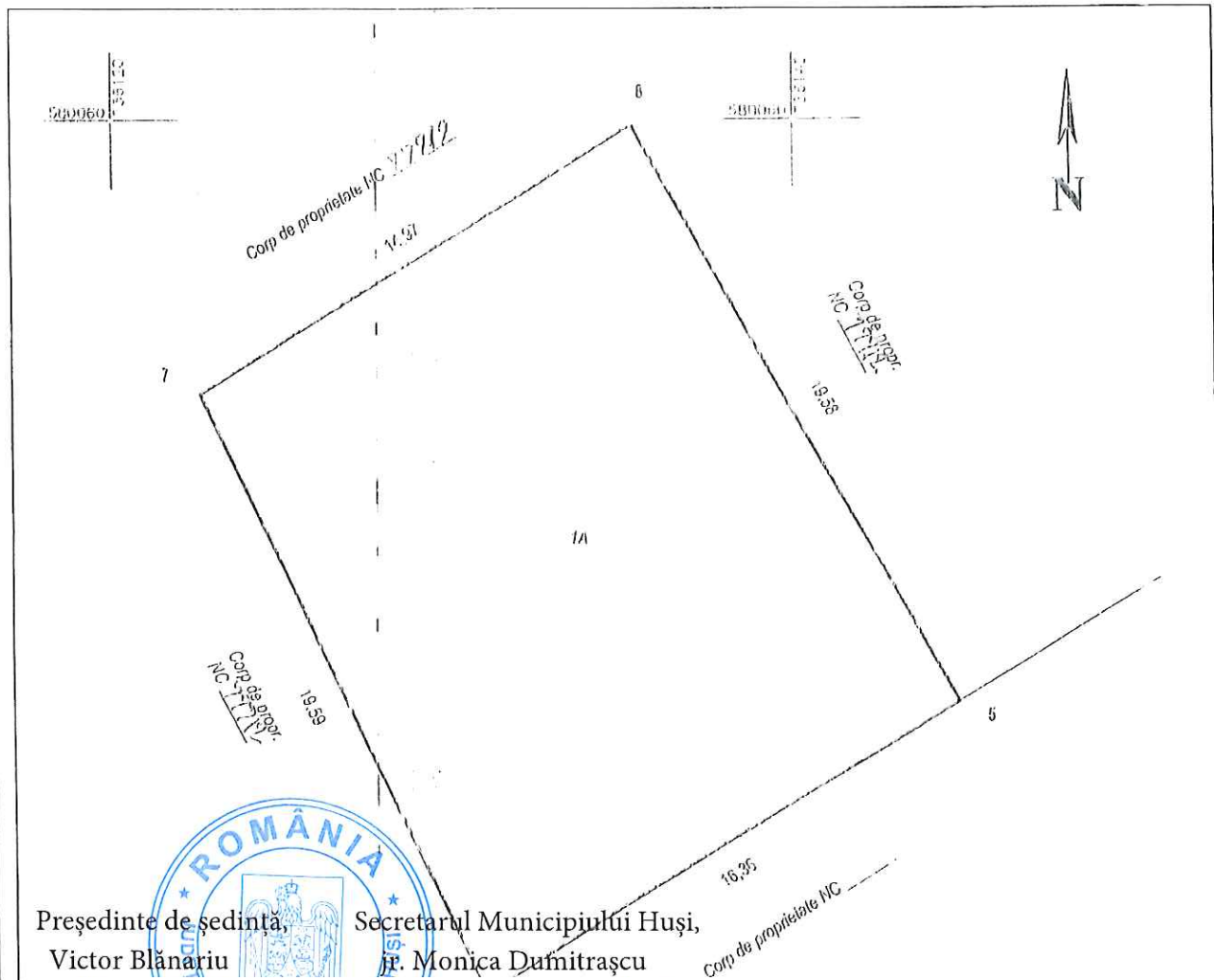

Președinte de ședință, **Victor Blăniariu**
 Secretarul Municipiului Huși, **fr. Monică Dumitrașcu**

Nr. parcela	Categoria de folosinta	Suprafata (mp)	Mentii
1	A	305	(Lot 206 - Dric 2)
Total		305	
B. Date referitoare la constructii			
Cod consir.	Destinatia	Suprafata construita la sol (mp)	Mentii
Total			

Suprafata totala masurata a imobilului = 305 mp
 Suprafata din act = mp

Executant: Ing. Mihaela Todeila Confirm executarea ma: _____ a Intocmirii documentatiei cadastrale si corespunderea acesteia cu realitatea din teren Data: 17.05.2019	INSPECTORIA DE CADASTRU SI PUBLICITATE IMOBILIARA A JUDETELOR Confirma introducerea imobilului in baza de date si atribuirea numarului cadastral Data: 17.05.2019
---	---

PLAN DE AMPLASAMENT SI DELIMITARE A IMOBILULUI
CU PROPUNEREA DE DELIMITARE

Scara 1 : 1000

Nr. Cadastral	Suprafata masurata	Adresa Imobilului
77712	6737	Husi, Calea Zona Dns 2, jud. Vaslui
Cartea Funciara nr.	UAT	HUSI

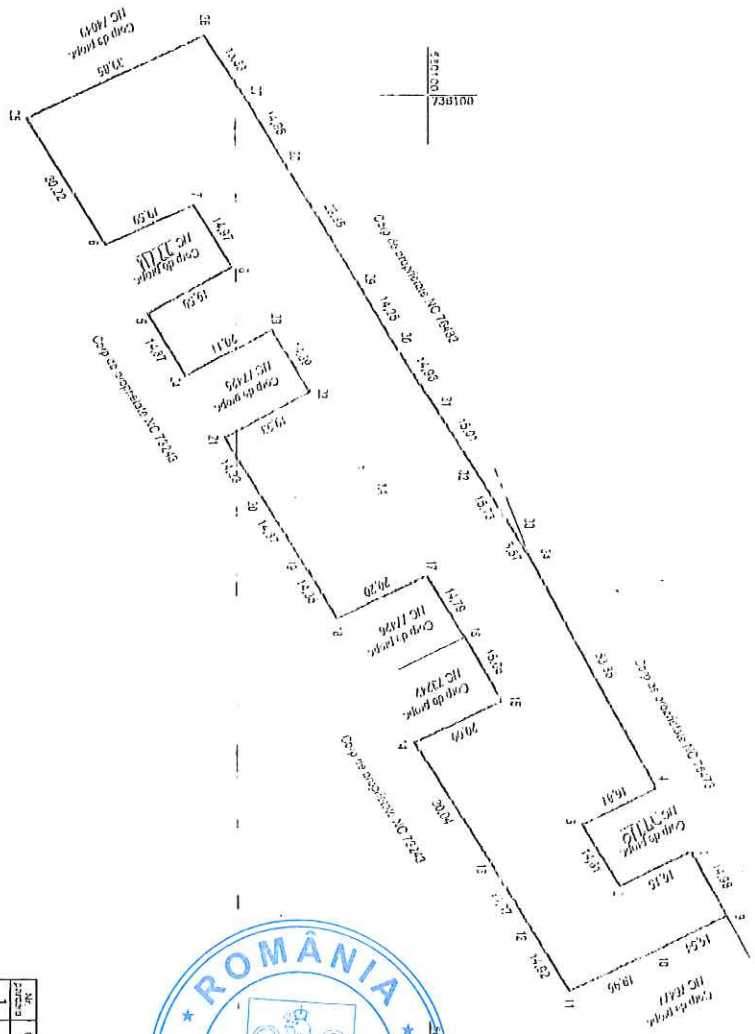

Preşedinte de şedinţă, **Victor Blăniariu**
 Secretarul Municipiului Husi, **jr. Monica Dumitraşcu**

Nr. Inregistrare	Categoria de teren	Suprafata (mp)	Notiuni
1	A	6737	
Total		6737	

B. Date referitoare la comunitate: Husi, jud. Vaslui

C. Date referitoare la proprietar: Victor Blăniariu

D. Date referitoare la obiectul de drept: mp

E. Date referitoare la valoarea terenului: mp

F. Date referitoare la valoarea construcţiei: mp

G. Date referitoare la valoarea utilitatilor: mp

H. Date referitoare la valoarea terenului construit: mp

I. Date referitoare la valoarea terenului neconstruit: mp

J. Date referitoare la valoarea terenului agricol: mp

K. Date referitoare la valoarea terenului forestal: mp

L. Date referitoare la valoarea terenului industrial: mp

M. Date referitoare la valoarea terenului comercial: mp

N. Date referitoare la valoarea terenului rezidenţial: mp

O. Date referitoare la valoarea terenului public: mp

P. Date referitoare la valoarea terenului religios: mp

Q. Date referitoare la valoarea terenului cultural: mp

R. Date referitoare la valoarea terenului sportiv: mp

S. Date referitoare la valoarea terenului militar: mp

T. Date referitoare la valoarea terenului militar: mp

U. Date referitoare la valoarea terenului militar: mp

V. Date referitoare la valoarea terenului militar: mp

W. Date referitoare la valoarea terenului militar: mp

X. Date referitoare la valoarea terenului militar: mp

Y. Date referitoare la valoarea terenului militar: mp

Z. Date referitoare la valoarea terenului militar: mp

ROMANIA
 JUDETIUL VASLUI
 CONSILIUL LOCAL HUSI

Preşedintele şedinţei: Victor Blăniariu
 Secretarul Municipiului Husi: jr. Monica Dumitraşcu

Amplasamentul este în conformitate cu planul de amplasament aprobat de Consiliul Local Husi în şedinţa din data de 19.10.2019.

19.10.2019

PLAN DE AMPLASAMENT SI DELIMITARE A IMOBILULUI

Scara 1: 200

ANEXA 6

Nr. cadastral	Suprafata masurata	Adresa imobilului
77704	299 mp	Husi, Calea Zona Dric 2, jud. Vaslui

Cartea Funciara nr.	UAT	HUSI
---------------------	-----	------

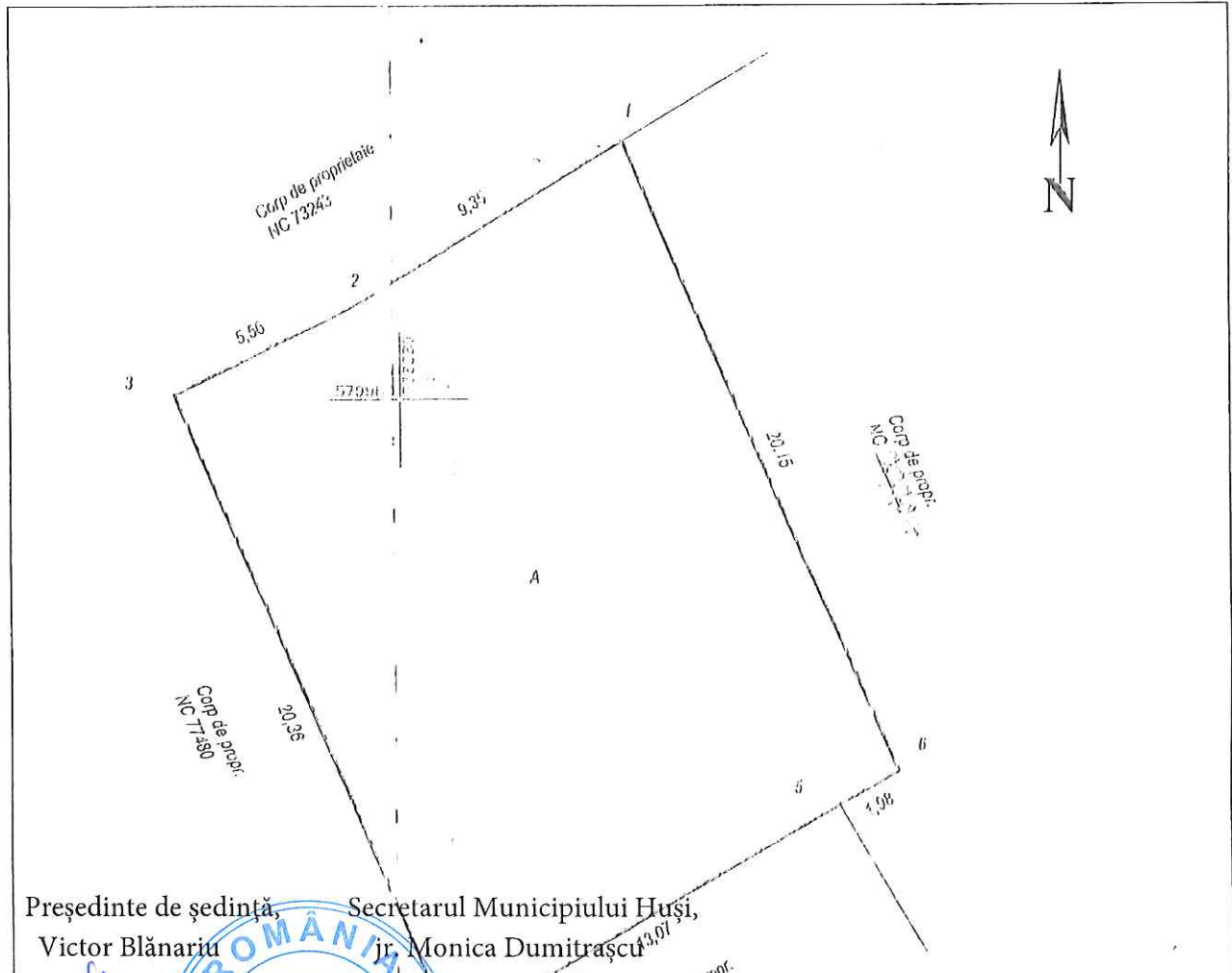

Președinte de ședință, Secretarul Municipiului Huși,
Victor Blănariu jr. Monica Dumitrașcu



Nr. parcela	Categoria de folosinta	Suprafata [mp]	Mentii
1	A	299	(Lot 241 - Dric 2)
Total		299	
B. Date referitoare la constructii			
Cod constr.	Destinatia	Suprafata construita la sol [mp]	Mentii
Total			

Suprafata totala masurata a imobilului = 299 mp

Suprafata din act = mp

Executanța (ing. Mihaiela) Ștefănescu
Seria KO-B-11
Data: 17.05.2019

Inspector: Marian
Data:

7.8.2019

PLAN DE AMPLASAMENT SI DELIMITARE A IMOBILULUI

Scara 1: 1000

ANEXA 8

Nr. cadastral	Suprafata masurata	Adresa imobilului
77478	5657 mp	Husi, Calea Zona Dric 2, jud. Vaslui

Cartea Funciara nr.	77478	UAT	HUSI
---------------------	-------	-----	------



Președinte de ședință, Secretarul Municipiului Husi,
Victor Blănariu jr. Monica Dumitrașcu

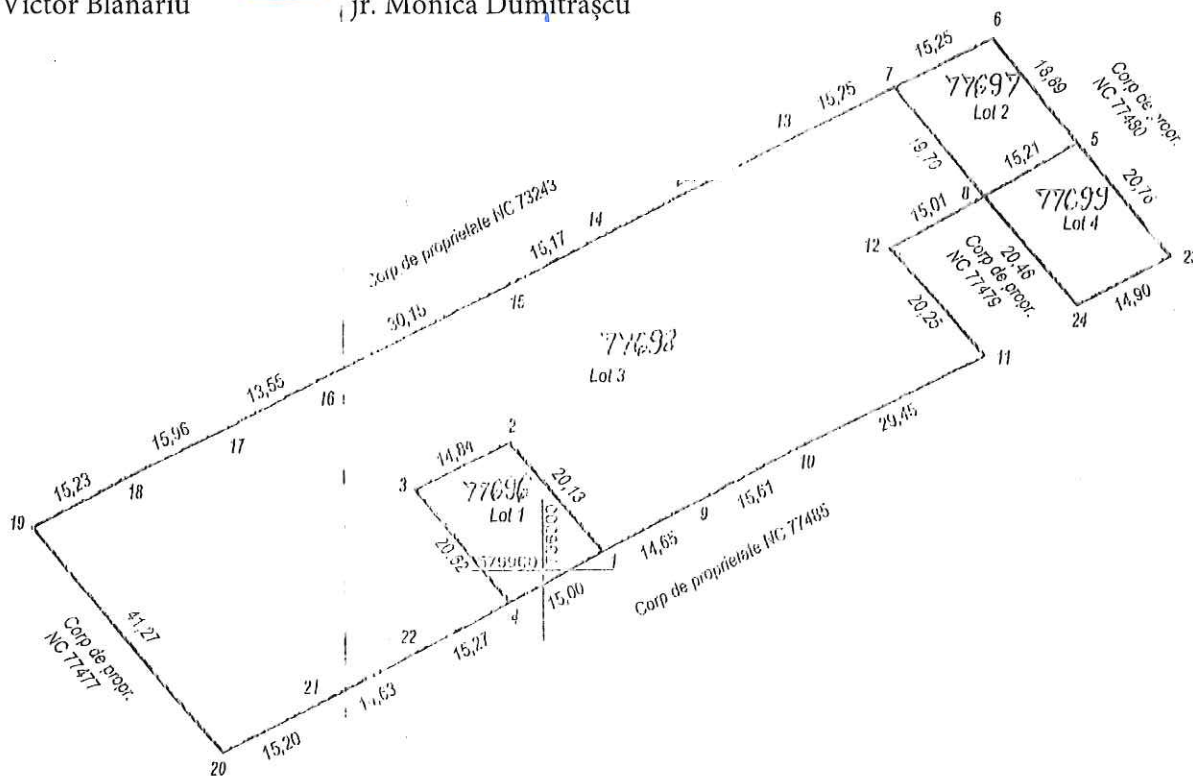

Situatia actuala (Inainte de dezlipire)				Situatia viitoare (dupa dezlipire)			
Nr. cadastral	Suprafata [mp]	Categoria de folosinta	Descrierea imobilului	Nr. cadastral	Suprafata [mp]	Categoria de folosinta	Descrierea imobilului
77478	5657	A		77696	296	A	LOT 1
				77697	289	A	LOT 2
				77698	4767	A	LOT 3
				77699	305	A	LOT 4
Total	5657			Total	5657		

Executant: Ing. Mihaela Todella

Inspector:

OFICIUL DE CADASTRU SI PUBLICITATE IMOBILIARA VASLUI

inginer Mihaela Todella
consili

Confirm executarea masurarilor la teren, corectitudinea intocmirii documentatiei cadastrale si corespondenta acesteia cu realitatea din teren

Confirm introducerea imobilului in baza si atribuirea numarului cadastral

Data: 17.05.2019

Data: 18. Iunie 2019

PLAN DE AMPLASAMENT SI DELIMITARE A IMOBILULUI

Scara 1: 200

ANEXA 9

Nr. cadastral	Suprafata masurata	Adresa imobilului
77690	296 mp	Husi, Calea Zona Dric 2, jud. Vaslui

Cartea Funciara nr.	UAT	HUSI
---------------------	-----	------

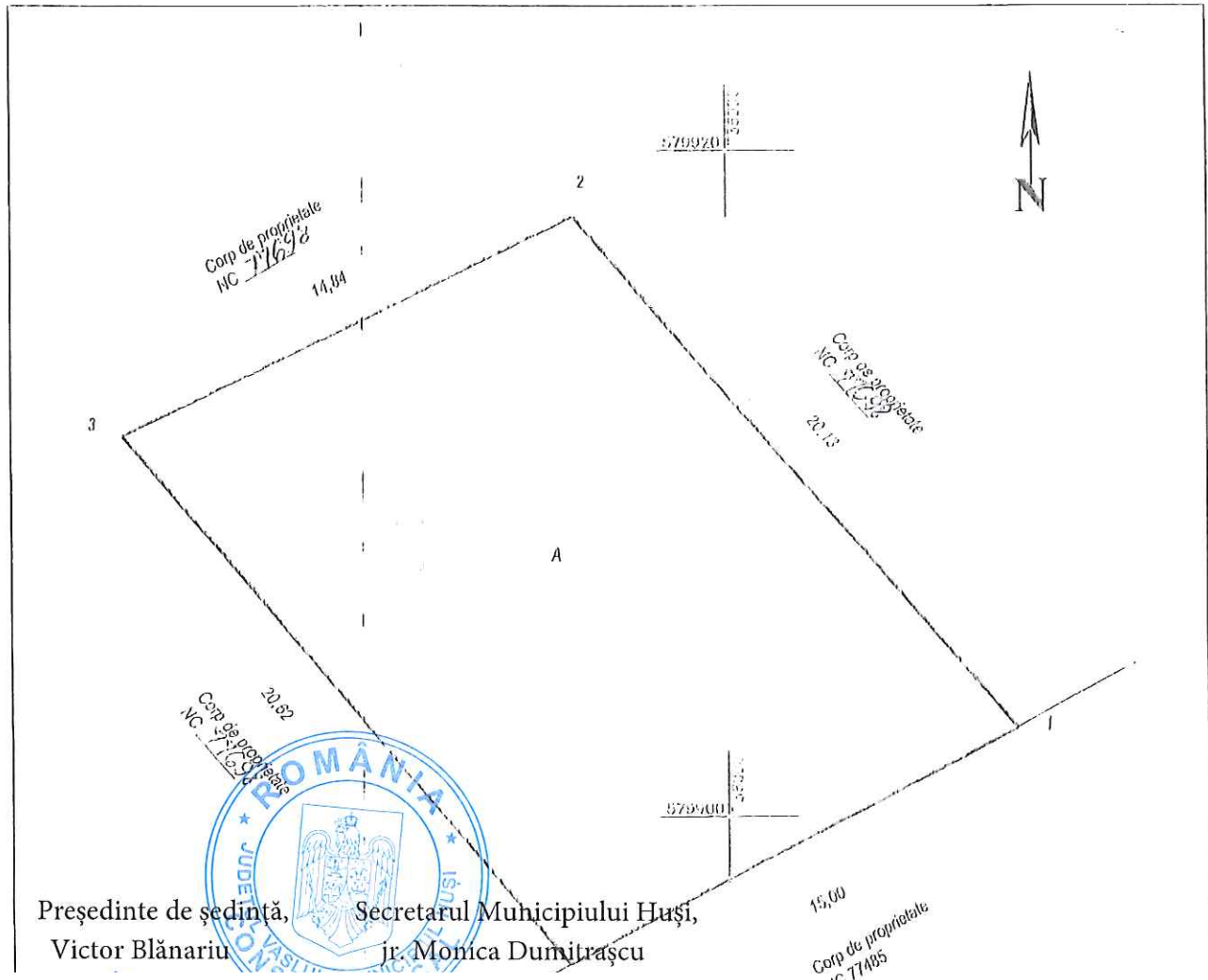

Președinte de ședință, Secretarul Municipiului Huși,
Victor Blănariu Jr. Monica Dumitrașcu

Nr. parcela	Categoria de folosinta	Suprafata (mp)	Mentii
1	A	1263	(Lot 71 - Dric 2)
Total		2963	
B. Date referitoare la constructii			
Cod constr.	Destinatia	Suprafata construita la sol (mp)	Mentii
Total			

Suprafata totala masurata a imobilului = 296 mp

Suprafata din act = mp

OFICIUL DE CADASTRU SI PUBLICITATE IMOBILIARA A VASLUI

Executant: Ing. Mihaela Todella

Inspector: Ing. Mihaela Todella

Confirm executarea masurat... din teren

Confirm introducerea imobilului in baza... si atribuirea numarului cada

Data: 17.05.2019

Data: 16. IUN. 2019

PLAN DE AMPLASAMENT SI DELIMITARE A IMOBILULUI

ANEXA 10

Scara 1: 200

Nr. cadastral	Suprafata masurata	Adresa imobilului
77697	289 mp	Husi, Calea Zona Dric 2, jud. Vaslui

Cartea Funciara nr.	UAT	HUSI
---------------------	-----	------

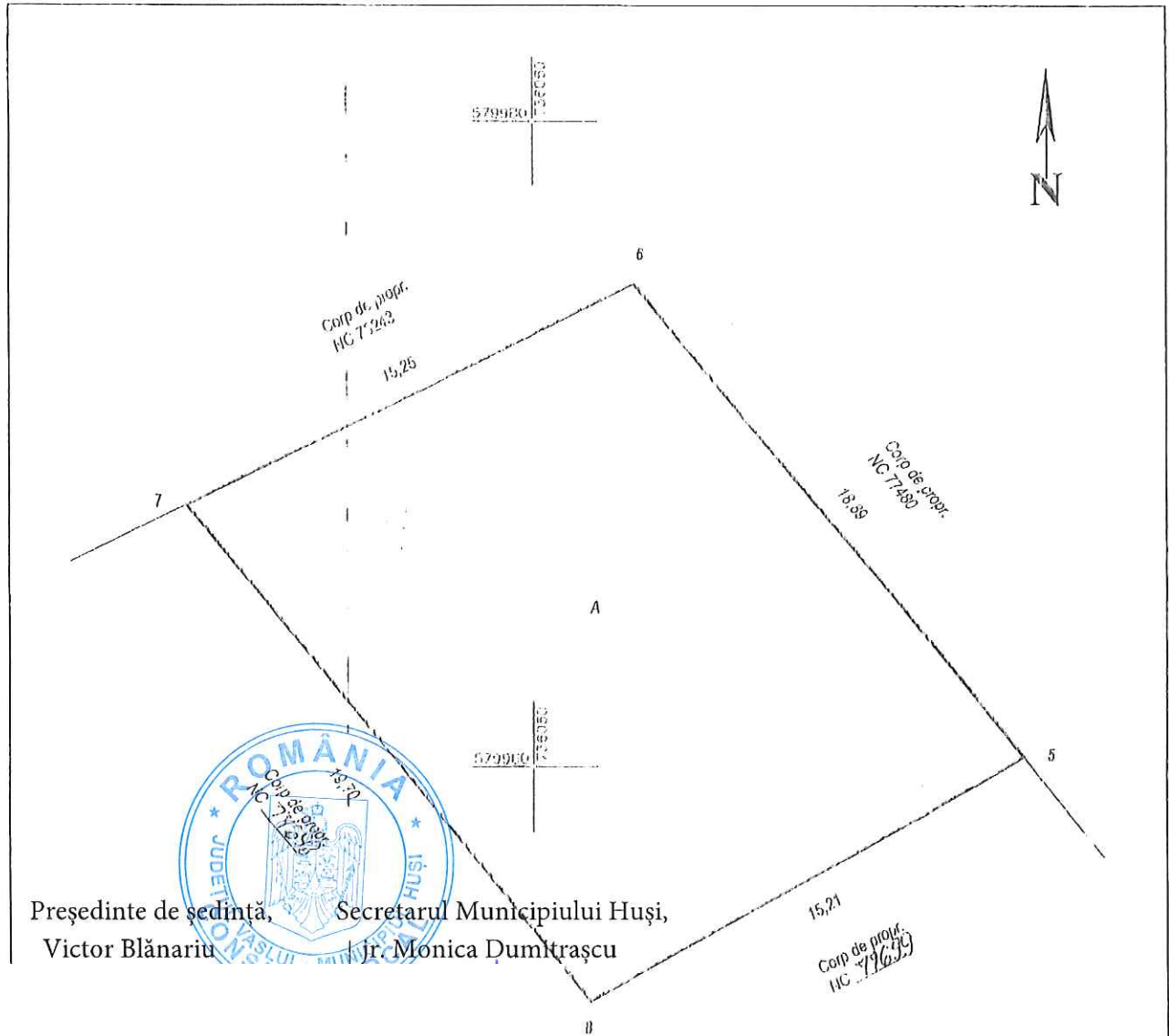

Președinte de ședință, Secretarul Municipiului Huși,
Victor Blănariu, Ir. Monica Dumitrașcu

Nr. parcela	Categoria de folosinta	Suprafata [mp]	Mentiiuni
1	A	289	(Lot 78 - Dric 2)
Total		289	
B. Date referitoare la constructii			
Cod constr.	Destinatia	Suprafata construita la sol [mp]	Mentiiuni
Total			

Suprafata totala masurata a imobilului = 289 mp
Suprafata din act = mp

Executant: Ing. Mihaela Todella,

Confirm executarea masuratorilor si cotesirilor din teren

Data: 17.05.2019

ANEXA 10 PLAN DE AMPLASAMENT SI DELIMITARE A IMOBILULUI HUSI

Confirm introducerea imobilului in baza de date si atribuirea numarului cadastral

Data: 18. IUN. 2019

PLAN DE AMPLASAMENT SI DELIMITARE A IMOBILULUI

Scara 1: 1000

ANEXA 11

Nr. cadastral	Suprafata masurata	Adresa imobilului
77698	4767 mp	Husi, Calea Zona Dric 2, jud. Vaslui

Cartea Funciara nr.	UA1	HUSI
---------------------	-----	------



Președinte de sedință, Secretarul Municipiului Huși,
Victor Blănariu jr. Monica Dumitrașcu

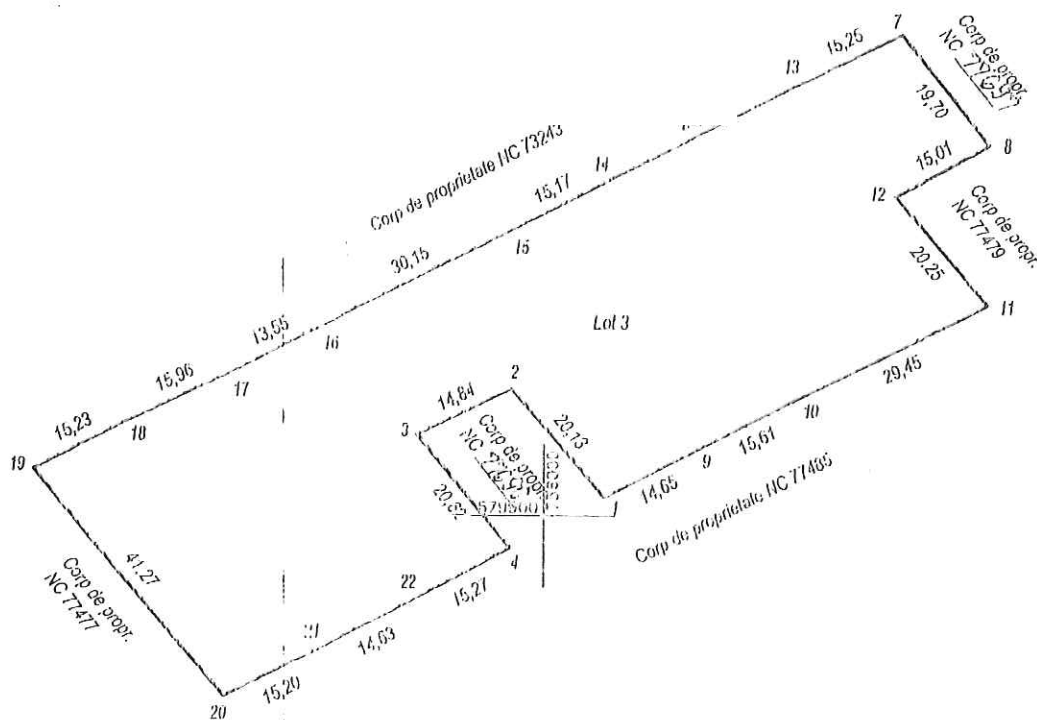

Nr. parcela	Categoria de folosinta	Suprafata (mp)	Mentiiuni
1	A	4767	
Total		4767	
B. Date referitoare la constructii			
Cod constr.	Destinatia	Suprafata construita la sol [m ²]	Mentiiuni
Total			

Suprafata totala masurata a imobilului = 4767 mp

Suprafata din acc = mp

Executant: ing. Mihaiela Toitejla

Inspector:

A Confirma executarea masurii documentatiei cadastrale si cor

ocmirii la teren

Confirma introducerea imobilului in baza de da si atribuirea numarului cadastral

Data: 17.05.2019

Data:

17.05.2019

10

PLAN DE AMPLASAMENT SI DELIMITARE A IMOBILULUI

ANEXA 12

Scara 1: 200

Nr. cadastral	Suprafata masurata	Adresa imobilului
77699	305 mp	Husi, Calea Zona Dric 2, jud. Vaslui

Cartea Funciara nr.	UAT	HUSI
---------------------	-----	------

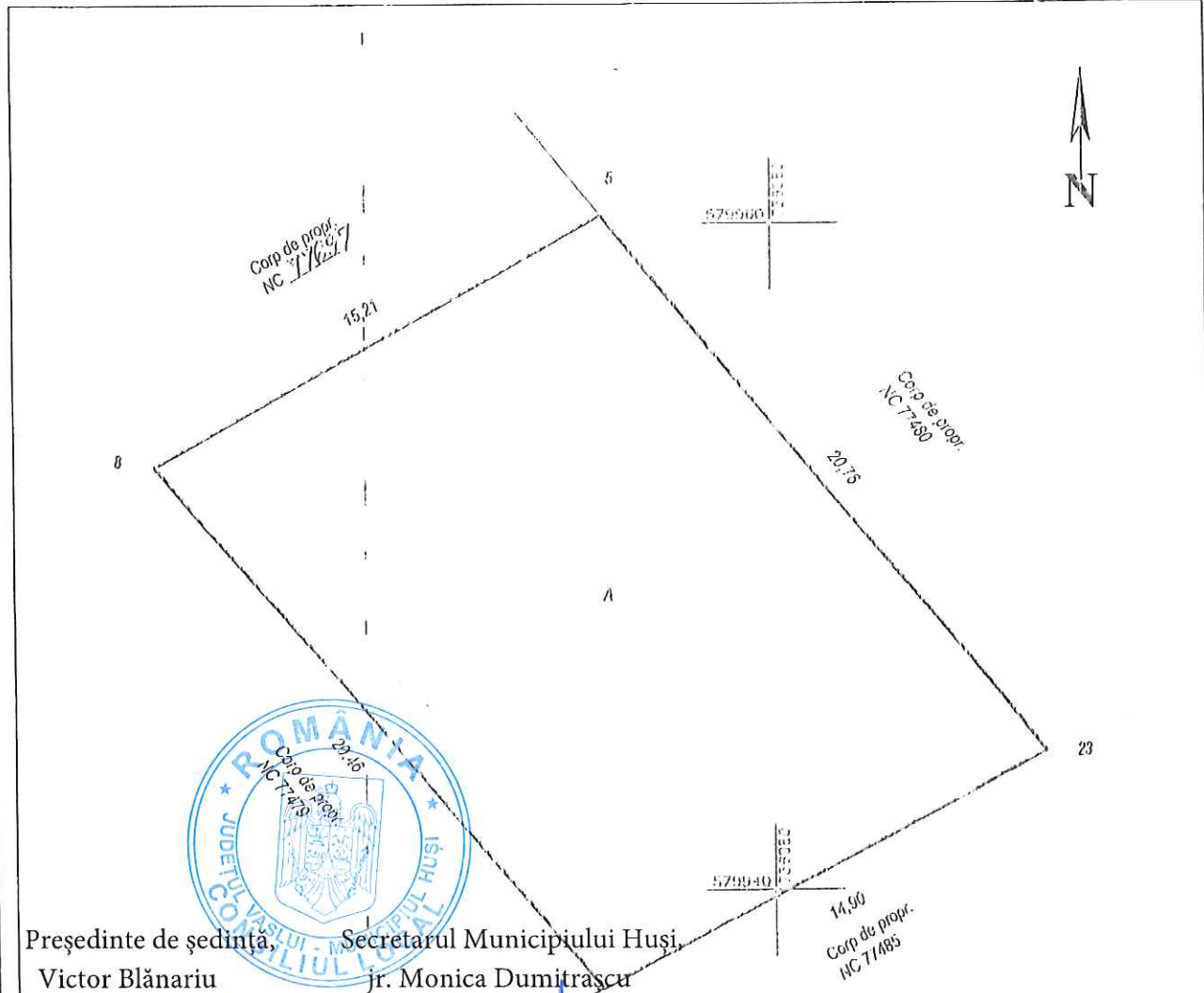

Președinte de ședință, **Victor Blănariu**
 Secretarul Municipiului Husi, **Jr. Monica Dumitrascu**

Nr. parcela	Categoria de folosinta	Suprafata (mp)	Mentii
1	A	305	(Lot 77 - Dric 2)
Total		305	
Cod constr.	Destinatia	Suprafata construita la sol (m ²)	Mentii
Total			

Suprafata totala masurata a imobilului = 305 mp
 Suprafata din act = mp

Executant: Ing. Mihaela Todelfa Confirm executarea masuratorilor documentatiei cadastrale si cresp Data: 17.05.2019	Inspector: Mihaela Todelfa Confirm introducerea imobilului in baza de dati si atribuirea numerului cadastral Data: 18.05.2019
---	--