

## PLAN DE AMPLASAMENT SI DELIMITARE A IMOBILULUI

Scara 1: 1000

Nr. cadastral	Suprafata masurata	Adresa imobilului
77432	4998 mp	Loc. Husi, jud. Vaslui

Cartea Funciara nr.	77432	UAT	HUSI
---------------------	-------	-----	------

Președinte de ședință,  
Cristinel Popa



Secretarul Municipiului Husi,  
jr. Monica Dumitrascu

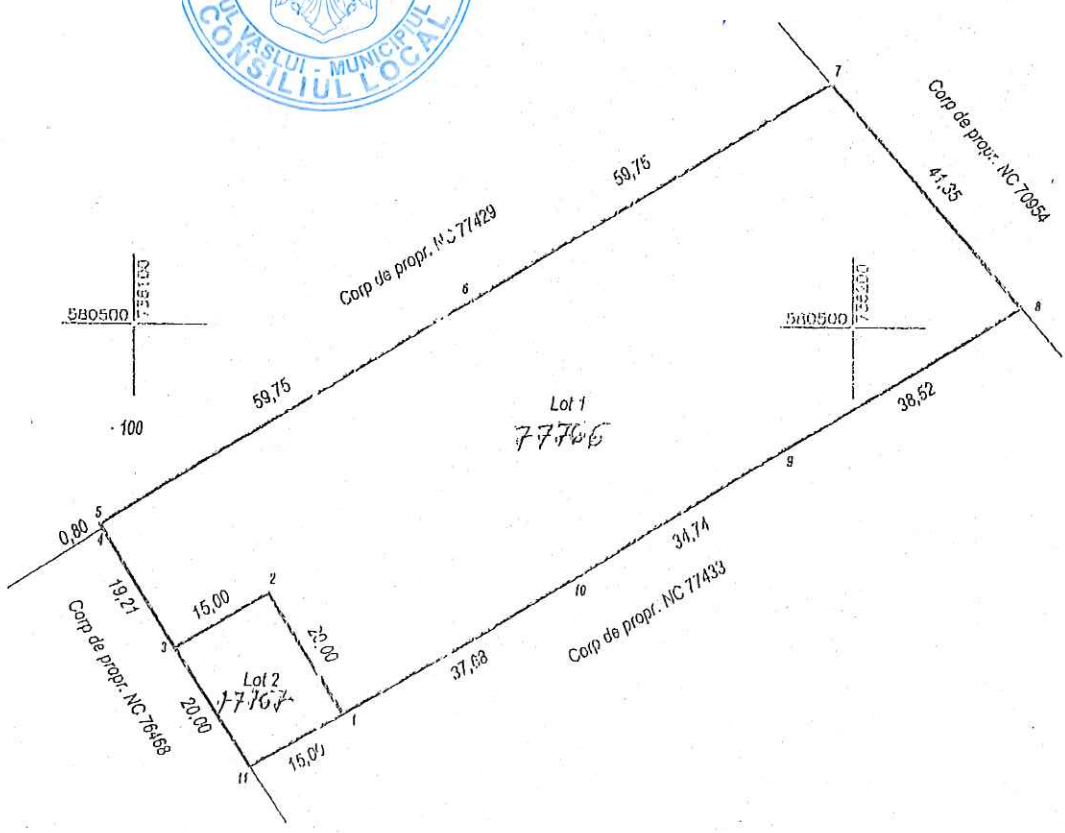

Situatia actuala (Inainte de dezlipire)				Situatia viitoare (dupa dezlipire)			
Nr. cadastral	Suprafata [mp]	Categoria de folosinta	Descrierea imobilului	Nr. cadastral	Suprafata [mp]	Categoria de folosinta	Descrierea imobilului
77432	4998	CC		77766	4698	CC	LOT 1
				77767	300	CC	LOT 2
<b>CERTIFICAT</b>	4998			<b>Total</b>	4998		

Executant: Ing. Mihaiela Todola

**AUTORIZARE**

Seri: RO-B-J nr. 1291

S.C. ACVILA S.R.L.

Confirm executarea masuratorilor in teren, corectitudinea intocmirii documentatiilor cadastrale si corespondenta acestora cu realitatea din teren

Data: 26.06.2019

Inspector: 19.10.2019

Confirm introducerea imobilului in baza de date, integrata si si atribuirea numarului cadastral

Data: 20.10.2019

**PLAN DE AMPLASAMENT SI DELIMITARE A IMOBILULUI**

Scara 1: 1000

Nr. cadastral	Suprafata masurata	Adresa imobilului
77766	4698 mp	Loc. Husi, jud. Vaslui

Cartea Funciara nr.	UAT	HUSI
---------------------	-----	------

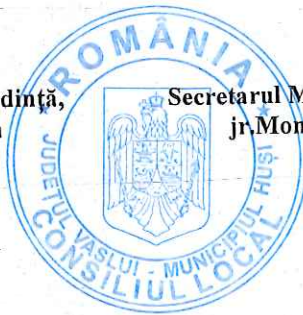

**Președinte de ședință,**  
Cristinel Popa

**Secretarul Municipiului I**  
jr. Monica Dumitraș



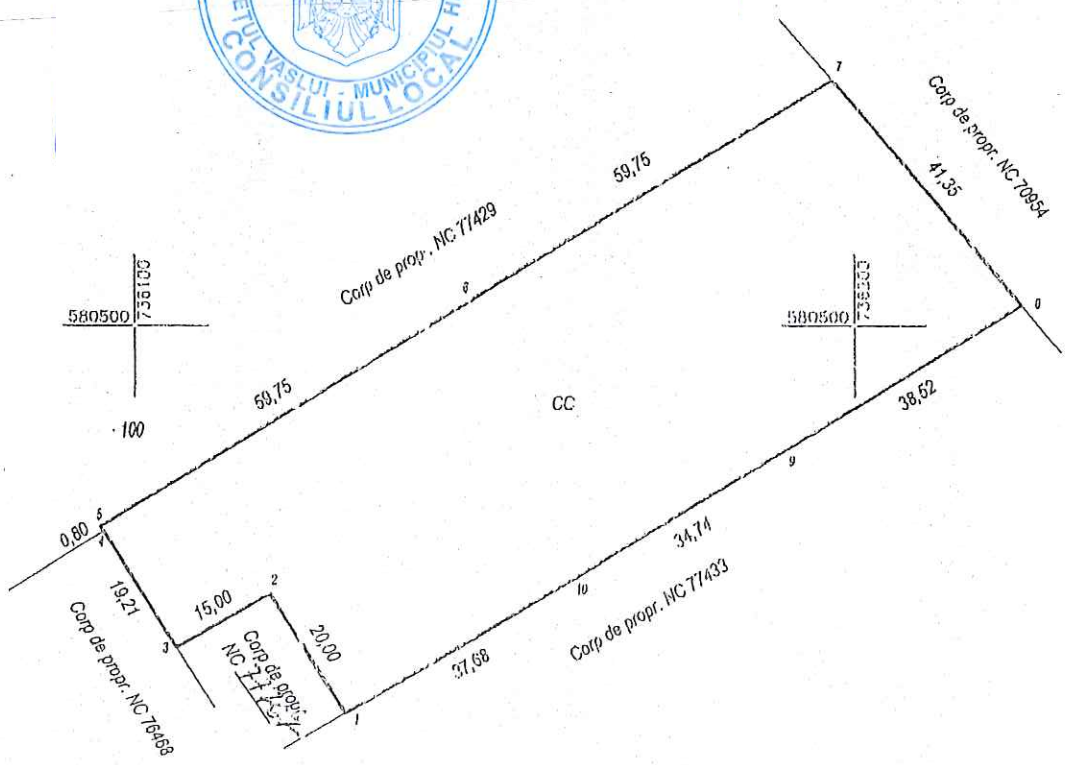

Nr. parcela	Categoria de folosinta	Supratata [mp]	Mentii
1	CC	4693	
Total		4693	
B. Date referitoare la constructii			
Cod constructiv	Destinatia	Suprafata construita la sol [mp]	Mentii

**DE**  
**AUTORIZARE**

Seria RD 2 / Nr. 1291

Executant: Ing. Mihaela Podella

S.C. ACVILA S.R.L.

CLASA III

Confirm executarea masuratorilor la teren, corectitudinea inregistrării documentelor cadastrale si corespondența acestora cu realitatea din teren

Data: 26.06.2019

Suprafata totala masurata a imobilului = 4693 mp

Suprafata din act = mp

Inspector: 

Confirm introducerea imobilului in baza de date integrată si în baza de date a Sistemului Național de Cadastru si Funciara Vaslui

Data: 26.06.2019

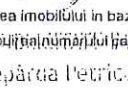
Inspector: 

**PLAN DE AMPLASAMENT SI DELIMITARE A IMOBILULUI**

Scara 1: 500

Nr. cadastral	Suprafata masurata	Adresa imobilului	
77767	300 mp	Loc. Husi, jud. Vaslui	
Cartea Funciara nr.	UAT	HUSI	

Președinte de ședință,  
Cristinel Popa

Secretarul Municipiului E  
jr. Monica Dumitruș

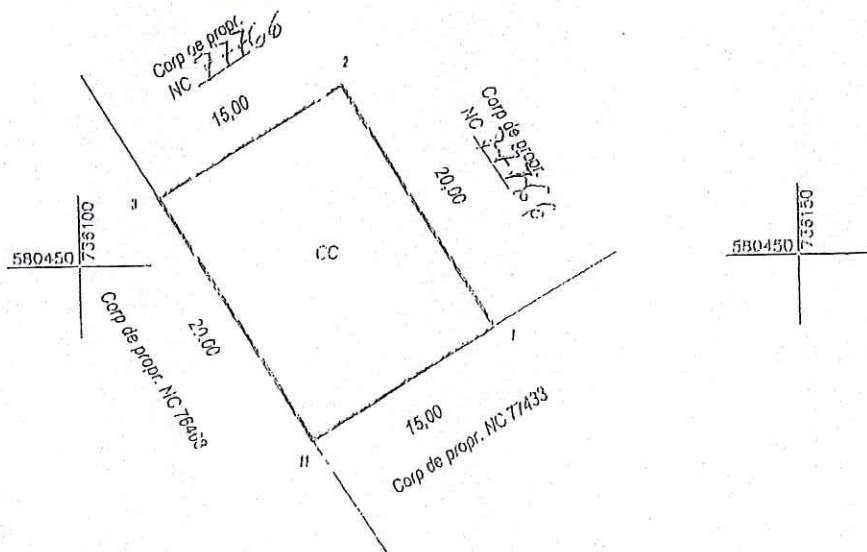

Nr. parcela	Categoria de folosinta	Suprafata [mp]	Mentii
1	CC	300	Lot 270 - Dric 3
Total		300	
B. Date referitoare la constructii			
Cod constr.	Destinatie	Suprafata constructia la sol [mp]	Mentii
<p><b>DE AUTORIZARE</b></p> <p>Suprafata totala masurata a imobilului <u>300 mp</u></p> <p>Suprafata din act = <u>300 mp</u></p>			
Executant: Ing. Mihaila Todella S.C. ACVILA S.R.L.		Inspector:	
<p>Confirm executarea masuratorilor la teren, corectitudinea integritatii documentatiei cadastrale si corespondenta acestuia cu realitatea din teren</p> <p>Data: 26.06.2019</p>		<p>Confirm introducerea imobilului in baza de date integrata si atribuirea numarului cadastral</p> <p>Data: 26.06.2019</p>	

**Plan de amplasament si delimitare a imobilului  
cu propunere de DEZMEMBRARE  
Scara 1:2000**

**ANEXA 4**

Nr.cadastral	Suprafata masurata a imobilului (mp)	Adresa imobilului
77441	10049	Intravilan Husi, UAT Husi, judet VASLUI
Nr. carte funciara		Unitatea Administrativ Teritoriala (UAT)
77441		Husi

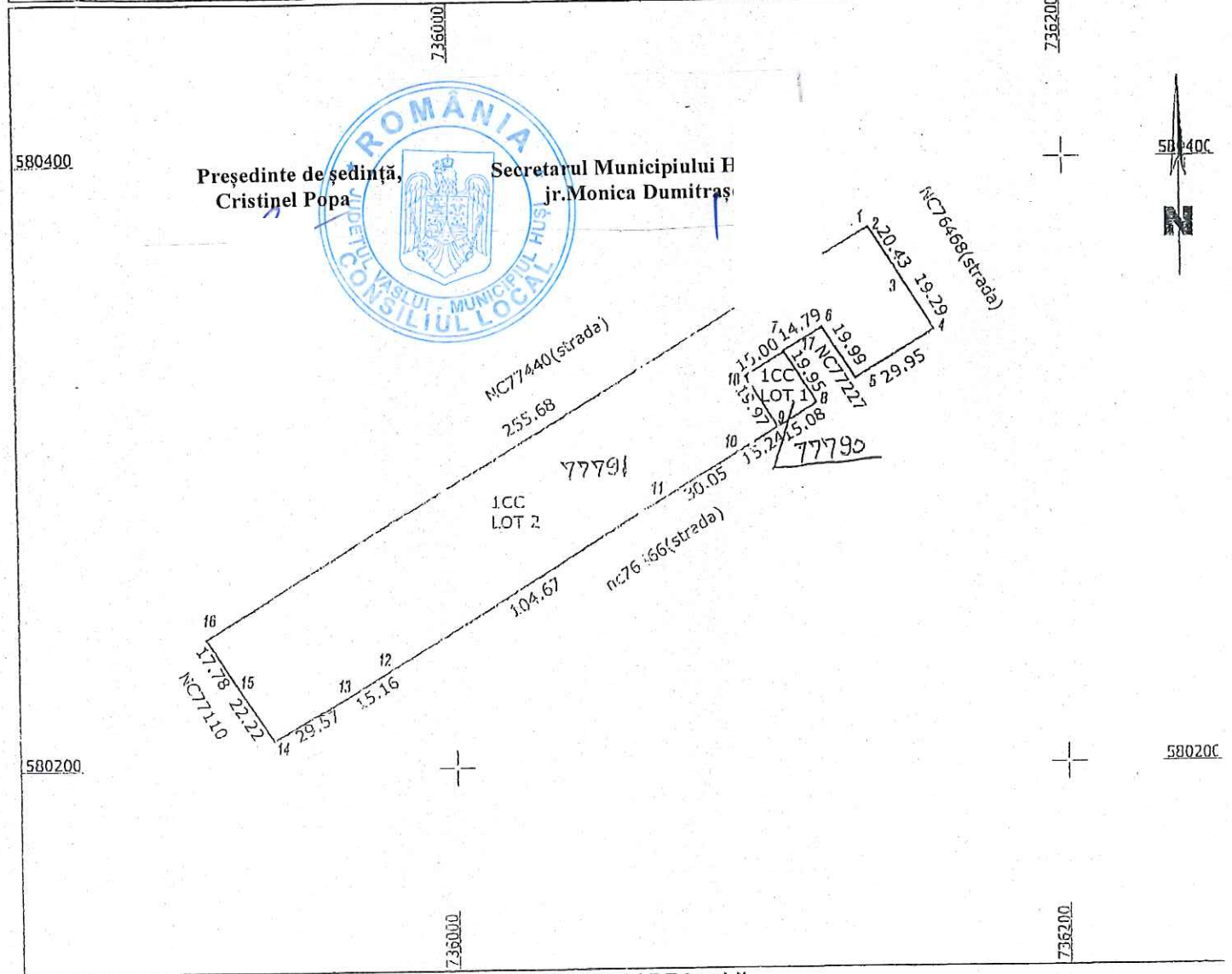

**DEZMEMBRARE imobil**

Situatia actuala – inainte de DEZMEMBRARE				Situatia viitoare – dupa DEZMEMBRARE			
Nr. cadastral	Suprafata (mp)	Categoria de folosinta	Descrierea imobilului	Nr. cadastral	Suprafata (mp)	Categoria de folosinta	Descrierea imobilului
77441	10049	CC		77790	300	CC	Lotul 1
				77791	9749	CC	Lotul 2
Total	10049	-	-	-	10049	-	-

Executant SC SOVCADLEX SRL  
(nume, prenume)

Confirm executarea masuratorilor la teren, corectitudinea intocmirii documentatiei cadastrale si corespundenta acesteia cu realitatea din teren.

Semnatura si stampila

Data: 08.03.2019

Inspector

Confirm introducerea imobilului in baza de date si atribuirea numarului cadastral.

OFICIUL DE CADASTRU SI PUBLICITATE IMOBILIARA VASLUI

Semnatura si parafe

Inginer **Mihaila Petreianu**

Data consilier

02. AUG. 2019

Stampila BCPI Vaslui

\*In situatia in care exista numere cadastrale pentru imobilele vecine, in locul numelui vecinului se va trece numarul cadastral iar in lipsa numarului cadastral numarul topografic sau numarul administrativ. Suprafetele se rotunjesc la metru patrat.

Plan de amplasament si delimitare a imobilului  
Scara 1:500

ANEXA 5

Nr.cadastral	Suprafata masurata a imobilului (mp)	Adresa imobilului
77793	300	intravilan Husi, UAT Husi, Judet VASLUI
Nr. carte funciara	Unitatea Administrativ Teritoriala (UAT)	
	Husi	

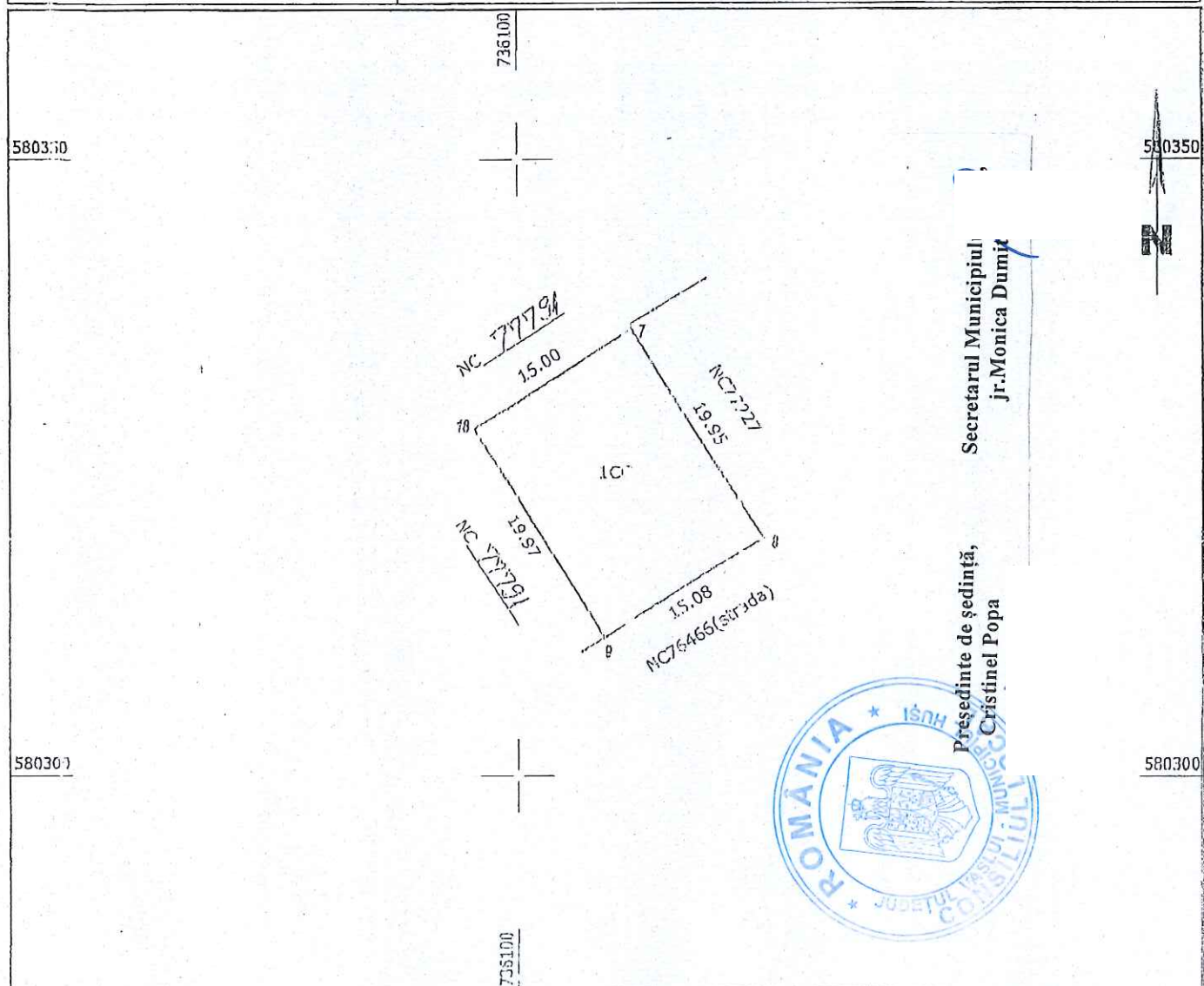

Secretarul Municipiului  
jr. Monica Dumit

Președinte de ședință,  
Cristinel Popa



A. Date referitoare la teren

Nr. parcela	Categorie de folosință	Suprafata (mp)	Mentii
1	CC	300	Lot nr. 1.
<b>TOTAL</b>		300	

B. Date referitoare la constructii

Cod constr.	Destinatia	Suprafata construita la sol (mp)	Mentii
<b>TOTAL</b>			

Suprafata totala masurata a imobilului = 300 mp

<p>Executant SC SOVCADLEX SRL (nume, prenume)</p> <p>Confirm executarea masuratorilor la teren, corectitudinea întocmirii documentatiei cadastrale si corespondenta acesteia cu realitatea din teren.</p> <p>Semnatura si stampila</p> <p>Data: 08.08.2019</p>	<p>Inspector</p> <p>Confirm introducerea imobilului in baza de date si atribuirea numarului OFICIUL DE CADASTRU SAU DE CALITATE IMOBILIARA VASLUI</p> <p>Inginer Mihaela Pletoianu Semnatura si parafă consilier</p> <p>Data: 02. AUG. 2019</p> <p>Stampila BCPI Vaslui</p>
--	---

\*In situatia in care exista numere cadastrale pentru imobilele vecine, in locul numelui vecinului se va trece numarul cadastral, dar in lipsa numarului cadastral numarul topographic sau numarul administrativ. Suprafetele se rotunjesc la metru patrat.

Plan de amplasament si delimitare a imobilului  
Scara 1:500

**ANEXA C**

Nr.cadastral	Suprafata masurata a imobilului (mp)	Adresa imobilului
77494	9749	Intravilan Husi, UAT Husi, Judet VASLUI
Nr. carte funciara	Unitatea Administrativ Teritoriala (UAT)	
	Husi	

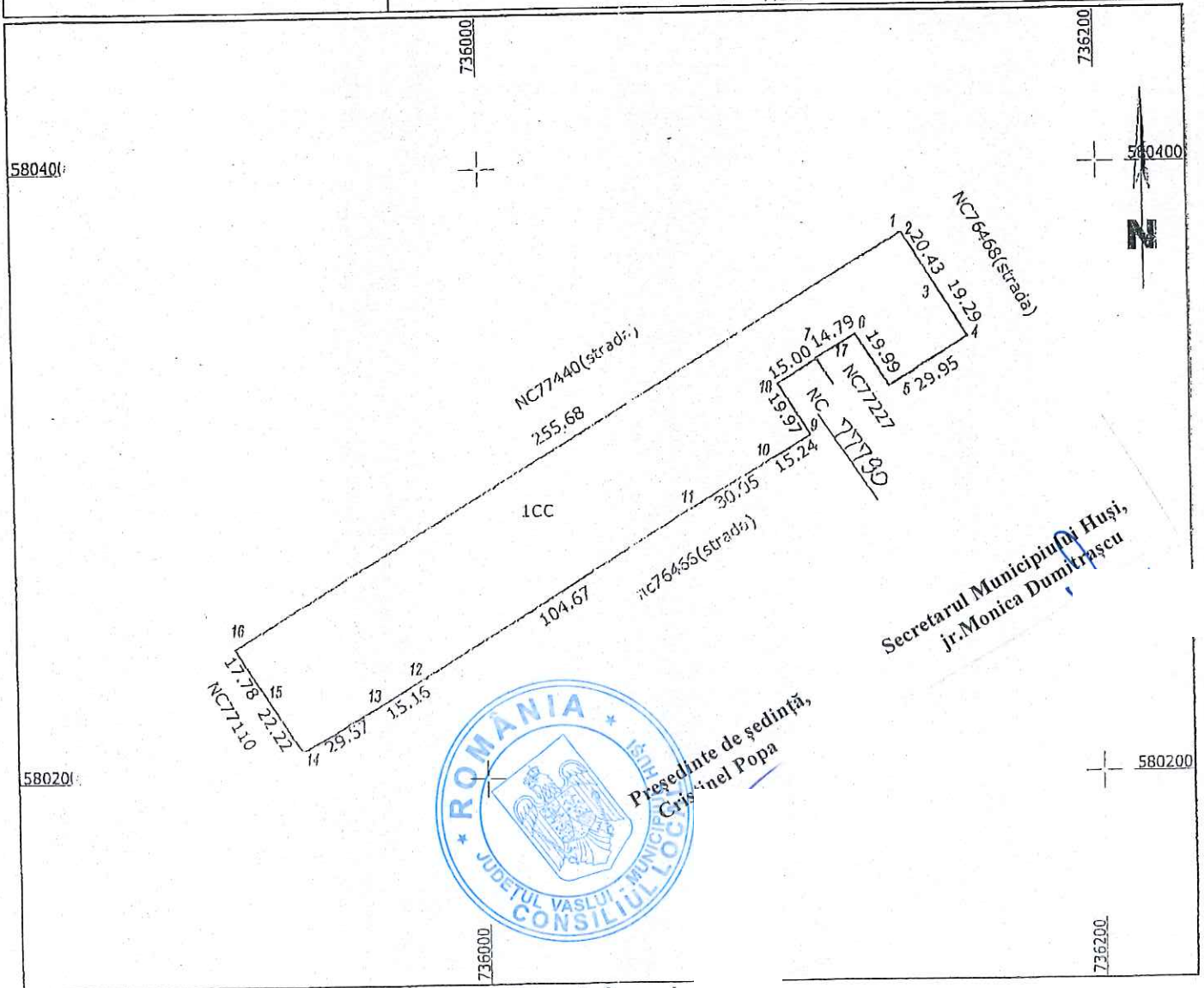

A. Date referitoare la teren

Nr. parcela	Categorie de folosinta	Suprafata (mp)	Mentii
1	CC	9749	Lot nr. 2
<b>TOTAL</b>		9749	

B. Date referitoare la constructii

Coef. constr.	Destinatia	Suprafata construita la sol (mp)	Mentii
<b>TOTAL</b>			

Suprafata totala masurata a imobilului = 9749 mp

<p>Executant SC SOVCADLEX SRL (nume, prenume)</p> <p>Confirm executarea masuratorilor, la teren, corectitudinea intocmirii documentatiei cadastrale si corespondenta acesteia cu realitatea din teren.</p> <p>Semnatura si stampila</p> <p>Data: 08.03.2019</p>	<p>Inspector</p> <p>Confirm introducerea imobilului in baza de date si atribuirea numarului cadastral si publicitate imobiliara Vaslui</p> <p>OFICIUL DE CADASTRU SI PUBLICITATE IMOBILIARA VASLUI</p> <p>Inginer <u>Florin Platanu</u></p> <p>Data <u>02. AUG. 2019</u></p> <p>Stampila BCPI Vaslui</p>
---	--

\*In situatia in care exista numere cadastrale pentru loturile vecine, in locul numelui vecinului se va trece numarul cadastral, iar in lipsa numarului cadastral numarul topographic sau numarul administrativ. Suprafetele se rotundesc la metru patrat.