

PLAN DE AMPLASAMENT SI DELIMITARE A IMOBILULUI CU PROPUNEREA DE DEZLIPIRE

ANEXA nr. 1.36

Scara 1 : 1000

Nr. cadastral	Suprafata masurata (mp)	Adresa imobilului	
77476	3228	Mun. Husi, Zona Dric 2, UAT Husi, jud. Vaslui	
Cartea Funciara nr.	77476	UAT	HUSI

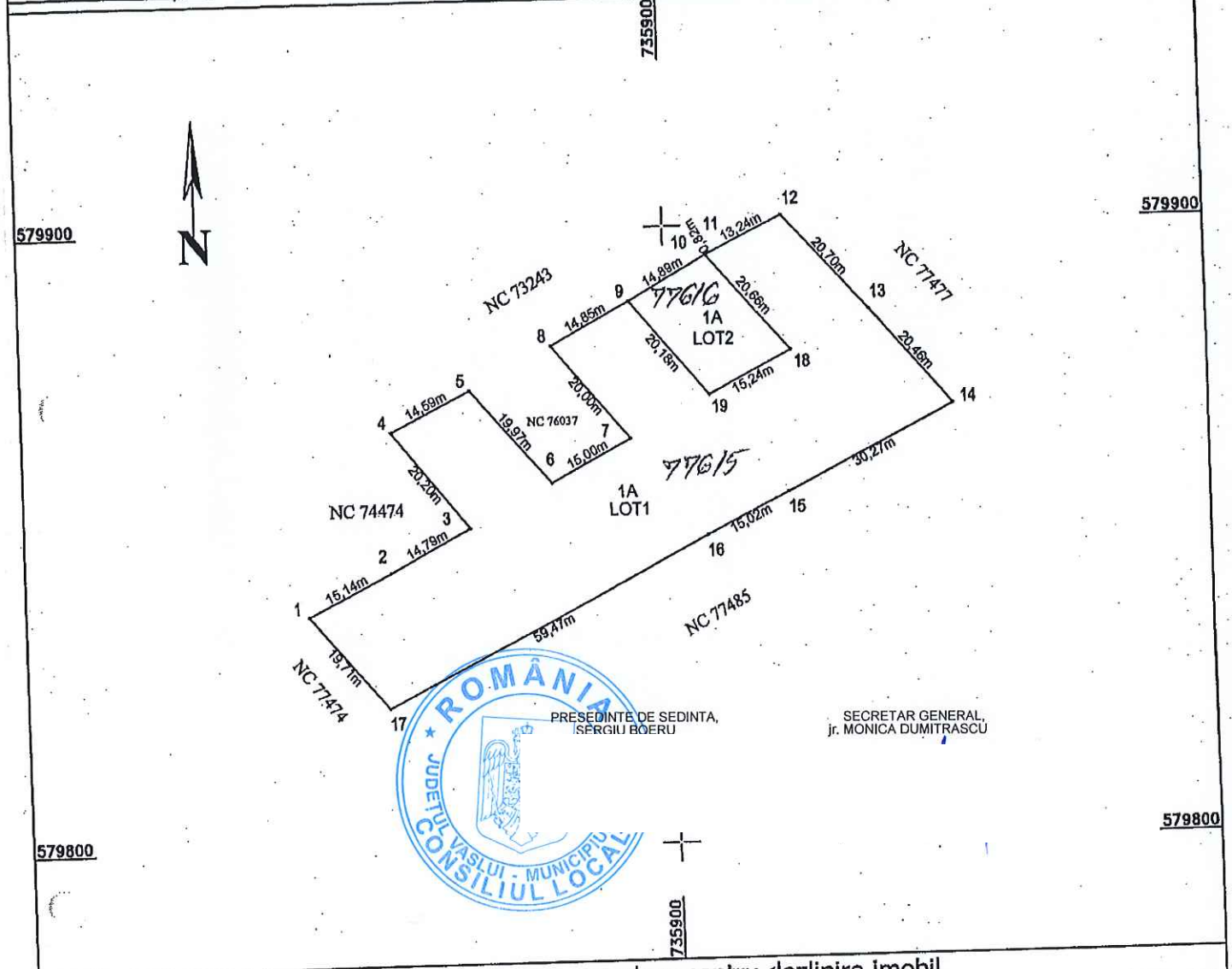

PRESEDINTE DE SEDINTA,
ISERGIU BOERU

SECRETAR GENERAL,
Jr. MONICA DUMITRASCU

Tabel de miscare parcelara pentru dezlipire imobil

Situatia actuala (Inainte de dezlipire)				Situatia viitoare (dupa dezlipire)			
Nr. cad	Suprafata (mp)	Categoria de folosinta	DESCRIEREA IMOBILULUI	Nr. cad	Suprafata (mp)	Categoria de folosinta	DESCRIEREA IMOBILULUI
77476	3228	A	Teren neimpregmuit	77615	2928	A	LOT 1
				77616	300	A	LOT 2
Total	3228	-	-	-	3228	-	-

Executant: Ing. Neculau Sorin Confirm executarea masuratorilor la teren, corectitudinea intocmirii documentatiei cadastrale si corespondenta acesteia cu realitatea din teren Semnatura si stampila ita: Martie 2019	Inspector Confirm introducerea imobilului in baza de date integrata si atribuirea numarului cadastral Semnatura si parafa Stampila BCPI OFICIUL DE CADASTRU Inginer Danel Prunila Inspector cadastru Data:
---	---

PLAN DE AMPLASAMENT SI DELIMITARE A IMOBILULUI

ANEXA NR. 2

Scara 1:1000

Nr. cadastral	Suprafata masurata	Adresa imobilului
77615	2928mp	Mun. Husi, Zona DRIC 2, UAT Husi, jud. Vaslui

Cartea Funciara nr.	UAT	HUSI
---------------------	-----	------

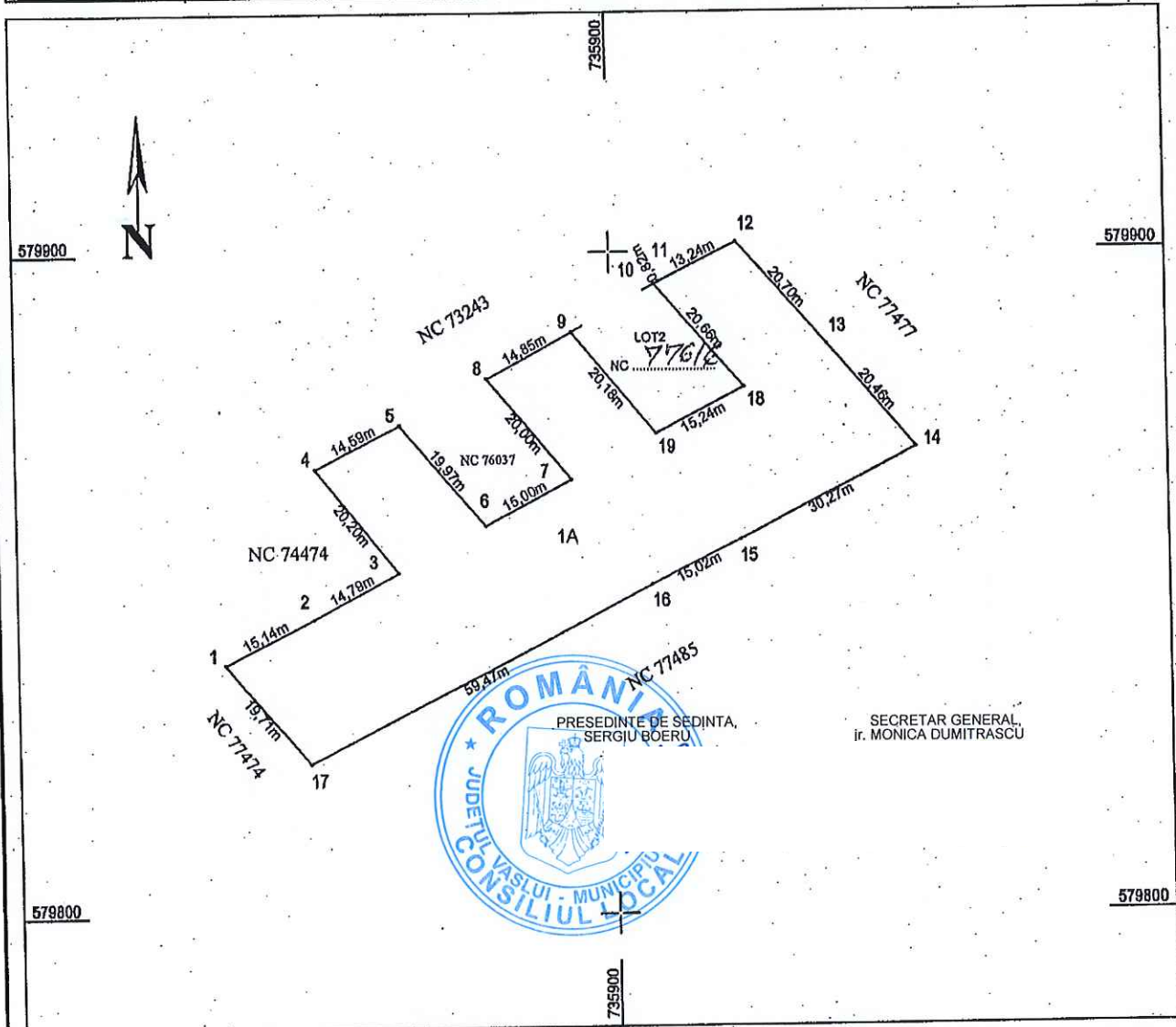

A. Date referitoare la teren

Nr. parcela	Categoria de folosinta	Suprafata [mp]	Mentuni
1	A	2928	Terenul este partial imprejmuit. LOT1
Total		2928	

B. Date referitoare la constructii

Cod constr.	Destinatia	Suprafata construita la sol [mp]	Mentuni
Total			

Suprafata totala masurata a imobilului = 2928mp
Suprafata din act = mp

Executant:

Ing. Neculau Sorin

Confirm executarea masuratorilor la teren, corectitudinea intocmirii documentatiei cadastrale si corespondenta acestela cu realitatea din teren.

Semnatura si stampila

Inspector

Confirm introducerea imobilului in baza de date integrata si atribuirea numarului cadastral

Semnatura si parafa

Data.....

Data: Martie 201...

ampila BCPI



PRESEDINTE DE SEDINTA,
SERGIU BOERU

SECRETAR GENERAL,
ir. MONICA DUMITRASCU

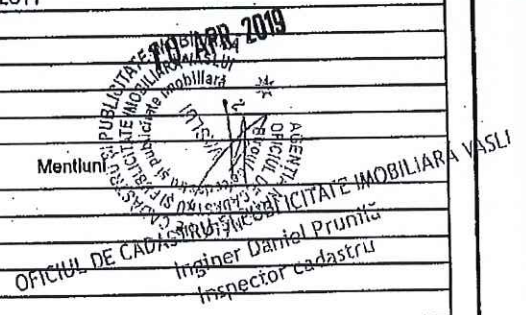

Inginer Daniel Prunici
Inspector cadastru

PLAN DE AMPLASAMENT SI DELIMITARE A IMOBILULUI
Scara 1: 200

ANEXA NR. **3**

Nr. cadastral	Suprafata masurata	Adresa imobilului
77616	300mp	Mun. Husi, Zona DRIC 2, UAT Husi, jud. Vaslui
Cartea Funciara nr.	UAT	HUSI

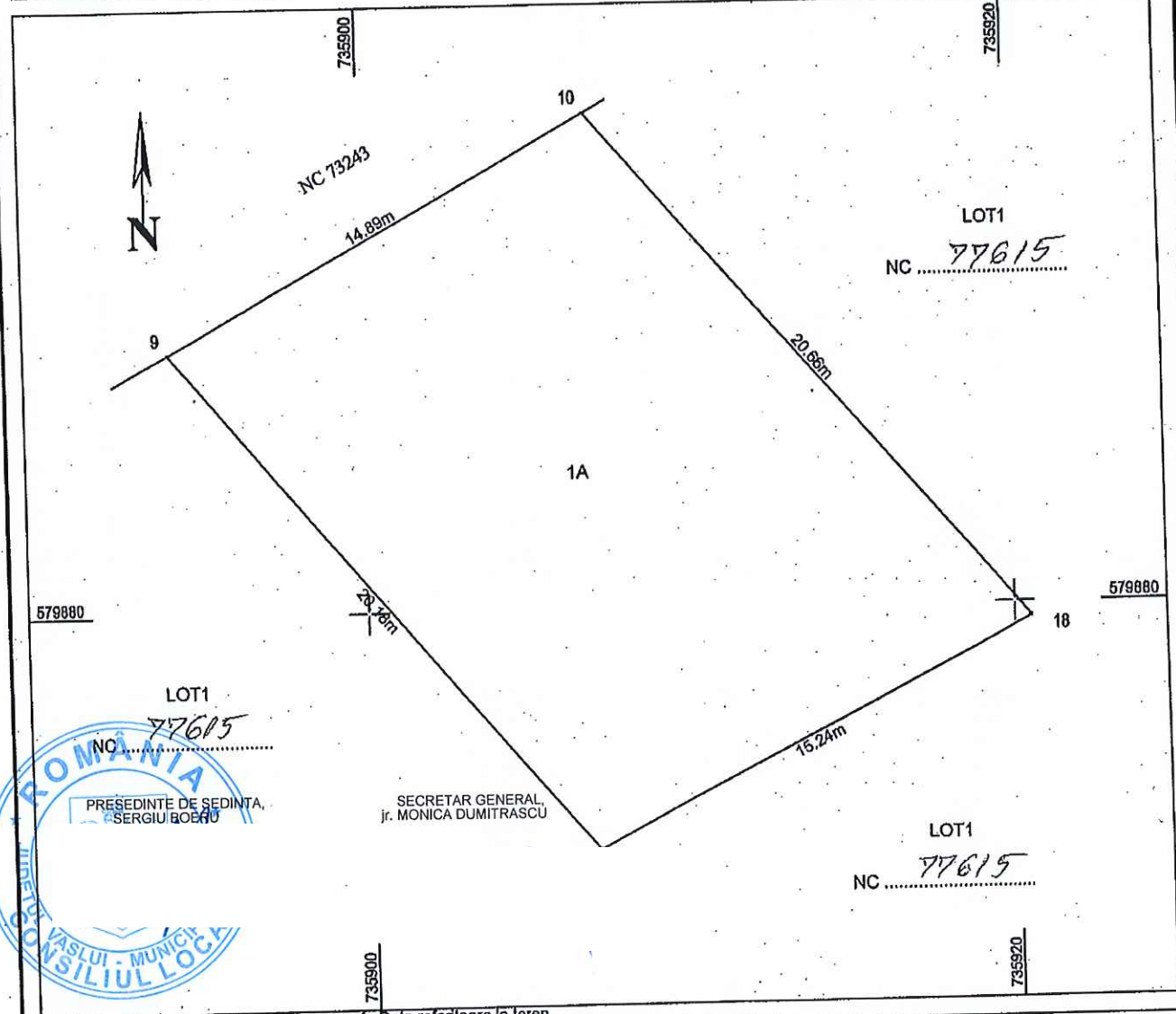

A. Date referitoare la teren

Nr. parcela	Categoria de folosinta	Suprafata [mp]	Mentuni
1	A	300	Terenul este partial imprejmuit. LOT2 Lotnr. 58 din P.V. nr. 14570/21.05.2008
Total		300	

B. Date referitoare la constructii

Cod constr.	Destinatia	Suprafata construita la sol [mp]	Mentuni
-	-	-	-
Total		-	-

Suprafata totala masurata a imobilului = 300mp
Suprafata din act = mp

Executant:

Ing. Neculau Sorin

Confirm executarea masuratorilor la teren, corectitudinea intocmirii documentatiei cadastrale si corespondenta acesteia cu realitatea din teren

Semnatura si stampila

Inspector

Confirm introducerea imobilului in baza de date integrata si atribuirea numarului cadastral

Semnatura si parafa

Data.....

Stampila BCPI

Data: Martie 2019

