

**PLAN DE AMPLASAMENT SI DELIMITARE A IMOBILULUI
CU PROPUNEREA DE DEZLIPIRE**
Scara 1: 2000

Nr. cadastral	Suprafata masurata a imobilului [mp]	Adresa imobilului
71925	18840	mun. Husi, str. Huși-Voloseni, judetul Vaslui
Cartea Funciara nr.:	71925	UAT HUSI

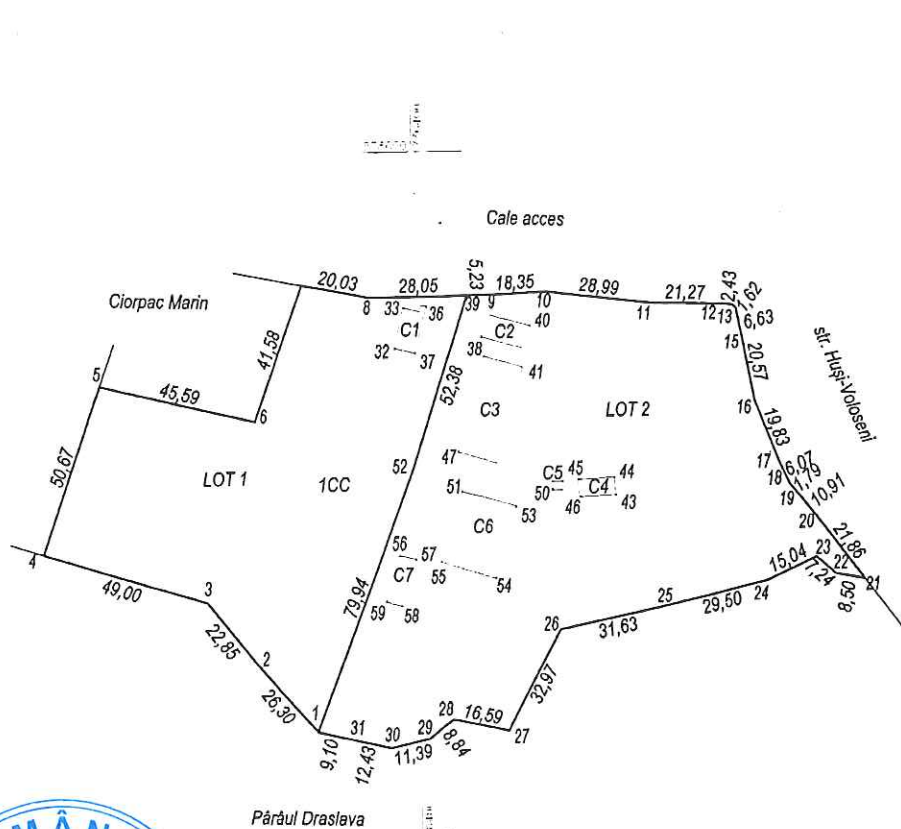

Președinte de ședință,
Gabriela Matei

Secretar general,
jr. Monica Dumitrașcu

Situatia actuala (inainte de dezlipire)				Situatia viitoare (dupa dezlipire)			
Nr. cadastral	Suprafata [mp]	Categoria de folosinta	Descrierea imobilului	Nr. cadastral	Suprafata [mp]	Categoria de folosinta	Descrierea imobilului
71925	18840	CC			7590	CC	LOT1
					11250	CC	LOT2
Total	18840			Total	18840		

Executant: ing. Mihaela Todea 	Inspector: Confirm introducerea imobilului in baza de date integrata si si atribuirea numarului cadastral Data:
-----------------------------------	---

Confirm executarea masuratorilor la teren, corectitudinea intocmirii documentatiei cadastrale si corespondenta acesteia cu realitatea din teren

Data: 25.10.2019