

ANEXA 2

Plan de amplasament si delimitare a bunului imobil
Scara 1:500

Nr. cadastral:	Suprafata masurata(mp):	Adresa imobilului
77912	300	intravilan mun.Husi jud. Vaslui
Cartea funciara nr.:	UAT	Husi

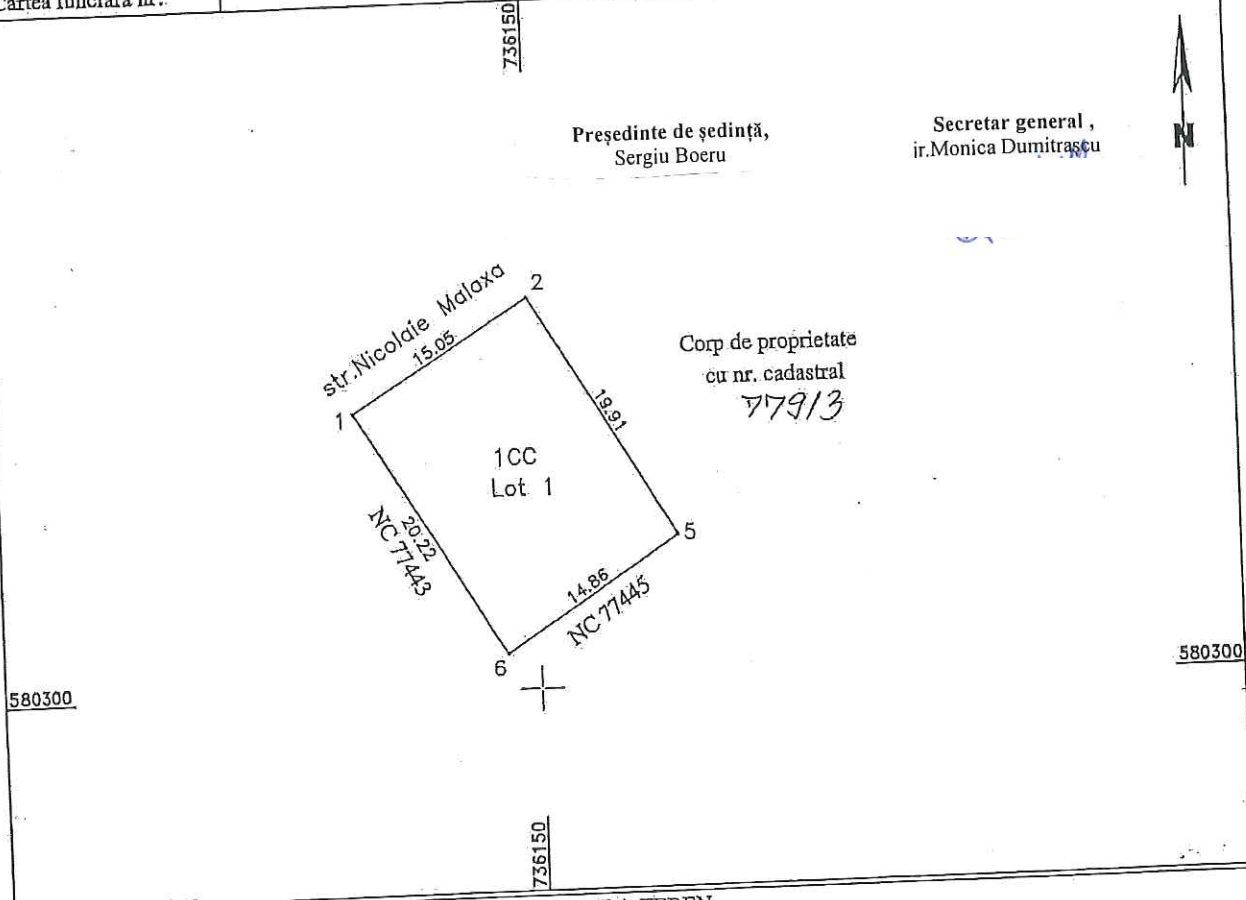

Președinte de ședință,
Sergiu Boeru

Secretar general,
ir.Monica Dumitracu

Corp de proprietate
cu nr. cadastral
77913

580300

580300

A. DATE REFERITOARE LA TEREN

Nr. parcela	Categorie de folosinta	Suprafata (mp)	Valoare impozitare (lei)	Mentuni
1	CC	300		Teren neimprijmuit
Total		300		

B. DATE REFERITOARE LA CONSTRUCTII

Cod	Destinatia	Suprafata construita la sol (mp)	Mentuni
Total			

Suprafata totala a imobilului: 300(mp)

Executat: Cosnita Catalin Neculai

Confirm executarea masuratorilor la teren
corectitudinea intocmirii documentatiilor cadastrale si
corespondenta acestuia cu realitatea

Semnatura si stampila

Data: 11.2019

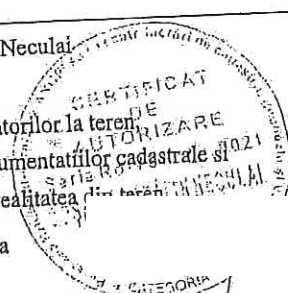

Inspector

Confirma introducerea imobilului i
atribuirea numarului cadastral

Semnatura si parafa

Data

Stampila BCPI

18. NOV. 2019

OFICIUL DE CADASTRU SI PUBLICITATE IMOBILIARA VASLUI
Inginer Dan Cl. Iovanik
Inspector Cadastral

ANEXA 1

Plan de amplasament si delimitare a imobilului
cu propunerea de dezlipire
Scara 1:500

Nr. cadastral:	Suprafata masurata	Adresa imobilului :
77444	600	intravilan mun.Husi jud, Vaslui

Cartea Funciara nr.	77444	UAT	Husi
---------------------	-------	-----	------

Președinte de ședință,
Sergiu Boeru

Secretar general,
jr.Monica Dumitrașcu

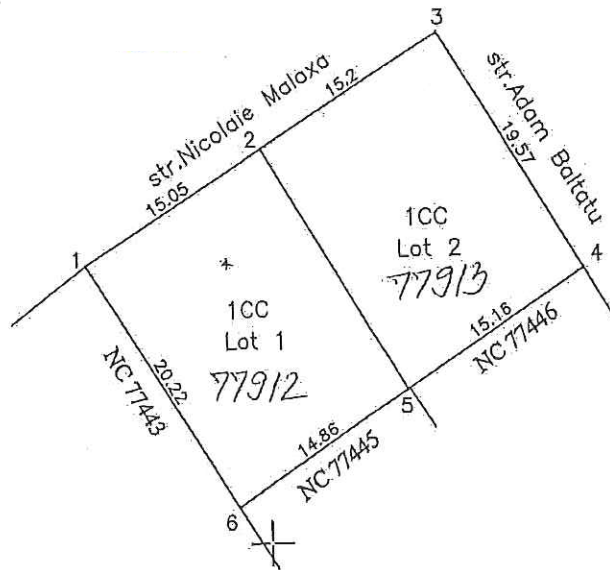

Tabel de mișcare parcelara pentru dezlipire

Situatia actuala (inainte de dezlipire)				Situatia viitoare (dupa dezlipire)			
Nr. Cad.	Suprafata (mp)	Categoria de folosinta	Descrierea imobilului	Nr. Cad.	Suprafata (mp)	Categoria de folosinta	Descrierea imobilului
77444	600	CC	Teren intravilan	77912	300	CC	Lot 1
				77913	300	CC	Lot 2
Total	600			Total	600		

Executat: Cosnita Cafalin Neculai
Confirm executarea masuratorilor la teren,
corectitudinea intocmirii documentatiilor cadastrale si
corespondenta acestuia cu realitatea
Semnatura si stampila
Data 11.2019

Inspector 18. NOV. 2019
Confirma introducerea imobilului in baza de date integrata si
atribuirea numarului cad:
Semnatura si parafa
Data.....
Stampila BCPI

OFICIUL DE CADASTRU SI PUBLICITATE IMOBILIARA VASLUI
Inginer Danial Prunila
Inspector cadastru

ANEXA 3

Plan de amplasament si delimitare a bunului imobil
Scara 1:500

Nr. cadastral:	Suprafata masurata(mp):	Adresa imobilului
77913	300	intravilan mun.Husi jud. Vaslui
Cartea funciara nr:	UAT	Husi

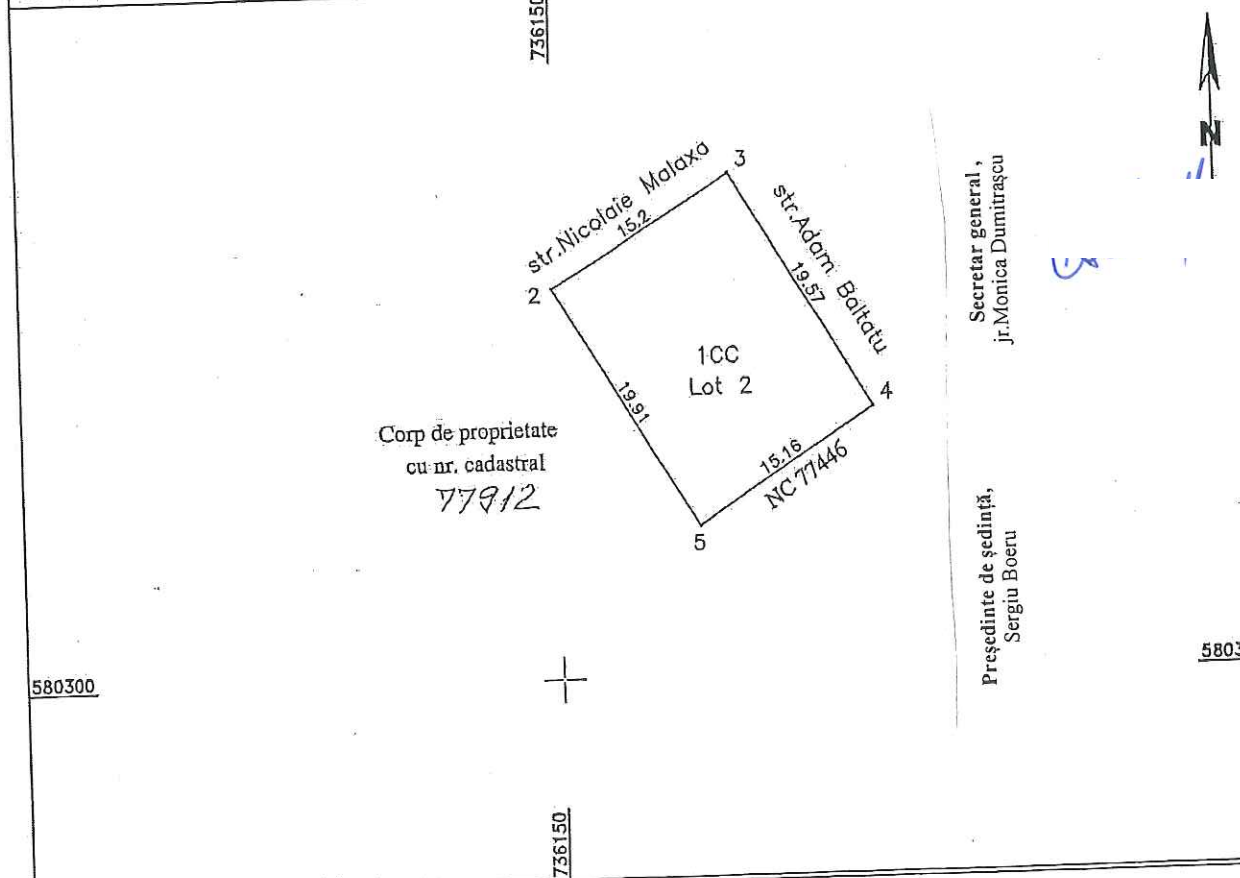

Secretar general,
jr. Monica Dumitragu

Presedinte de sedinta,
Sergiu Boeru

580300

580300

A. DATE REFERITOARE LA TEREN

Nr. parcela	Categorie de folosinta	Suprafata (mp)	Valoare impozitare (lei)	Mentii
1	CC	300		Teren neimprejmuit
Total		300		

B. DATE REFERITOARE LA CONSTRUCTII

Cod	Destinatia	Suprafata construita la sol (mp)	Mentii
Total			

Suprafata totala a imobilului: 300(mp)

Executat: Cosnita Catalin Neculai

Confirm executarea masuratorilor la teren de corectitudinea intocmirii documentatiilor cadastrale si corespondenta acestuia cu realitatea din teren.

Semnatura si stampila

Data: 11.2019



Inspector

18. NOV. 2019

Confirma introducerea imobilului in baza de date integrata si atribuirea numarului c:

Semnatura si parafa

Data.....

Stampila BCPI

OFICIUL DE CADASTRU SI EVALUARE IMOBILIARA AL JUDETELOR VASLUI

Ingin. Cosnita Catalin Neculai

Inspector cadastral