

ANEXA 1

Plan de amplasament si delimitare a imobilului cu propunere de DEZMEMBRARE Scara 1:2000

Nr.cadastral	Suprafata masurata a imobilului (mp)	Adresa imobilului
76476	116899	Intravilan Husi, UAT Husi, Judet Vaslui
Nr. carte funciara		Unitatea Administrativ Teritoriala (UAT)
76476		Husi

Secretarul Municipiului Husi,
jr. Monica Dumitrascu

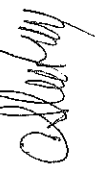

Președinte de ședință,
Cristinel Popa

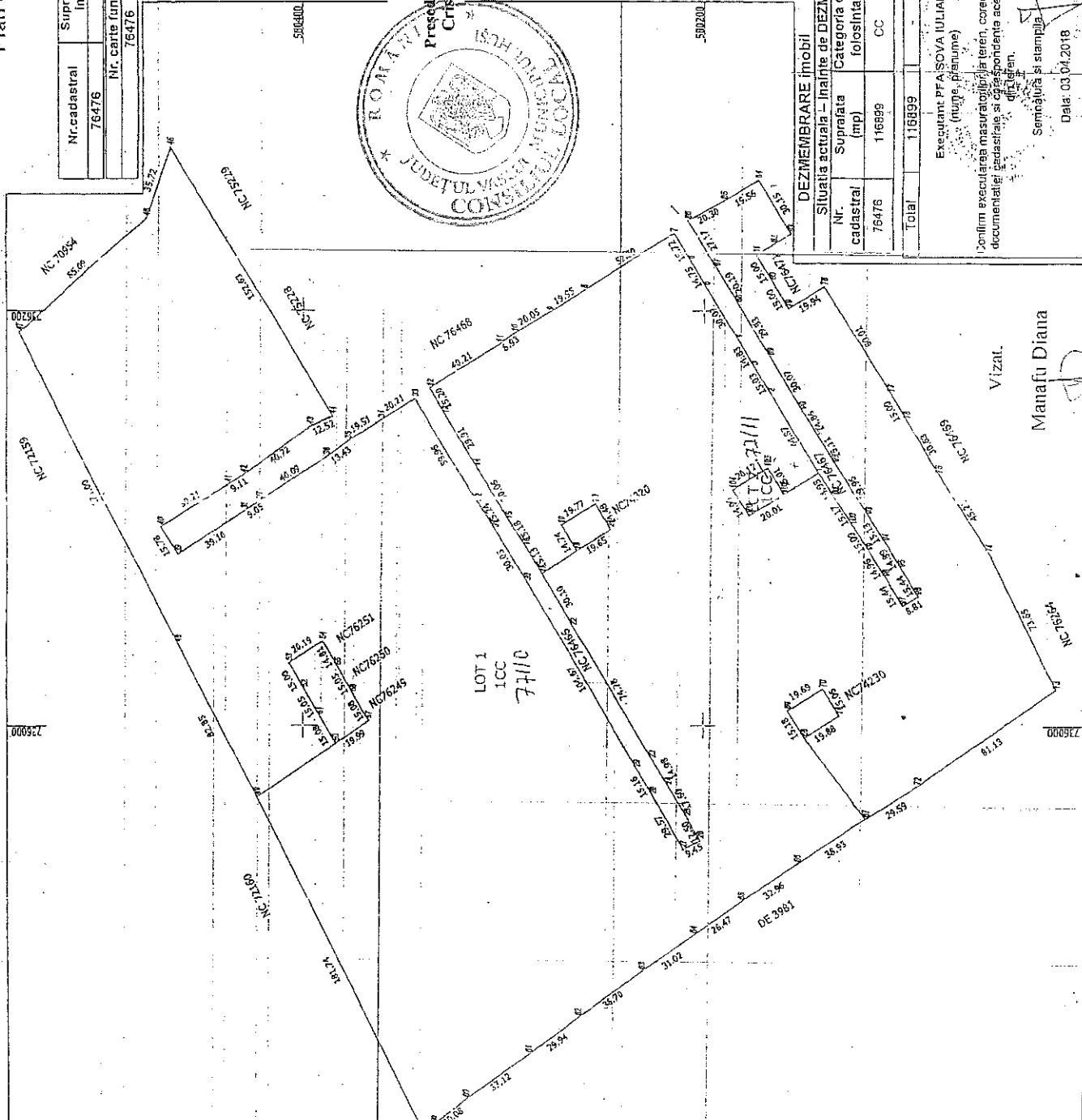
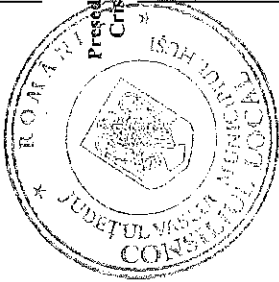

DEZMEMBRARE imobil

Situatia actuala - Inainte de DEZMEMBRARE		Situatia viitoare - dupa DEZMEMBRARE	
Nr. cadastral	Suprafata folosinta imobilului (mp)	Suprafata folosinta imobilului (mp)	Descrierea imobilului
76476	116899	300	Lotul 1
		A	Lotul 2
Total		116899	

Executant PFA SOVA IULIAN
(nume, prenume)

Confirm executarea masurarilor in teren, corectitudinea incontinutii documentelor cadastrale si corespundenta acestora cu realitatea din teren.

Semnatura si stampila

Data: 03.04.2018

Confirm introducerea imobilului in baza de date si albuirea numarului cadastral.

Semnatura si parala

11 MAI 2018

Vizat,
Manafu Diana

OPINTI DE CADASTRU SI PLANURI DE DEZMEMBRARE
Stampila BCPI Husi, Vaslui

In situatia in care exista numere cadastrale pentru imobilele vecine, in locul numarului vechiului se va face numărul casastrii, iar in lipsa numarului cadastral invecinat se va face numărul cadastral.

ANEXA 2

Plan de amplasament si delimitare a imobilului
Scara 1:2000

Nr.cadastral	Suprafata masurata a imobilului (mp)	Adresa imobilului
7710	116599	Intravilan Husi, UAT Husi, judet VASLUI
Nr. carte funciara		Unitatea Administrativ Teritoriala (UAT)
		Husi

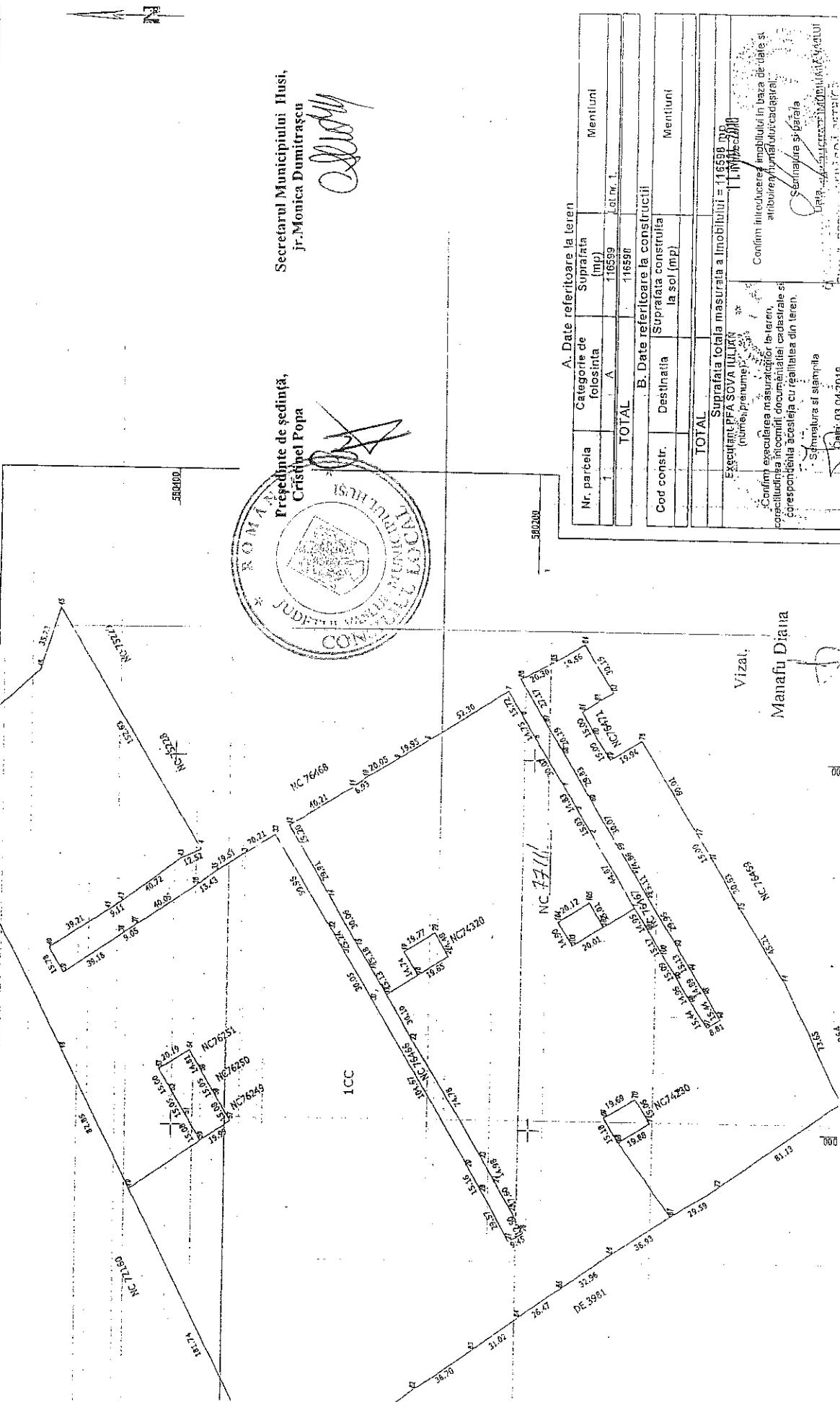

Președinte de ședință,
Cristinel Popa

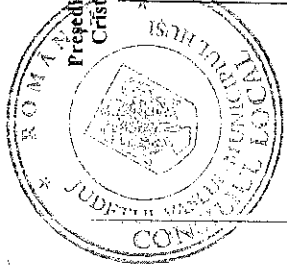

Secretarul Municipiului Husi,
jr. Monica Dumitrașcu

[Handwritten signature]

A. Date referitoare la teren		Mentiiuni	
Nr. parcela	Categorie de folosinta	Suprafata (mp)	
A	A	116599	col. nr. 1
TOTAL		116599	
B. Date referitoare la constructii		Mentiiuni	
Cod constr.	Destinatia	Suprafata construita la sol (mp)	
TOTAL			

Suprafata totala masurata a imobilului = 116599 mp
Execuțant: PFA SOVA IULIAN (numele, prenumele) I. Iulian SOVA

Confirm executarea măsurătorilor teren, corectitudinea în conținutul documentației cadastrale și corespundența acesteia cu realitatea din teren.
Schematură și ștampilă
Data: 03.04.2010
Bani: nr. 04/2010

Confirm introducerea imobilului în baza de date și atribuirea parțială a cadastrului.
Schematură și ștampilă
Data: 03.04.2010
Bani: nr. 04/2010

Vizal,
Manafu Diana

Plan de amplasament si delimitare a imobilului Scara 1:500

Nr.cadastral	Suprafata masurata a imobilului (mp)	Adresa imobilului
7711	300	Intravilan Husi, UAT Husi, judet VASLUI
Nr. carte funciara		Unitatea Administrativ Teritoriala (UAT)
		Husi

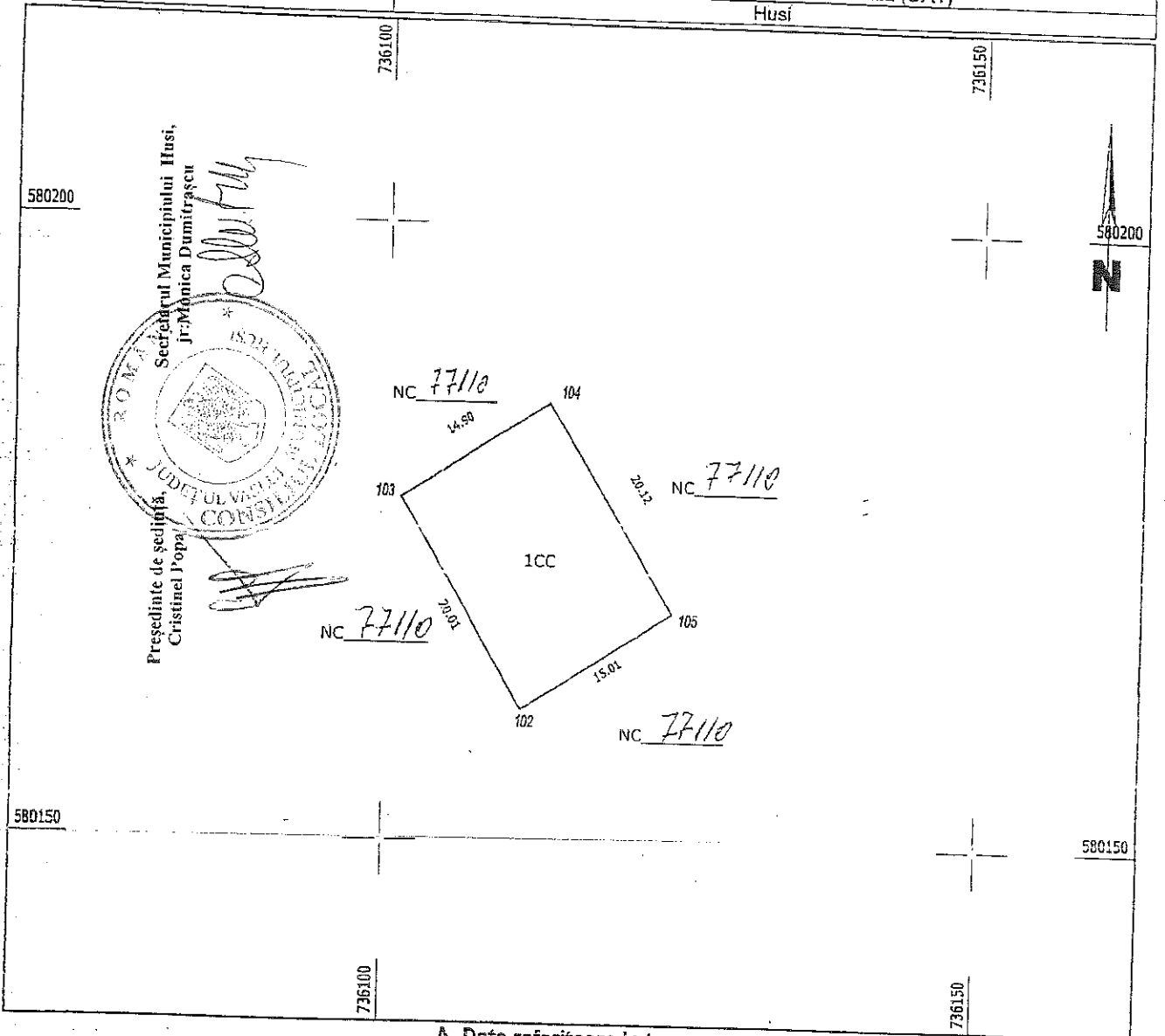

A. Date referitoare la teren

Nr. parcela	Categorie de folosinta	Suprafata (mp)	Mentiuni
1	A	300	Lot nr. 2.
TOTAL		300	

B. Date referitoare la constructii

Cod constr.	Destinatia	Suprafata construita la sol (mp)	Mentiuni
TOTAL			

Suprafata totala masurata a imobilului = 300 mp

<p>Executant PFA SOVA TOLIAN (nume, prenume)</p> <p>Confirm executarea masuratorilor la teren, corectitudinea intocmirii documentatiei cadastrale si corespondenta acesteia cu realitatea din teren.</p> <p>Semnatura si stampila</p>	<p style="text-align: right;">2016 i. MAL Inspector</p> <p>Confirm introducerea imobilului in baza de date si atribuirea numarului cadastral.</p> <p>Semnatura si parafa</p> <p>OFICIUL DE CADASTRU si Date</p>
---	---

Vizat.

Manafu Diana