

ANEXA 1

Plan de amplasament si delimitare a imobilului cu propunere de DEZMEMBRARE Scara 1:2000

Nr.cadastral	Suprafata masurata a imobilului (mp)	Adresa imobilului
76486	43431	Intravilan Husi, UAT Husi, judet VASLUI
Nr. carte funciara		Unitatea Administrativ Teritoriala (UAT)
76486		Husi

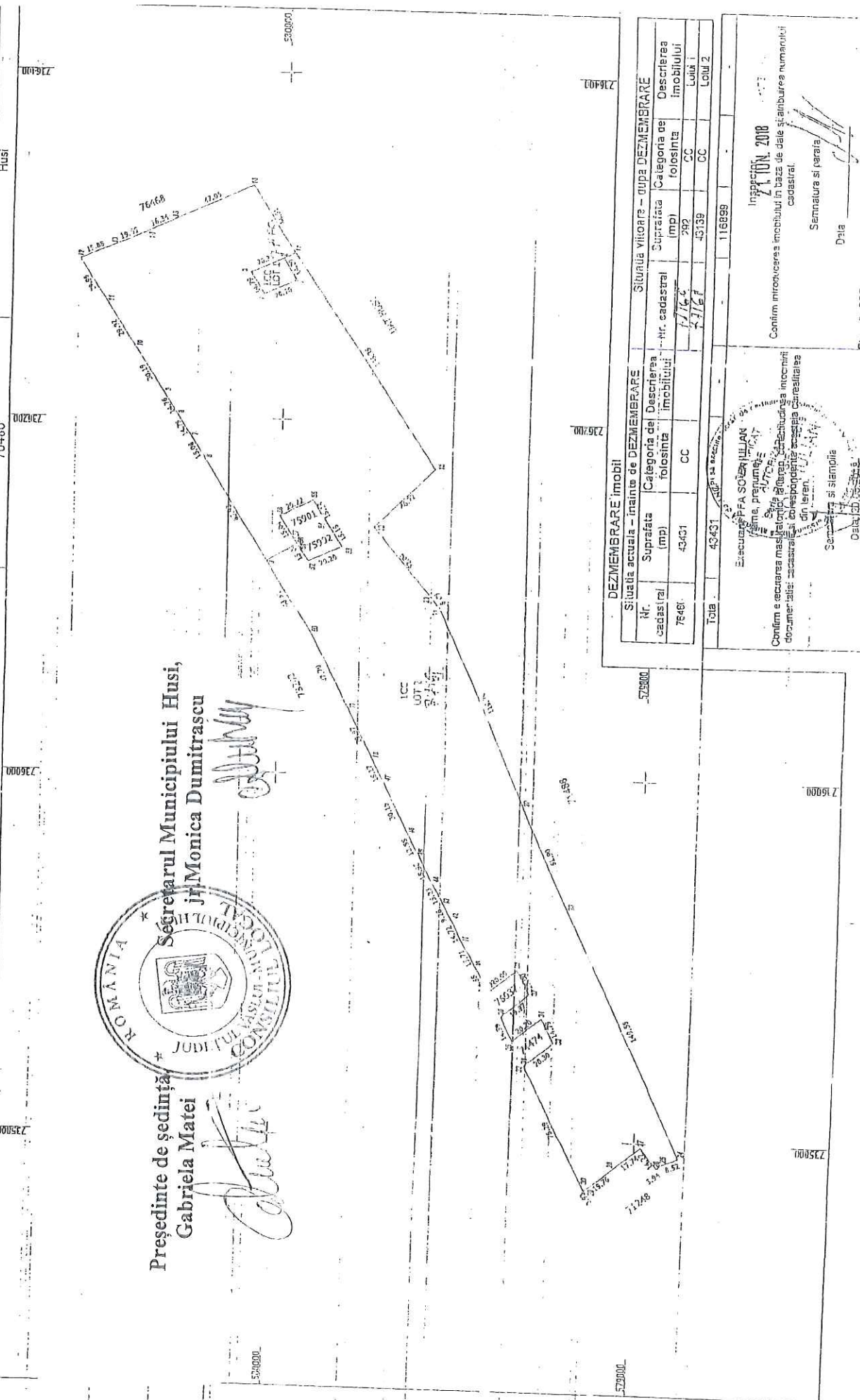

Președinte de ședință,
Gabriela Matei

Secretarul Municipiului Husi,
Monica Dumitrașcu

DEZMEMBRARE imobii			
Situatia actuala - inainte de DEZMEMBRARE	Situatia viitoare - dupa DEZMEMBRARE		
Nr. Suprafata	Categoria de folosinta	Nr. cadastral	Suprafata
76486	(mp)	(mp)	(mp)
43431	CC	1764	292
		2767	CC
		43139	CC
			Lotul 2
			Lotul 1
			Lotul 2
Total		43431	116899

Execuție PFA SOFIA IULIAN
Nume, prenume
Sosele
Strada
Căminul nr. 10
din Ierani, Vaslui

Confirm și recurența măsurătorii în baza de date și amburarea numărului
documentație: cadastral și corespunzător Consiliului
Local

Inspecționat
21.10.2018

Confirm introducerea imobilului în baza de date și amburarea numărului
cadastral

Semnatura și ștampila

Data

ANEXA 2

Plan de amplasament si delimitare a imobilului

Scara 1:500

Nr.cadastral	Suprafata masurata a imobilului (mp)	Adresa imobilului
77160	292	Intravilan Husi, JAT Husi, judet VASLUI
Nr. carte funciara		Unitatea Administrativ Teritoriala (UAT)
		Husi

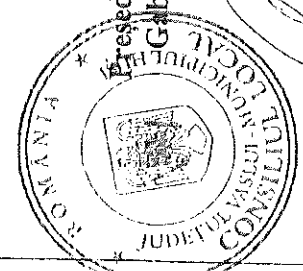
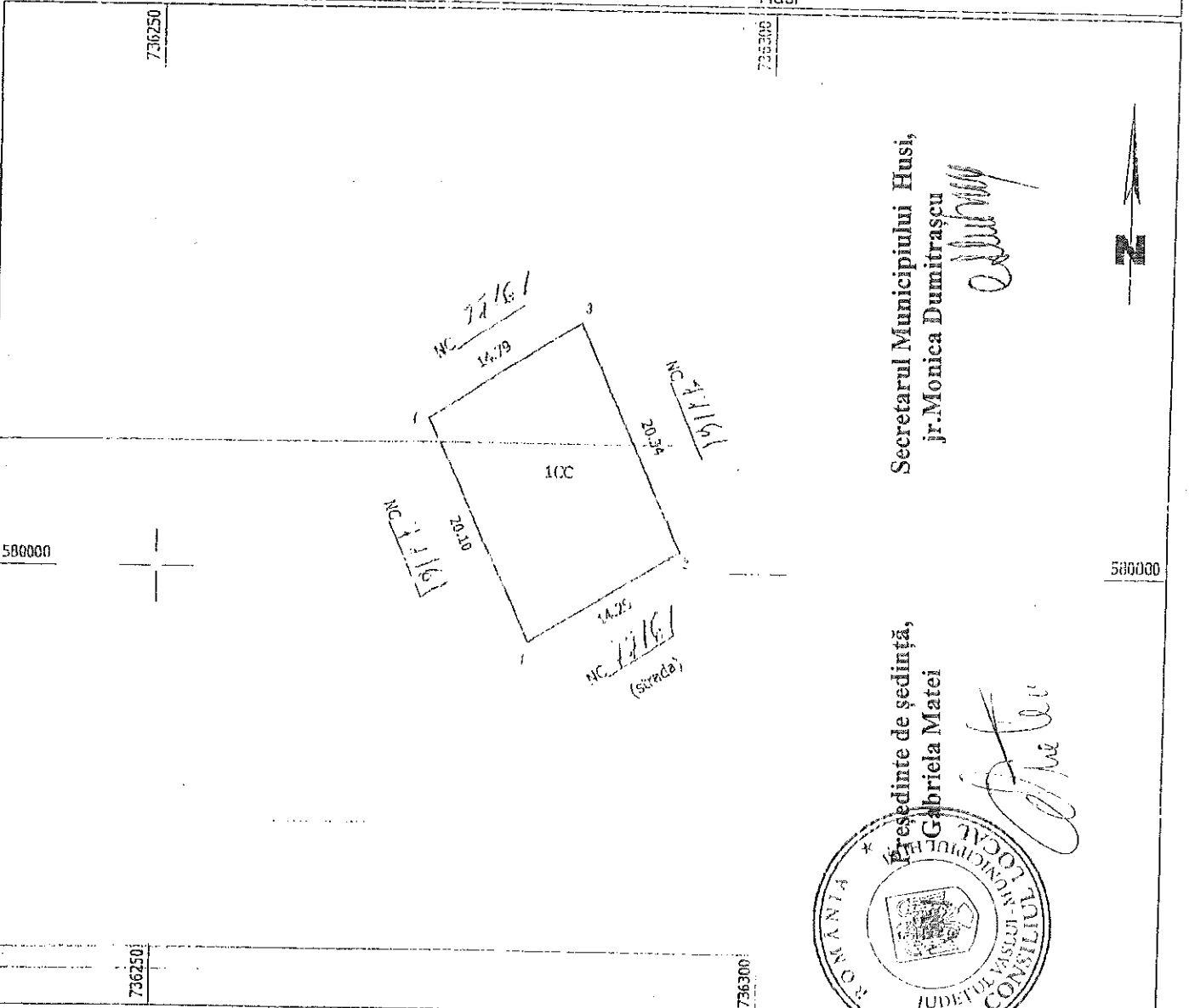

A. Date referitoare la teren

Nr. parcela	Categorie de folosinta	Suprafata (mp)	Mențiuni
1	CC	292	Lot nr. 1
TOTAL		292	

B. Date referitoare la constructii

Cod constr.	Destinatia	Suprafata construita la sol (mp)	Mențiuni
TOTAL			

Suprafata totala masurata a imobilului = 292 mp

<p>Executant PFA SOVA JULIAN (nume, prenume)</p> <p>Confirm executarea masuratorilor la teren, corectitudinea liniei inlocuiri documentatiei cadastrale si corespundenta acesteia cu realitatea din teren.</p> <p>Semnatura si stampila</p> <p>Data: 20.05.2018</p>	<p>Confirm introducerea in baza de date si atribuirea numarului cadastral.</p> <p>Semnatura si parafă</p> <p>Stampila BCPI Vaslui</p>
---	---

In situatia in care exista numere cadastrale pentru imobilele vecine, in locul numelui vecinului se va scrie numarul cadastral, iar in lipsa numarului cadastral numarul topografic sau numarul administrativ. Suprafetele se rotunjesc la metru patrat.

Plan de amplasament si delimitare a imobilului
Scara 1:2000

Nr. cadastral	Suprafata masurata a imobilului (mp)	Adresa imobilului
73167	43139	Intravilan Husi, Judet VASLUI
Nr. carte funciara	Unitatea Administrativ Teritoriala (UAT)	
	Husi	

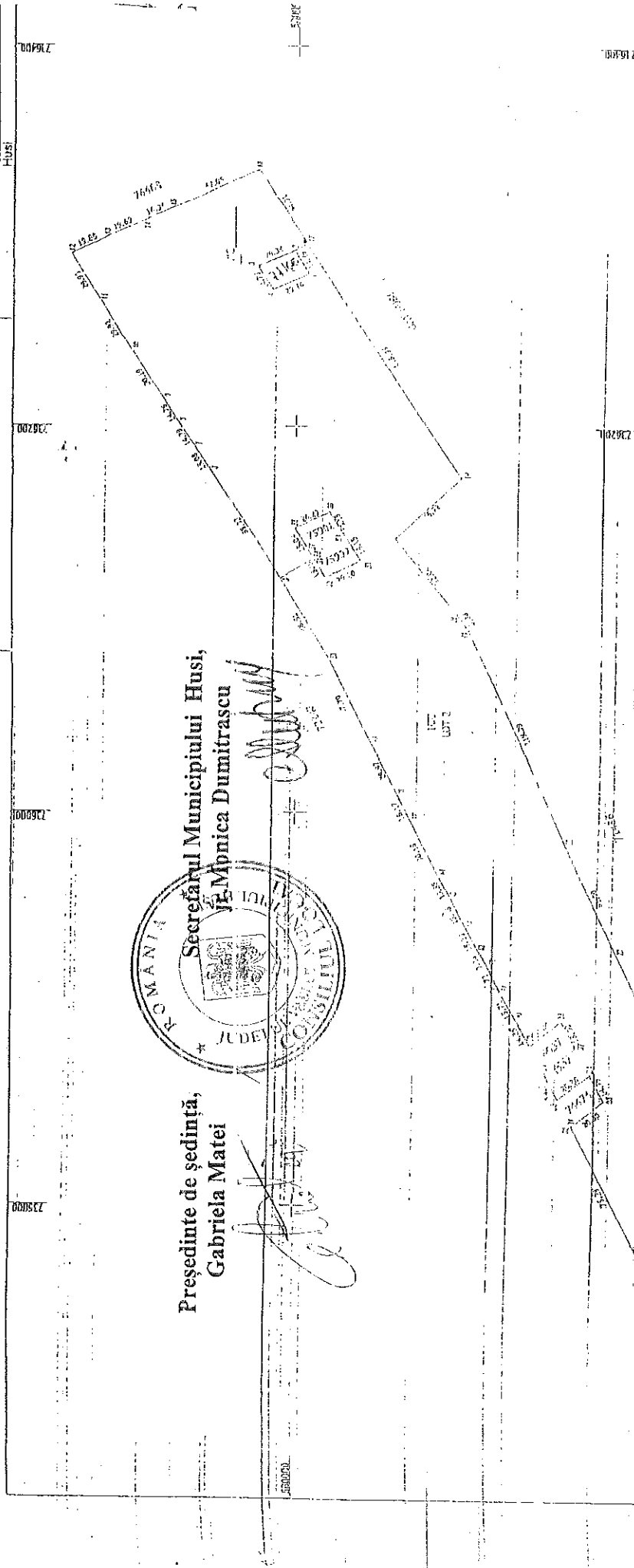

Președinte de ședință,
Gabriela Matei

SECRETARUL MUNICIPIULUI HUSI,
Monica Dumitrascu

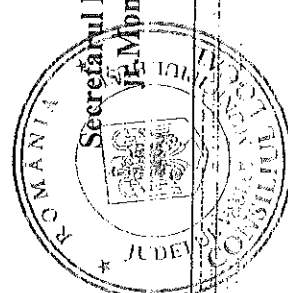

A. Date referitoare la teren		
Nr. parcela	Categorie de folosinta	Suprafata (mp)
	GC	43139
TOTAL		43139
B. Date referitoare la constructii		
Cod constr.	Destinatia	Suprafata construita la sol (mp)
TOTAL		
Suprafata totala masurata a imobilului = 43139 mp		
Existent PE CA SOVA IUBAN (Sume, credinta)		
21 IUN 2008		
Confirm introducerea imobilului in baza de date si atribuirea numarului cadastral.		
Semnatura a parcaii		Casa

Confirm introducerea imobilului in baza de date si atribuirea numarului cadastral.

21 IUN 2008

Semnatura a parcaii

Casa