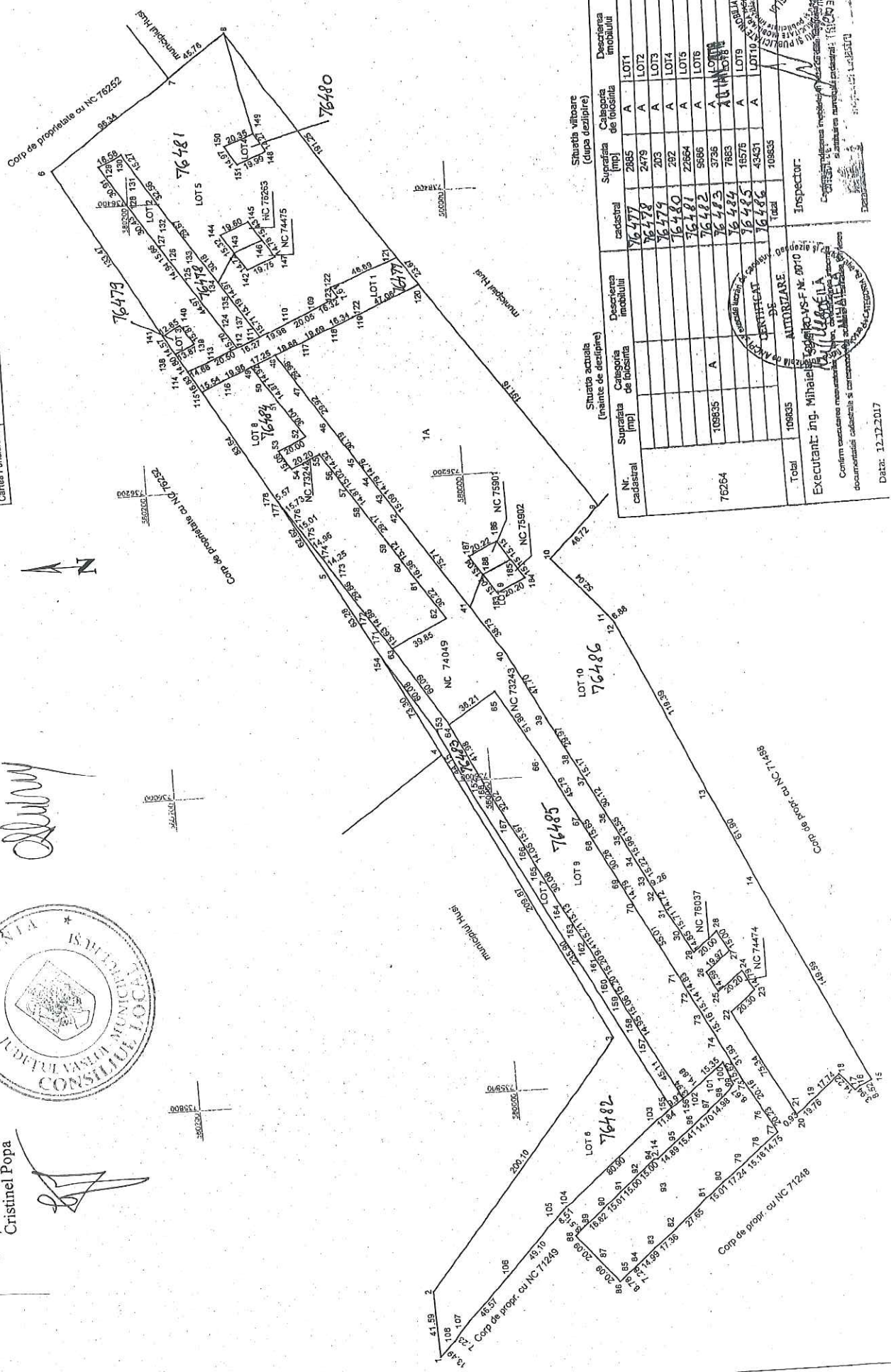

# ANEXA 1

## PLAN DE AMPLASAMENT SI DELIMITARE A IMOBILULUI

|  |                                      |
|--|--------------------------------------|
| Scara 1: 2000                            |                                      |
| Nr. cadastral                            | Suprafata masurata a imobilului [mp] |
| 76264                                    | 108835                               |
| Adresa imobilului                        |                                      |
| mun. Husi, Cal. Zona Dric 2, Jud. Vaslui |                                      |
| Cartea Funciara nr.                      | UAT                                  |
| 76264                                    | HUSI                                 |

**Secretarul Municipiului Husi,**  
**Dr. Monica Dumitrascu**  
  
  
**Presedinte de sedinta,**  
**Cristinel Popa**  

| Nr. cadastral | Situatia actuala (inainte de desupire) |                       | Situatia viitoare (dupa desupire) |                       |
|---------------|--|-----------------------|-----------------------------------|-----------------------|
|               | Suprafata de folosinta [mp]            | Descrierea imobilului | Suprafata de folosinta [mp]       | Descrierea imobilului |
| 76264         | 108835                                 | A                     | 2885                              | A LOT1                |
|               |  |                       | 2479                              | A LOT2                |
|               |  |                       | 203                               | A LOT3                |
|               |  |                       | 2864                              | A LOT4                |
|               |  |                       | 2686                              | A LOT5                |
|               |  |                       | 3735                              | A LOT6                |
|               |  | 7853                  | A LOT7                            |                       |
|               |  | 18576                 | A LOT8                            |                       |
|               |  | 43451                 | A LOT9                            |                       |
|               |  | 43451                 | A LOT10                           |                       |
|               |  | <b>Total</b>          | <b>76486</b>                      |                       |

Inspector: \_\_\_\_\_  
 Executant: **ing. Mihaila Sorinel VS-F Nr. 20710**  
 Confirmarea executarii masurarii si a situatiei terenului este in conformitate cu planul de amplasament si delimitare a imobilului.  
 Data: 12.12.2017

PLAN DE AMPLASAMENT SI DELIMITARE A IMOBILULUI  
Scara 1: 2000

|                     |                         |   |
|---------------------|-------------------------|---|
| Nr cadastral        | Suprafata masurata (mp) | Adresa imobilului                       |
| 76477               | 2885                    | mun. Husi, Cal Zona Dric 2, jud. Vaslui |
| Cartea Funciara nr. | UAT                     | HUSI                                    |

Secretarul Municipiului Husi,  
jr. Monica Dumitrașcu

*[Signature]*

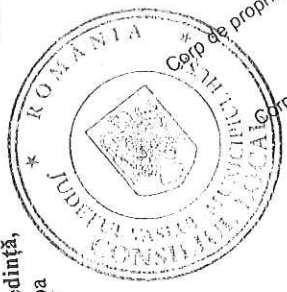

Președinte de ședință,  
Cristinel Popa

*[Signature]*

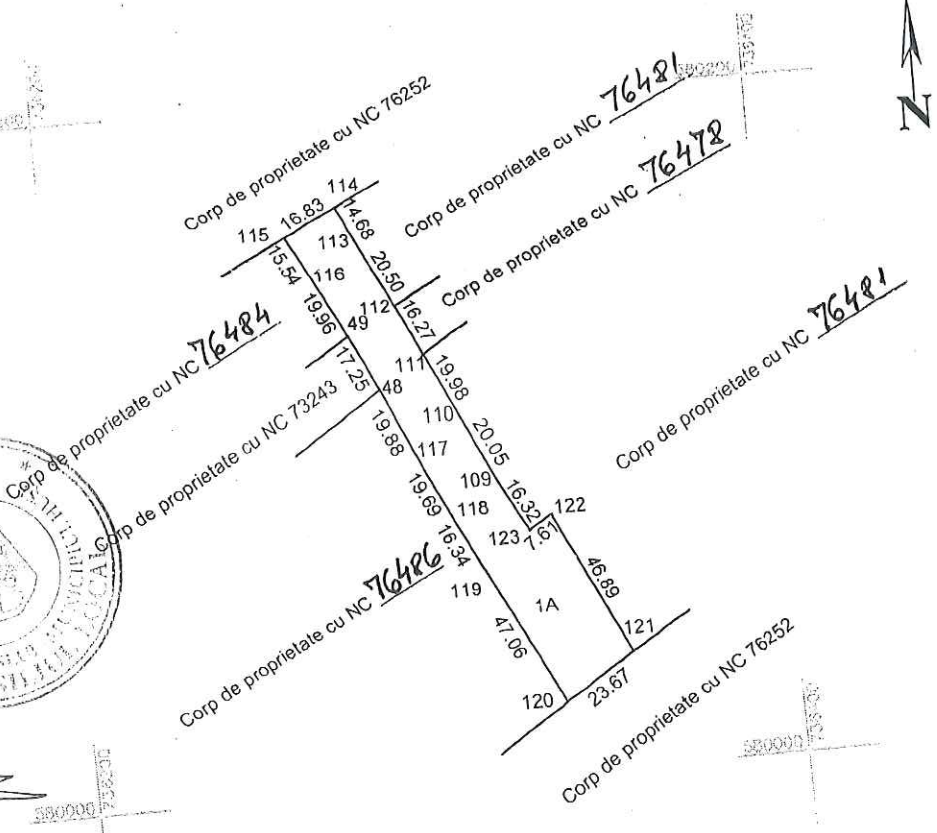

A. Date referitoare la teren

| Nr. parcela | Categoria de folosinta | Suprafata (mp) | Mentuni |
|-------------|------------------------|----------------|---------|
| 1           | A                      | 2885           |         |
| Total       |                        | 2885           |         |

B. Date referitoare la constructii

| Cod constr. | Destinatia | Suprafata construita la sol (mp) | Mentuni |
|-------------|------------|----------------------------------|---------|
|             |            |                                  |         |
| Total       |            |                                  |         |

Suprafata totala masurata a imobilului = 2885 mp  
Suprafata din act = mp

Executant: ing. Mihaiela Todejla

*[Signature]*

Confirm executarea masuratorilor la teren, corectitudinea intocmirii documentatiei cadastrale si corespondenta acesteia cu realitatea din teren

Data: 12.12.2016

Inspector:

*[Signature]*

Confirm introducerea imobilului in baza de date integrate si atribuirea numarului cadastral

Data:

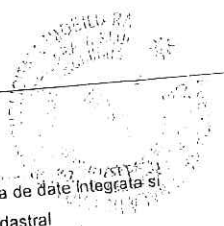

# PLAN DE AMPLASAMENT SI DELIMITARE A IMOBILULUI **ANEXA 3**

Scara 1: 1000

|                     |                         |   |
|---------------------|-------------------------|---|
| Nr. cadastral       | Suprafata masurata (mp) | Adresa imobilului                       |
| <b>76478</b>        | 2479                    | mun. Husi, Cal Zona Dric 2, jud. Vaslui |
| Cartea Funciara nr. | UAT                     | HUSI                                    |

**Președinte de ședință,**  
Cristinel Popa

**Secretarul Municipiului Husi,**  
jr. Monica Dumitrașcu

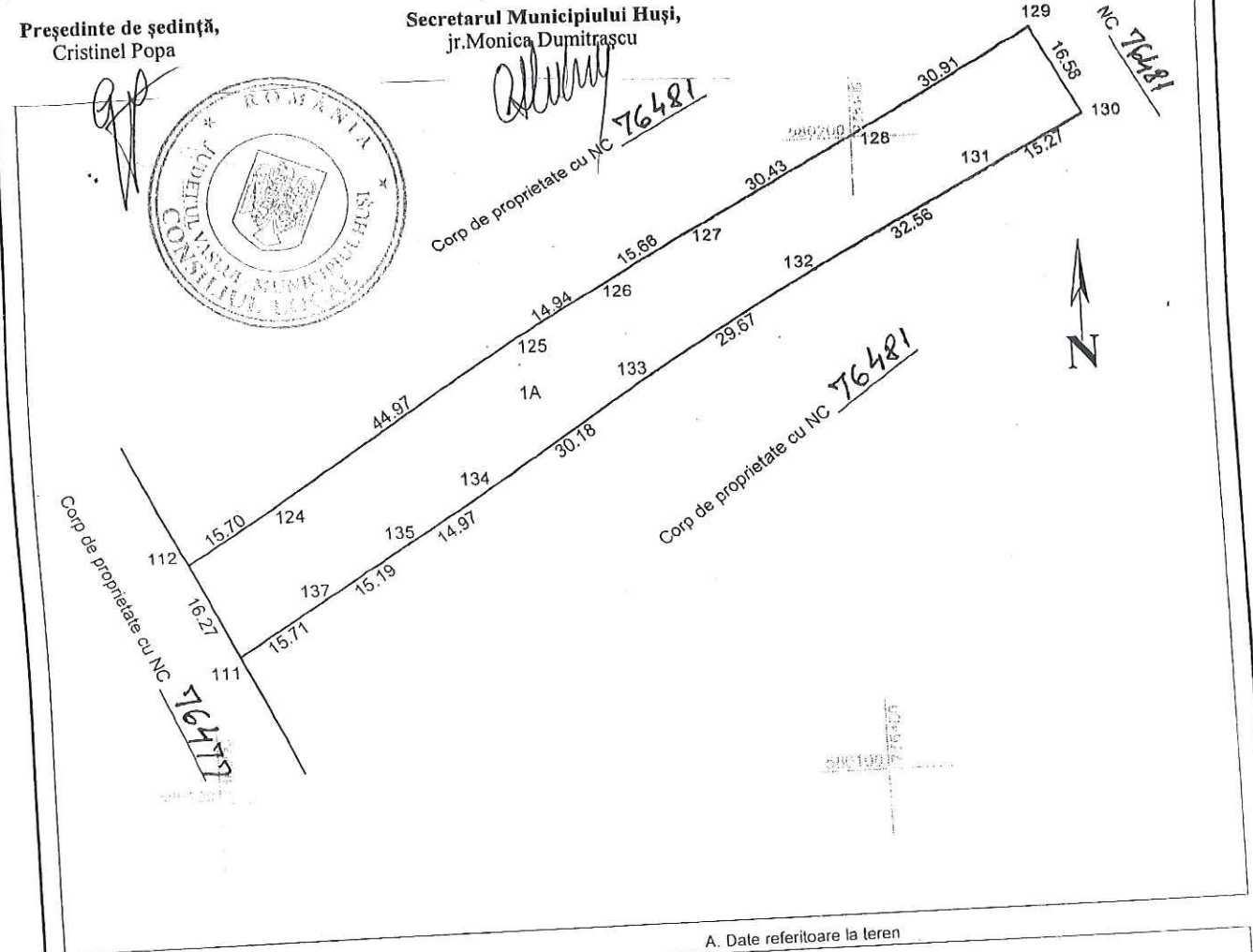

**A. Date referitoare la teren**

| Nr. parcela | Categoria de folosinta | Suprafata (mp) | Mentiuni |
|-------------|------------------------|----------------|----------|
| 1           | A                      | 2479           |          |
| Total       |                        | 2479           |          |

**B. Date referitoare la constructii**

| Cod constr. | Destinatia | Suprafata construita la sol (mp) | Mentiuni |
|-------------|------------|----------------------------------|----------|
|             |            |                                  |          |
| Total       |            |                                  |          |

Suprafata totala masurata a imobilului = 2479 mp  
Suprafata din act =        mp

Executant: ing. **Mihaela Todella**  
*Mihaela Todella*

Confirm executarea masuratorilor la teren, corectitudinea intocmirii documentatiei cadastrale si corespondenta acesteia cu realitatea din teren

Data: 12.12.2016

Inspector: \_\_\_\_\_

Confirm introducerea imobilului in baza de date integrata si si atribuirea numarului cadastral

Data: \_\_\_\_\_

10 JAN 2017

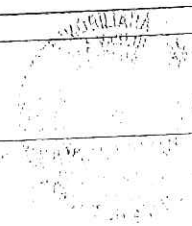

PLAN DE AMPLASAMENT SI DELIMITARE A IMOBILULUI  
Scara 1: 500

|                               |                                |  |
|-------------------------------|--------------------------------|--|
| Nr. cadastral<br><b>76479</b> | Suprafata masurata (mp)<br>203 | Adresa imobilului<br>mun. Husi, Cal Zona Dric 2, jud. Vaslui |
| Cartea Funciara nr.           |                                | UAT    HUSI  |

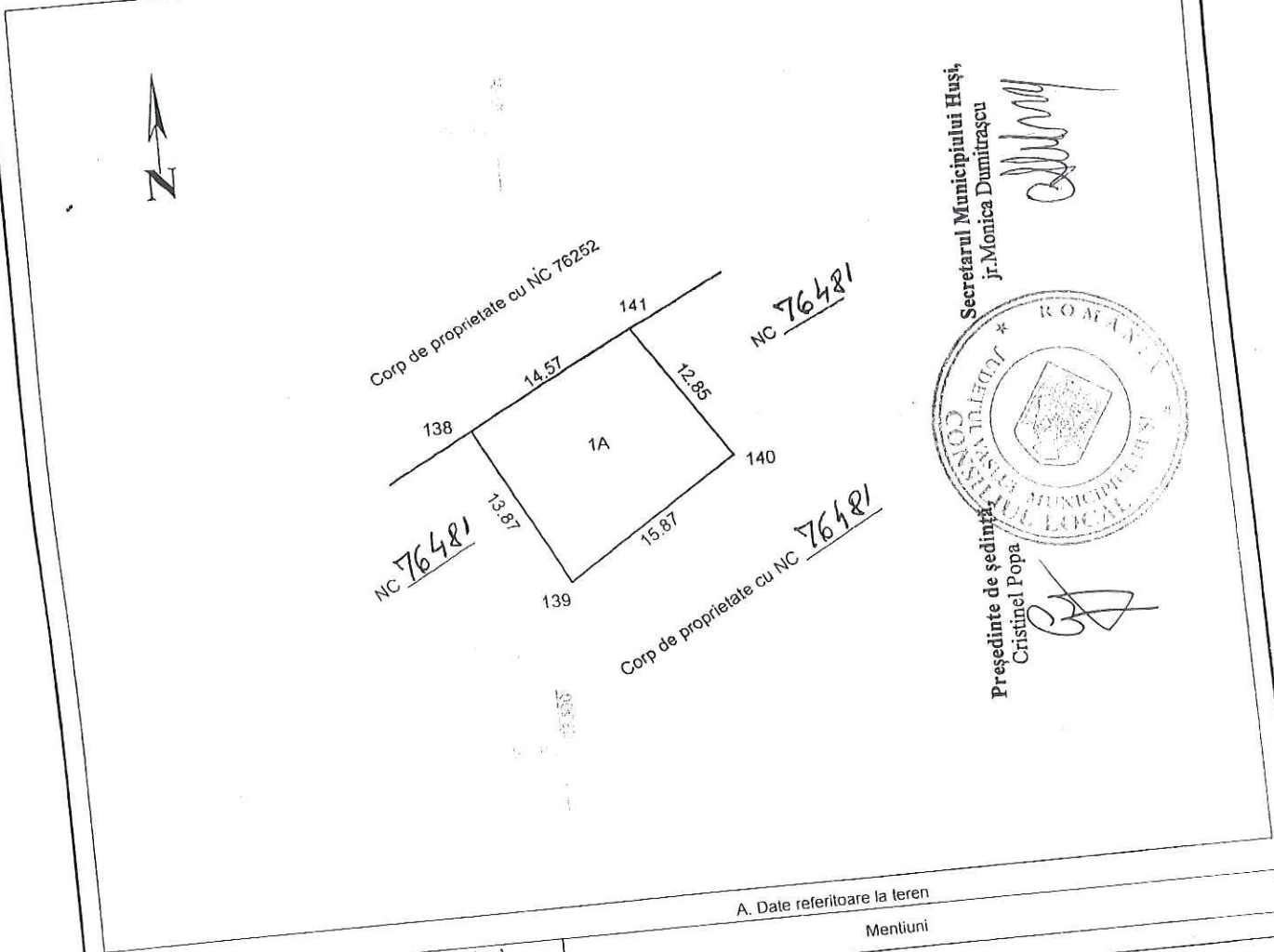

Secretarul Municipiului Husi,  
jr. Monica Dumitrascu

Președinte de ședință,  
Cristinel Popa

| A. Date referitoare la teren |                        |                | Mentii |
|------------------------------|------------------------|----------------|--------|
| Nr. parcela                  | Categoria de folosinta | Suprafata (mp) |        |
| 1                            | A                      | 203            |        |
| Total                        |                        | 203            |        |

| B. Date referitoare la constructii |            |                                  | Mentii |
|------------------------------------|------------|----------------------------------|--------|
| Cod constr.                        | Destinatia | Suprafata construita la sol (mp) |        |
| Total                              |            |                                  |        |

Suprafata totala masurata a imobilului = 203 mp  
Suprafata din act = mp

Executant: ing. Mihaela Todeila

Confirm executarea masuratorilor la teren, corectitudinea intocmirii documentatiei cadastrale si corespondenta acestora cu realitatea din teren

Data: 12.12.2016

Inspector:

Confirm introducerea imobilului in baza de date integrata si si atribuirea numarului cadastral

Data:

**PLAN DE AMPLASAMENT SI DELIMITARE A IMOBILULUI** **ANEXA 5**  
Scara 1: 500

|                     |                         |   |
|---------------------|-------------------------|---|
| Nr. cadastral       | Suprafata masurata (mp) | Adresa imobilului                       |
| 76480               | 292                     | mun. Husi, Cal Zona Dric 2, jud. Vaslui |
| Cartea Funciara nr. | UAT                     | HUSI                                    |

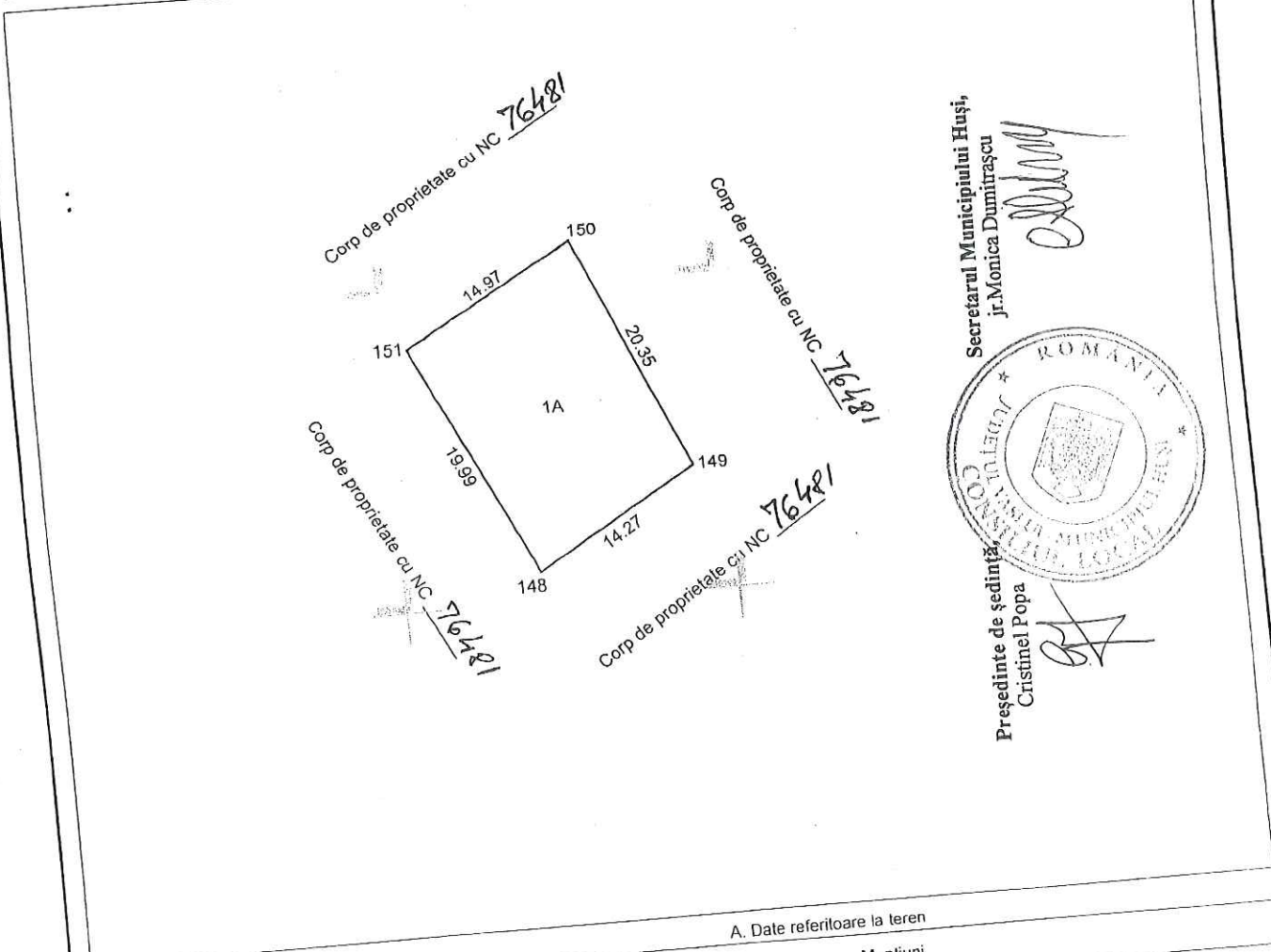

  
 Secretarul Municipiului Husi,  
 jr. Monica Dumitrașcu  
 Președinte de ședință,  
 Cristinel Popa

A. Date referitoare la teren

| Nr. parcela | Categoria de folosinta | Suprafata (mp) | Mentuni |
|-------------|------------------------|----------------|---------|
| 1           | A                      | 292            |         |
| Total       |                        | 292            |         |

B. Date referitoare la constructii

| Cod constr. | Destinatia | Suprafata construita la sol (mp) | Mentuni |
|-------------|------------|----------------------------------|---------|
|             |            |                                  |         |
| Total       |            |                                  |         |

Suprafata totala masurata a imobilului = 292 mp  
 Suprafata din act =        mp

Executant: ing. Mihajela Todeila  
*Mihajela Todeila*  
 Confirm executarea masuratorilor la teren, corectitudinea Intocmirii documentatiei cadastrale si corespondenta acesteia cu realitatea din teren  
 Data: 12.12.2016

Inspector: *[Signature]*  
 Confirm introducerea imobilului in baza de date integrata si si atribuirea numarului cadastral  
 Data:

**PLAN DE AMPLASAMENT SI DELIMITARE A IMOBILULUI**  
Scara 1: 2000

|                     |                         |   |
|---------------------|-------------------------|---|
| Nr. cadastral       | Suprafata masurata (mp) | Adresa imobilului                       |
| <b>76481</b>        | 22664                   | mun. Husi, Cal Zona Dric 2, jud. Vaslui |
| Cartea Funciara nr. | UAT                     | HUSI                                    |

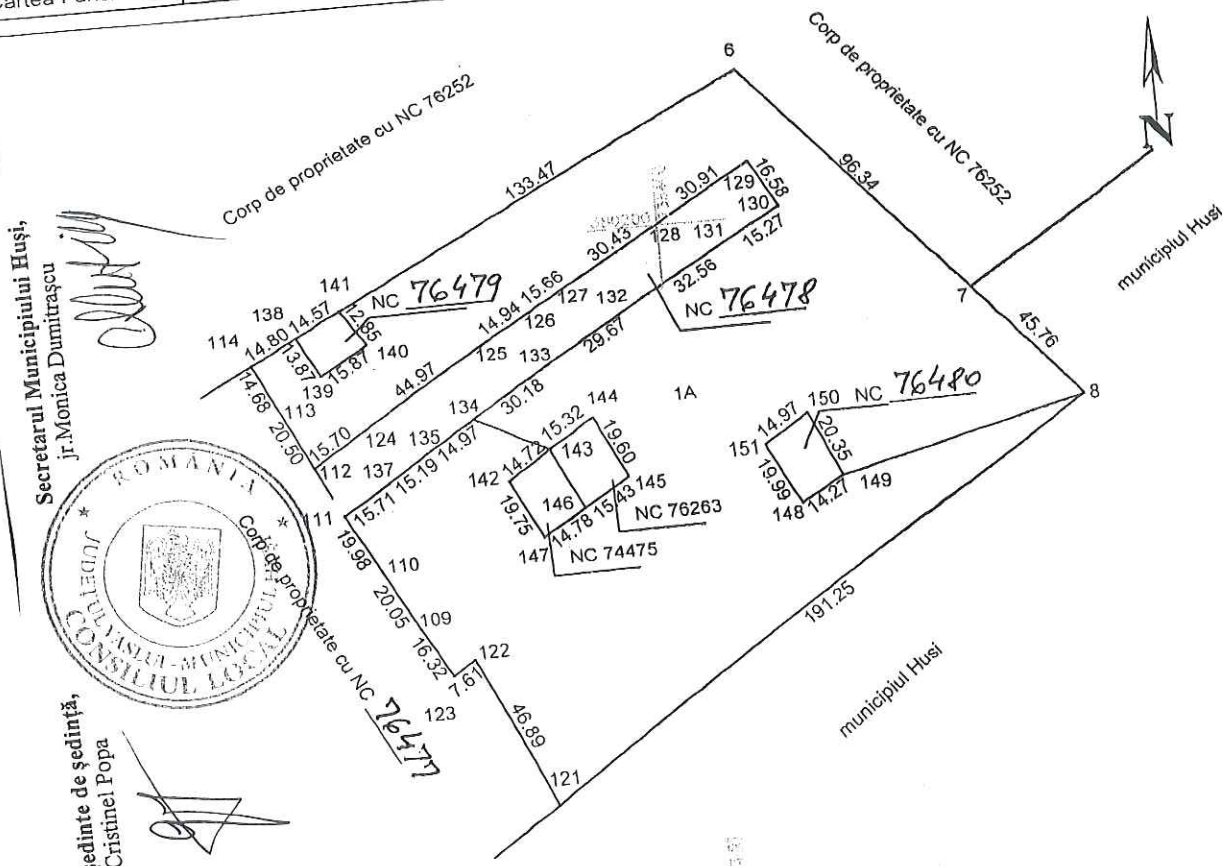

Secretarul Municipiului Husi,  
Jr. Monica Dumitrascu

Președinte de ședință,  
Cristinel Popa

| A. Date referitoare la teren |                        |                |        |
|------------------------------|------------------------|----------------|--------|
| Nr. parcela                  | Categoria de folosinta | Suprafata (mp) | Mentii |
| 1                            | A                      | 22664          |        |
| Total                        |                        | 22664          |        |

| B. Date referitoare la constructii |            |                                  |        |
|------------------------------------|------------|----------------------------------|--------|
| Cod constr.                        | Destinatia | Suprafata construita la sol (mp) | Mentii |
|                                    |            |                                  |        |
| Total                              |            |                                  |        |

Suprafata totala masurata a imobilului = 22664 mp  
Suprafata din act = mp

Executant: ing. Mihaela Todeila

Confirm executarea masuratorilor la teren, corectitudinea intocmirii documentatiei cadastrale si corespondenta acestuia cu realitatea din teren

Data: 12.12.2016

Inspector:

Confirm introducerea imobilului in baza de date integrata si si atribuirea numarului cadastral

Data:

PLAN DE AMPLASAMENT SI DELIMITARE A IMOBILULUI

Scara 1: 2000

|                     |                                      |   |
|---------------------|--------------------------------------|---|
| Nr. cadastral       | Suprafata masurata a imobilului [mp] | Adresa imobilului                       |
| 76482               | 9686                                 | mun. Husi, Cal Zona Dric 2, jud. Vaslui |
| Cartea Funciara nr. | UAT                                  | HUSI                                    |

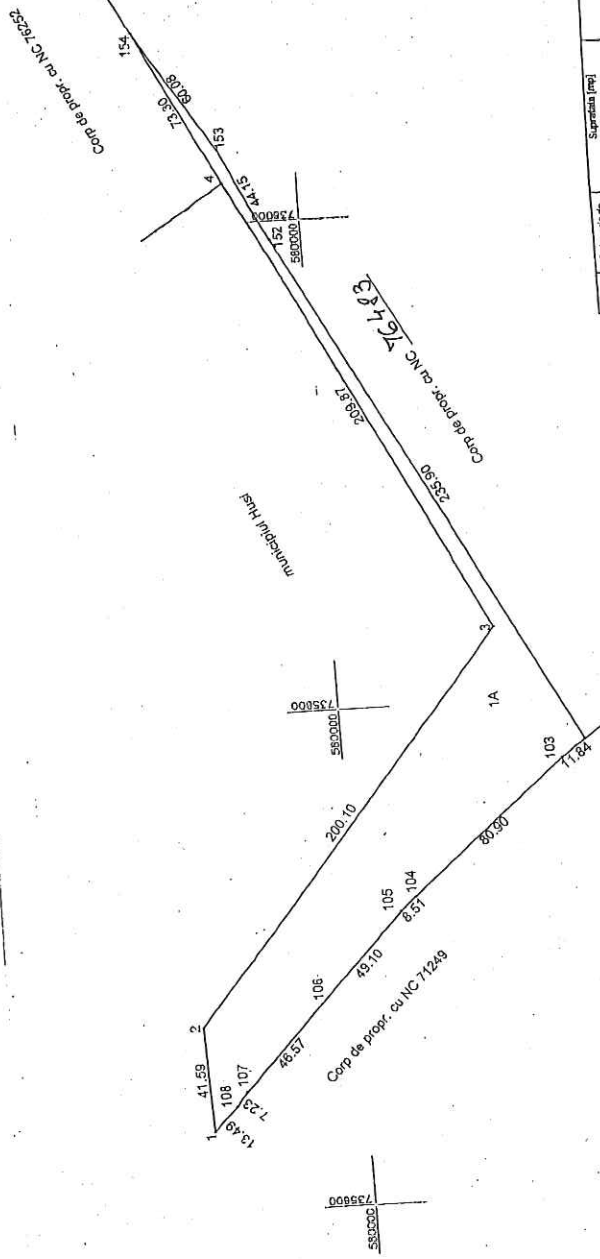

Președinte de ședință,  
Cristinel Popa

Secretarul Municipiului Husi,  
jr. Monica Dumitrașcu



|   |                                      |         |
|---|--------------------------------------|---------|
| Nr. parțicu   | Suprafata [mp]                       | Mentari |
| 1   | 9686                                 |         |
| Total   |                                      |         |
| B. Date referitoare la constructii                  |                                      |         |
| Destinatia  | Suprafata constructiilor la act [mp] | Mentari |
| Tipul constructiilor                                |                                      |         |
| C. Date referitoare la terenuri                     |                                      |         |
| Suprafata terenului masurata a imobilului = 9686 mp |                                      |         |
| Suprafata din act = mp                              |                                      |         |
| Inspector:  |                                      |         |
| Executant: Ina Mihaiela Iordache                    |                                      |         |
| Data: 12.12.2017                                    |                                      |         |

ANEXA 7

PLAN DE AMPLASAMENT SI DELIMITARE A IMOBILULUI

Scara 1: 2000

|                                     |                                      |   |  |
|-------------------------------------|--------------------------------------|---|--|
| Nr. cadastral                       | Suprafata masurata a imobilului [mp] | Adresa imobilului                       |  |
| 76483                               | 3736                                 | mun. Husi, Cal Zona Dric 2, Jud. Vaslui |  |
| Cartea Funciara nr. ....-J.UAT HUSI |                                      |   |  |

Președinte de ședință  
Cristinel Popa

Secretarul Municipiului Husi,  
Dr. Monica Dumitrașcu

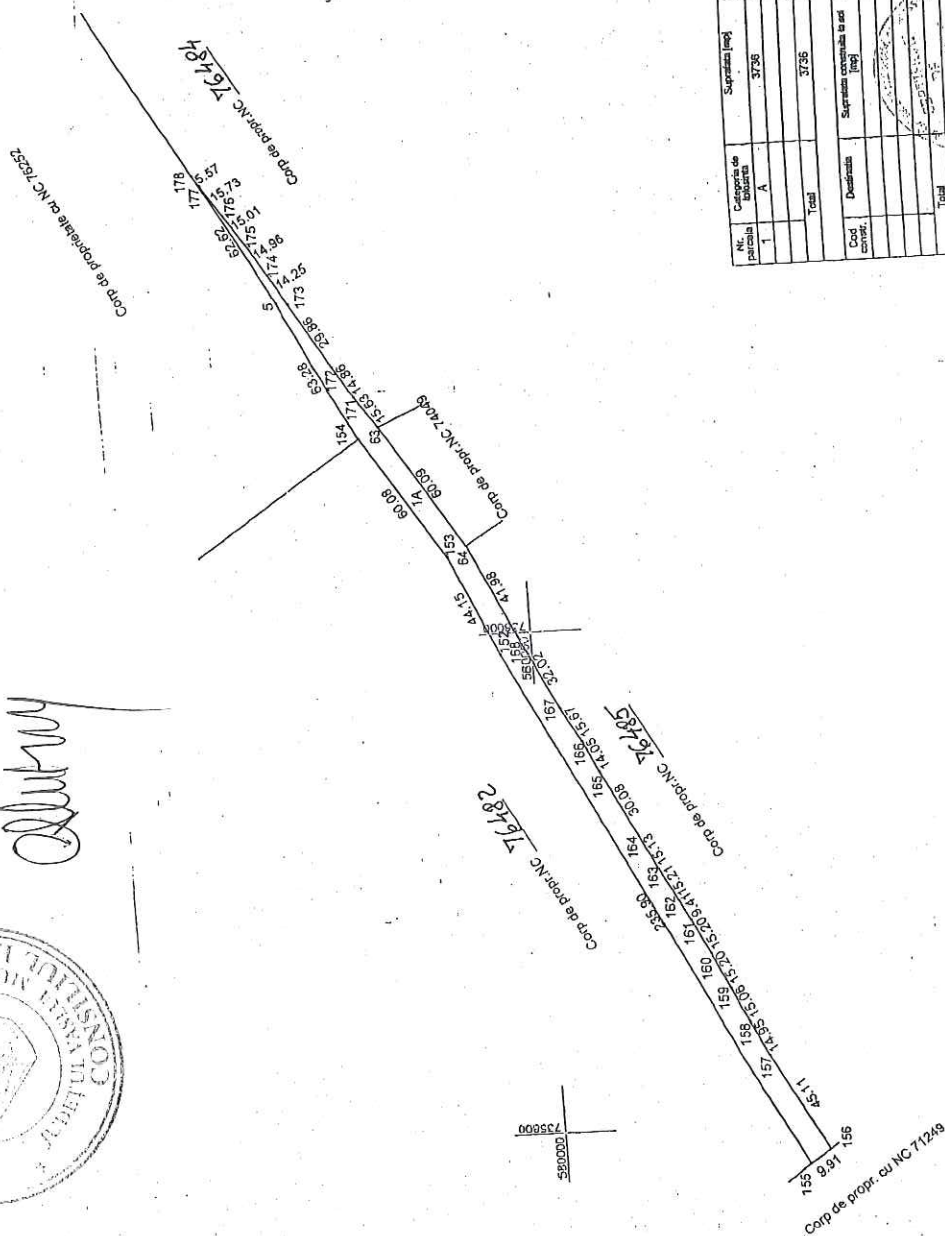

| Nr. parțială | Categoriile de folosință | Suprafața [mp] | Observații |
|--------------|--------------------------|----------------|------------|
| 1            | A                        | 3736           |            |
| Total        |                          | 3736           |            |

| Cod cadastral | Suprafața construită la act [mp] | Observații |
|---------------|----------------------------------|------------|
|               |                                  |            |
| Total         |                                  |            |

| B. Date referitoare la construcții |  |
|------------------------------------|--|
| Observații                         |  |

|  |                        |
|--|------------------------|
| Suprafața totală măsurată a imobilului = 3736 mp | Suprafața din act = mp |
| Inspectat: _____                                 |                        |

Executant: Ing. Mihaila Rodica  
 Confirmați autenticitatea și corectitudinea conținutului prezentei documentații cadastrale și a corectitudinii datelor înscrise în planșă.

Ștampilă: ANEXA 8  
 Căminul Funciara nr. 76483, Husi, Jud. Vaslui

Data: 12.12.2017



**PLAN DE AMPLASAMENT SI DELIMITARE A IMOBILULUI**  
Scara 1: 2000

|                     |                         |   |
|---------------------|-------------------------|---|
| Nr. cadastral       | Suprafata masurata (mp) | Adresa imobilului                       |
| <b>76484</b>        | 7883                    | mun. Husi, Cal Zona Dric 2, jud. Vaslui |
| Cartea Funciara nr. | UAT                     | HUSI                                    |

Secretarul Municipiului Husi,  
jr. Monica Dumitrașcu

Președinte de ședință,  
Cristinel Popa

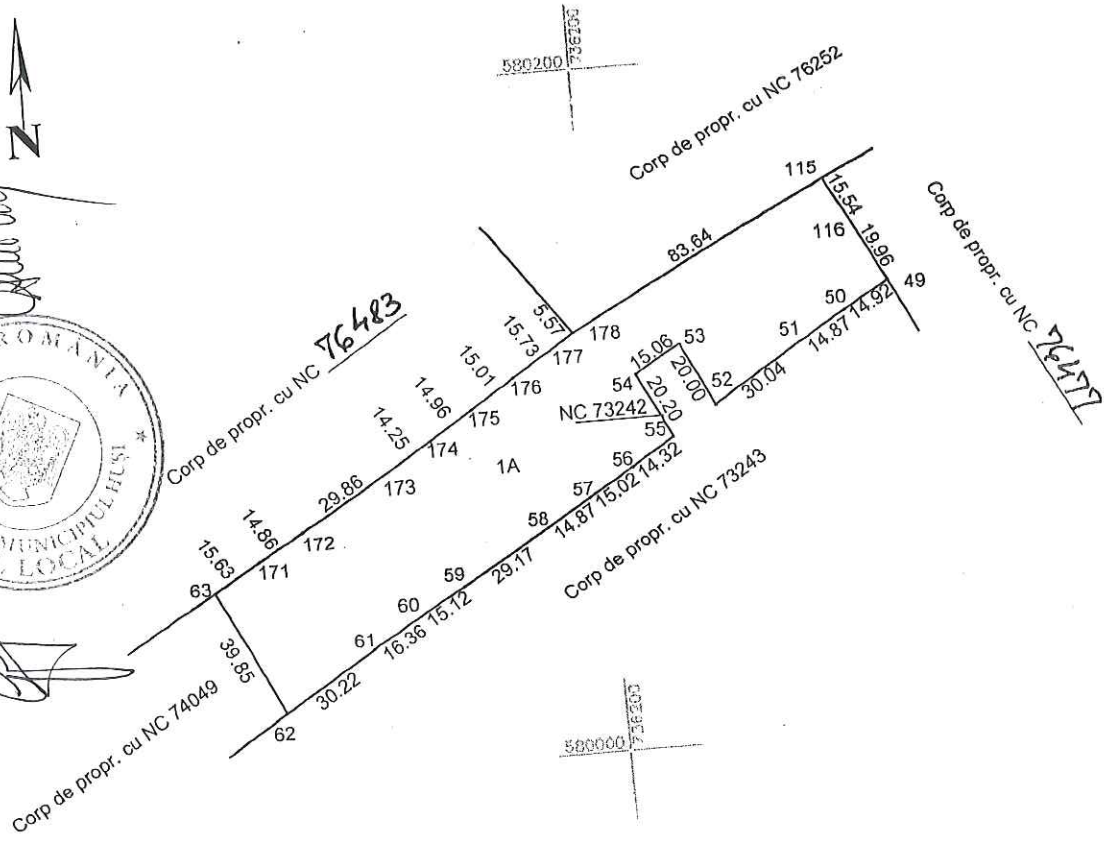
A. Date referitoare la teren

| Nr. parcela | Categoria de folosinta | Suprafata (mp) | Mentiuni |
|-------------|------------------------|----------------|----------|
| 1           | A                      | 7883           |          |
| Total       |                        | 7883           |          |

B. Date referitoare la constructii

| Cod constr. | Destinatia | Suprafata construita la sol (mp) | Mentiuni |
|-------------|------------|----------------------------------|----------|
| Total       |            |                                  |          |

Suprafata totala masurata a imobilului = 7883 mp  
Suprafata din act = mp

Executant: **ing. Mihaela Todella**

Confirm executarea masuratorilor la teren, corectitudinea întocmirii documentatiei cadastrale si corespondenta acestuia cu realitatea din teren

Data: 12.12.2016

Inspector:

Confirm introducerea imobilului in baza de date integrate si atribuirea numarului cadastral

Data: 10. IAN. 2018

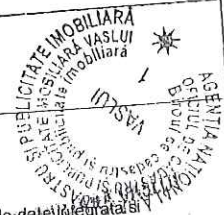
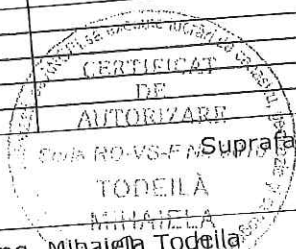

PLAN DE AMPLASAMENT SI DELIMITARE A IMOBILULUI

Scara 1: 2000

|                     |                                      |   |
|---------------------|--------------------------------------|---|
| Nr. cadastral       | Suprafata masurata a imobilului [mp] | Adresa imobilului                       |
| 576425              | 16576                                | mun. Husi, Cal. Zona Dnc 2, Jud. Vaslui |
| Cartea Funciara nr. | UAT                                  | HUSI                                    |

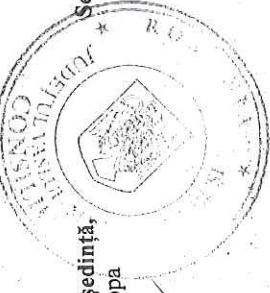
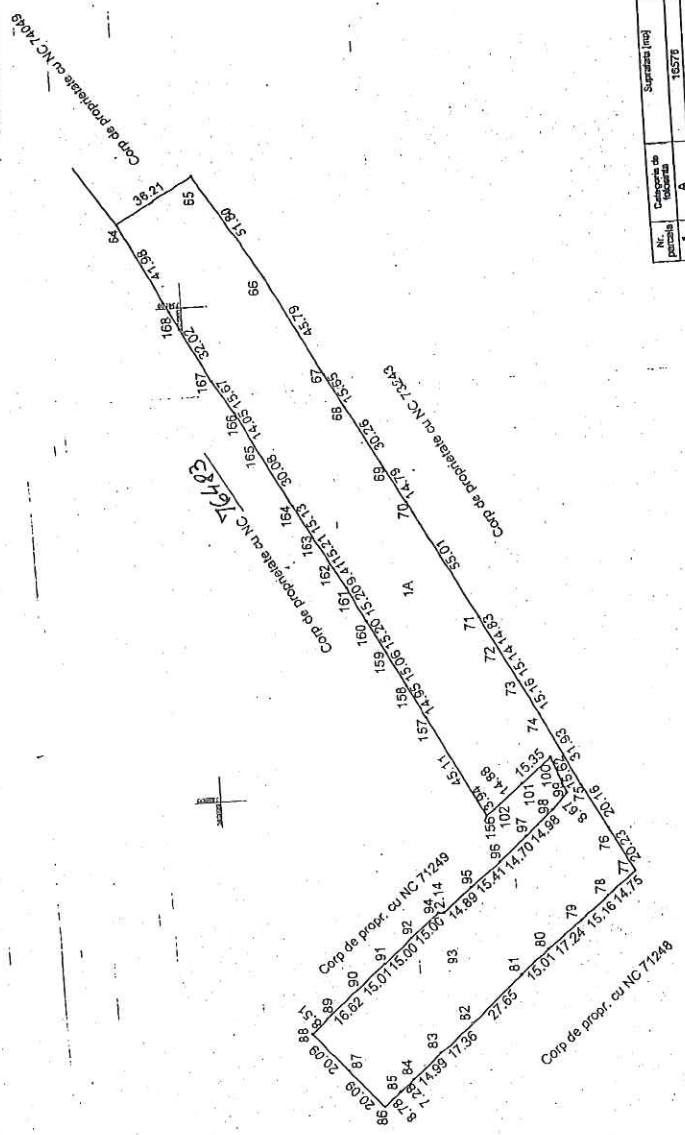

Președinte de ședință,  
Cristinel Popa

Secretarul Municipiului Husi,  
Jr. Monica Dumitrascu

**ANEXA 10**

|  |                |            |
|--|----------------|------------|
| Nr. Categoriile de parcelare                           | Suprafata (mp) | Observatii |
| 1<br>A   | 16576          |            |
| Total  |                | 16576      |
| B. Date referitoare la constructii                     |                |            |
| Suprafata construita pe sol [mp]                       |                |            |
| Observatii   |                |            |
| Data   |                |            |
| 10 JAN 2018  |                |            |
| Suprafata totala masurata a imobilului = 16576 mp      |                |            |
| Suprafata din act = mp                                 |                |            |
| Inspector:   |                |            |
| Executant angajata la domiciliu                        |                |            |
| Candea executanta masuratori si planificari cadastrale |                |            |
| documentul cadastral nr. 576425/101/2017               |                |            |
| Data: 12.12.2017                                       |                |            |

PLAN DE AMPLASAMENT SI DELIMITARE A IMOBILULUI

Scara 1: 2000

|                     |                                      |  |
|---------------------|--------------------------------------|--|
| Nr. cadastral       | Suprafata masurata a imobilului [mp] | Adresa imobilului                      |
| 76436               | 43431                                | mun. Husi, Cal Zona Dre 2, jud. Vaslui |
| Cartea Funciara nr. | UAT                                  | HUSI                                   |

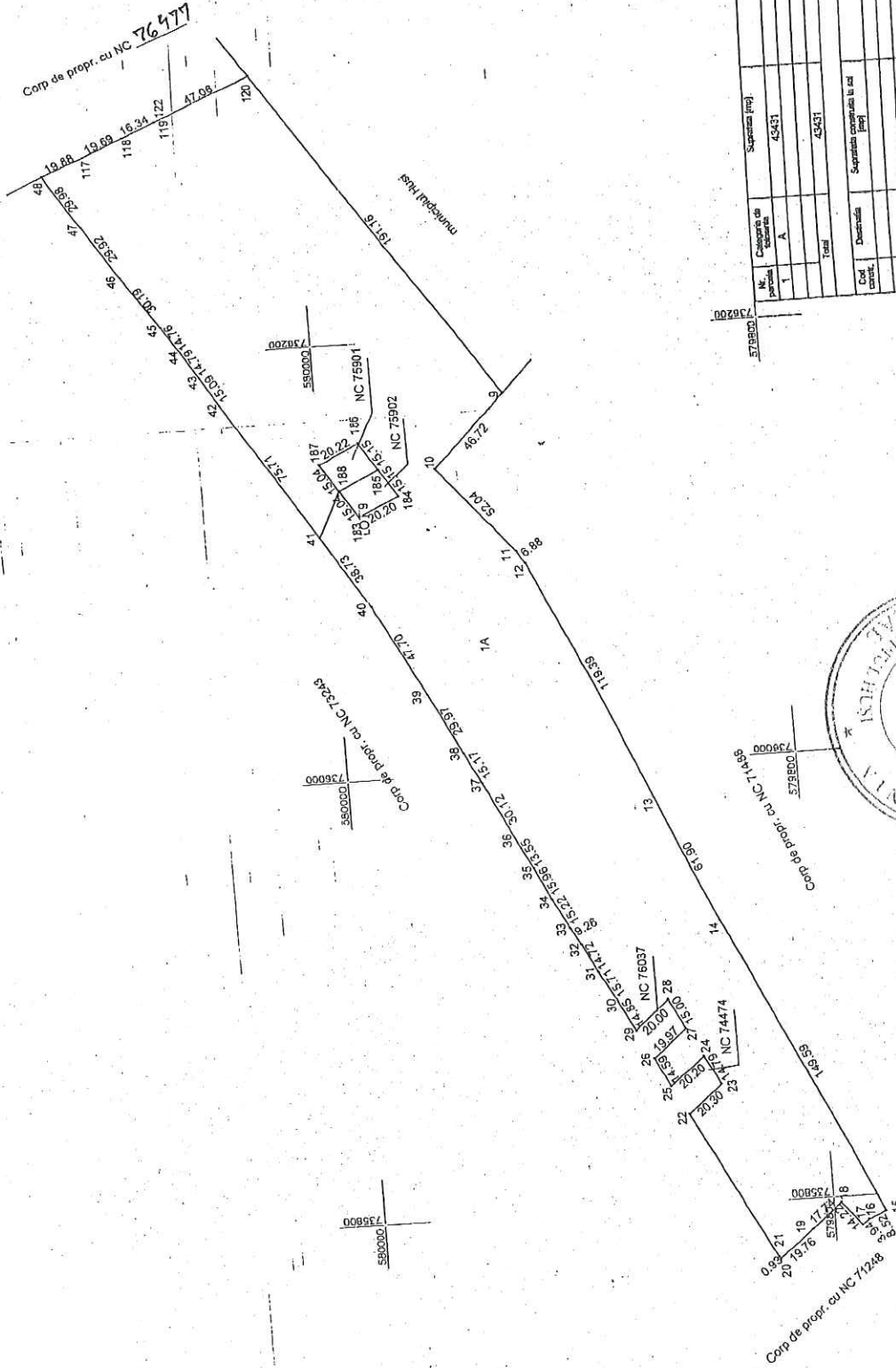

ANEXA M

|  |                               |            |
|--|-------------------------------|------------|
| Nr. Cartea Funciara  | Suprafata [mp]                | Observatii |
| 1  | 43431                         |            |
| Total  |                               |            |
| B. Date referitoare la constructii   |                               |            |
| Colt. Construct.   | Suprafata constructiilor [mp] |            |
| Total  |                               |            |
| C. Date referitoare la terenuri  |                               |            |
| Suprafata terenului masurata a imobilului = 43431 mp                                 |                               |            |
| Suprafata din act = mp   |                               |            |
| Inspector:   |                               |            |
| Executant: ing. Mihaela Todola   |                               |            |
| Confirma emiterea si actualizarea planului de amplasament si delimitare a imobilului |                               |            |
| Data: 12.12.2017   |                               |            |



Președintele de ședință,  
Cristinel Popa

Secretarul Municipiului Husi,  
Jr. Monica Dumitrescu