

PLAN DE AMPLASAMENT SI DELIMITARE A IMOBILULUI CU PROPUNEREA DE DEZLIPIRE

Scara 1: 5000

Nr. cadastral	Suprafata masurata a imobilului [mp]	Adresa imobilului
76252	212347	mun. Husi, jud. Vaslui
Cartea Funciara nr.	76252	UAT HUSI

Președinte de ședință * *Cristinel Popa*
Secretarul Municipiului Husi, *Jr. Monica Dumitrașcu*

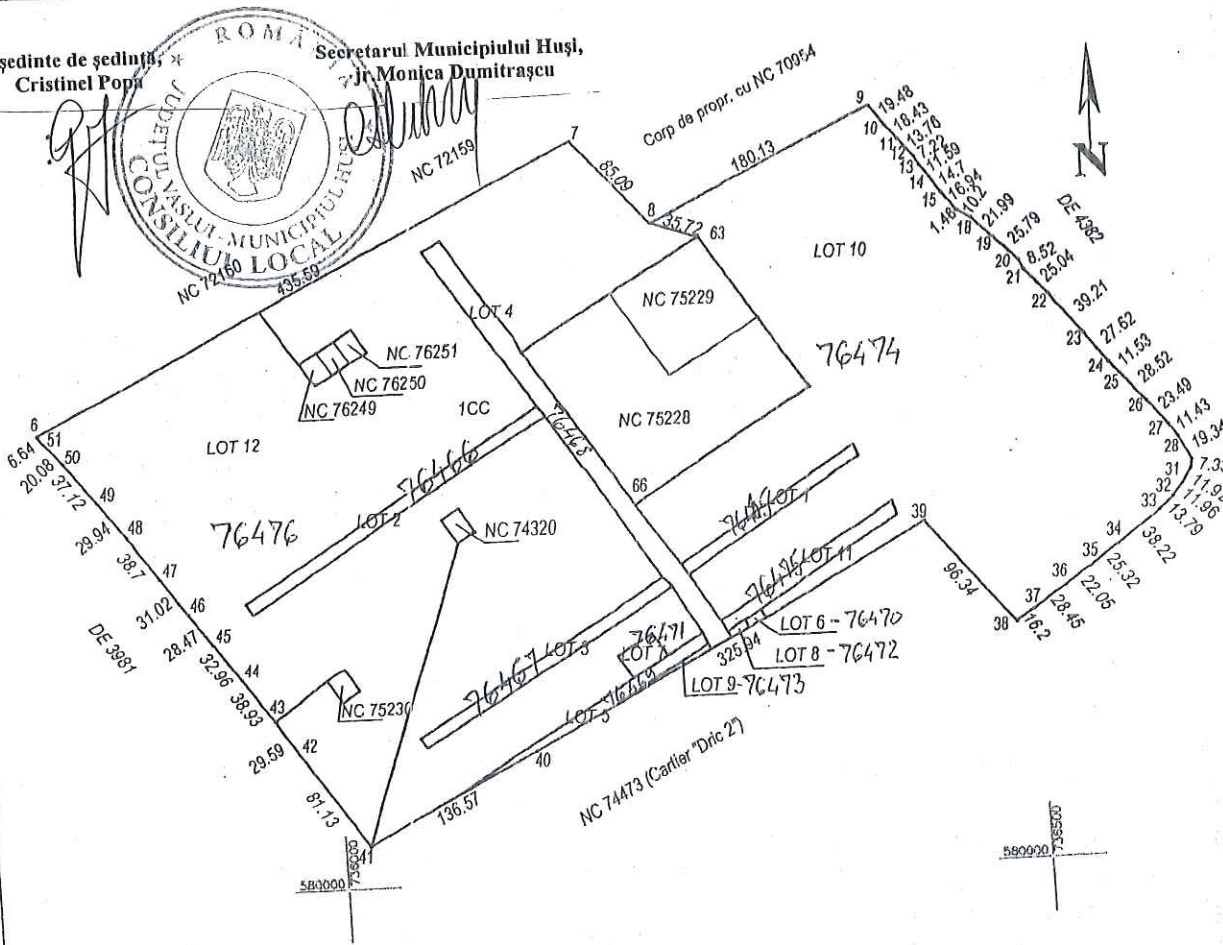

Situatia actuala
(inainte de dezlipire)

Situatia viitoare
(dupa dezlipire)

Nr. cadastral	Suprafata [mp]	Categoria de folosinta	Descrierea imobilului	Nr. cadastral	Suprafata [mp]	Categoria de folosinta	Descrierea imobilului
76252	212347	CC		76465	1345	CC	LOT1
				76466	2197	CC	LOT2
				76467	1910	CC	LOT3
				76468	5397	CC	LOT4
				76469	1380	CC	LOT5
				76470	98	CC	LOT6
				76471	597	CC	LOT7
				76472	88	CC	LOT8
				76473	204	CC	LOT9
				76474	80796	CC	LOT10
				76475	1436	CC	LOT11
				76476	116899	CC	LOT12
Total	212347			Total	212347		

Executant: ing. *Mihaela Ploianu*
 Confirm executarea masuratorilor la teren, corectitudinea intocmirii documentatiei cadastrale si corespondenta acesteia cu realitatea din teren
 Data: 28.11.2017

Inspector:
 Confirm introducerea imobilului in baza de date integrata si si atribuirea numarului cadastral
 Data: 10. IAN. 2018



OFICIUL DE CADASTRU SI PESTRIE IN COMUNA HUSI, JUDEȚUL VASLUI
 Inșefier Mihaela Ploianu
 Consilier

PLAN DE AMPLASAMENT SI DELIMITARE A IMOBILULUI **ANEXA 2**

Scara 1: 1000

Nr. cadastral	Suprafata masurata (mp)	Adresa imobilului
76465	1345	mun. Husi, jud. Vaslui
Cartea Funciara nr.	UAT	HUSI

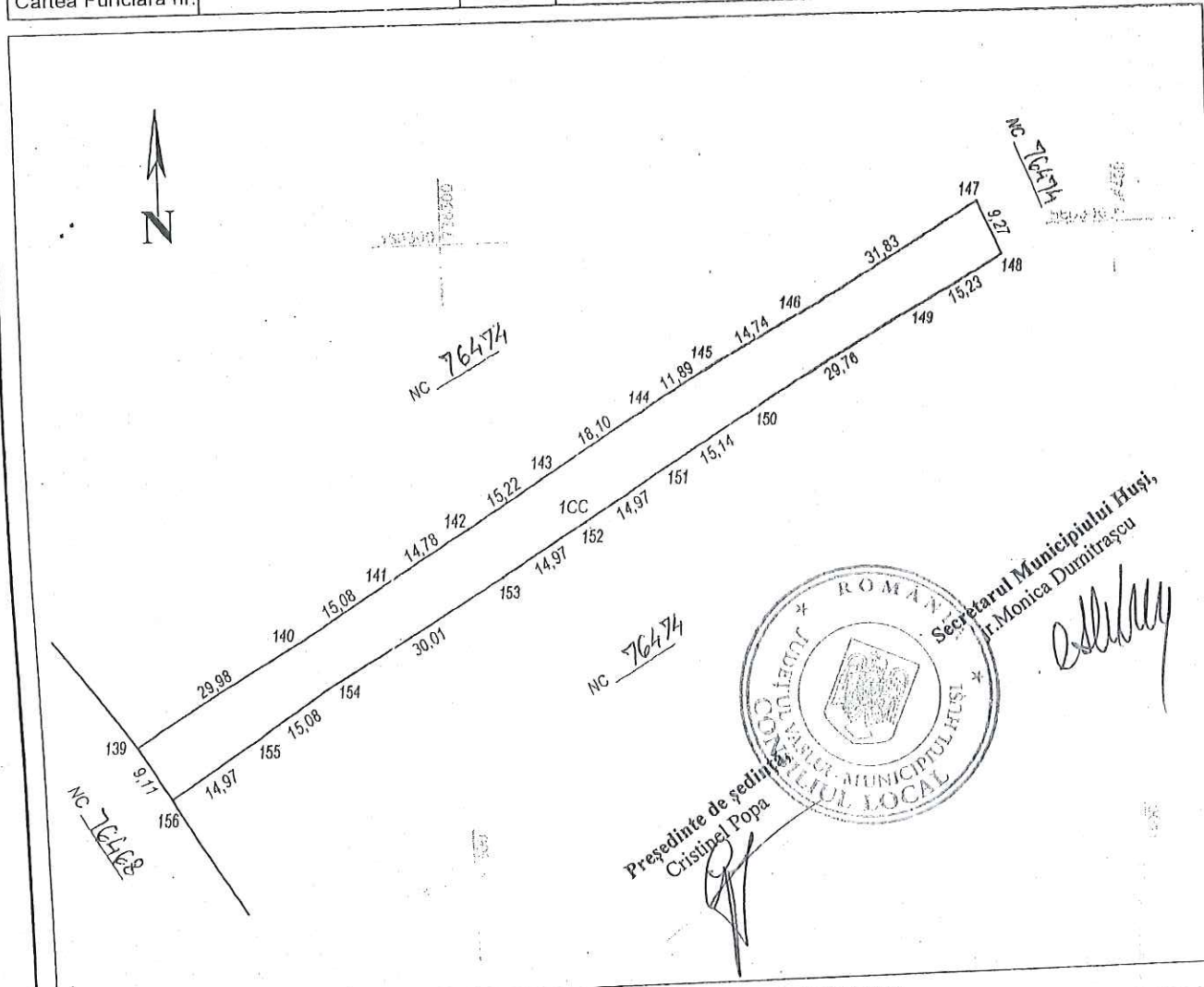

A. Date referitoare la teren

Nr. parcela	Categoria de folosinta	Suprafata (mp)	Mentiuni
1	CC	1345	
Total		1345	

B. Date referitoare la constructii

Cod constr.	Destinatia	Suprafata construita la sol (mp)	Mentiuni
Total			

Suprafata totala masurata a imobilului = 1345 mp
Suprafata din act = mp

Executant: ing. Mihaela Todeila

Confirm executarea masuratorilor la teren, corectitudinea intocmirii documentatiei cadastrale si corespondenta acestuia cu realitatea din teren

Data: 12.12.2016

Inspector:

Confirm introducerea imobilului in baza de date integrate si atribuirea numarului cadastral

Data: 10. IAN. 2018

OFICIUL DE CADASTRU SI PUBLICITATE IMOBILIARA
 Ingineer Mihaela Pletoianu
 consilier



Președinte de ședință
Cristinel Popa

Secretarul Municipiului Husi,
Ir. Monica Dumitrascu

PLAN DE AMPLASAMENT SI DELIMITARE A IMOBILULUI
Scara 1: 1000

ANEXA 4

Nr. cadastral	Suprafata masurata (mp)	Adresa imobilului
76467	1910	mun. Husi, Jud. Vaslui
Cartea Funciara nr.	UAT	HUSI

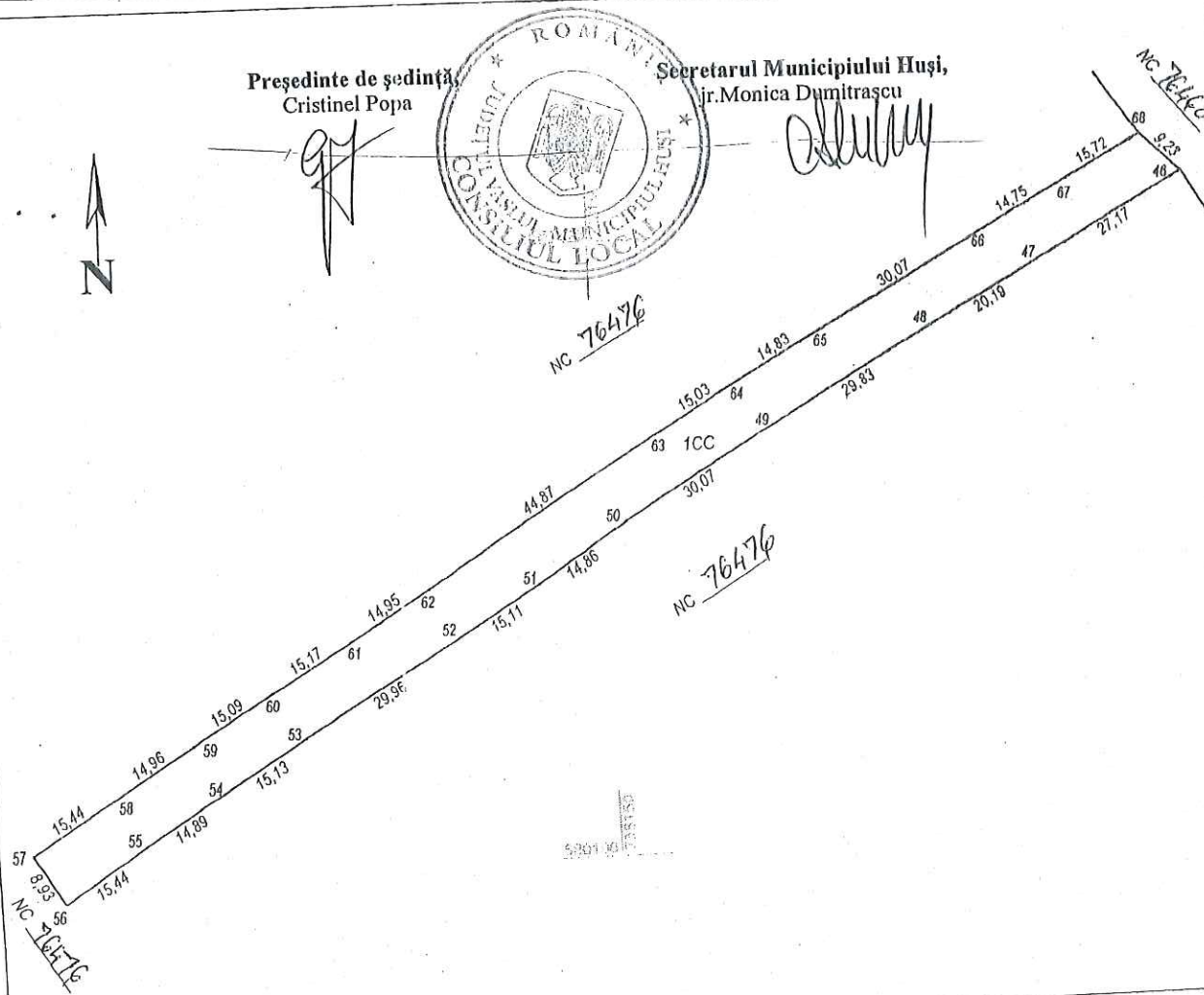

A. Date referitoare la teren

Nr. parcela	Categoria de folosinta	Suprafata [mp]	Mentiuni
1	CC	1910	
Total		1910	

B. Date referitoare la constructii

Cod constr.	Destinatia	Suprafata construita la sol [mp]	Mentiuni
Total			

Suprafata totala masurata a imobilului = 1910 mp
Suprafata din act = mp

Executant: ing. Mihaiela Todeila
Mihaiela Todeila
Confirm executarea masuratorilor la teren, corectitudinea intocmirii documentatiei cadastrale si corespondenta acestuia cu realitatea din teren
Data: 12.12.2016

Inspector:
Confirm introducerea imobilului in baza de date integrata si si atribuirea numarului cadastral
Data: 10. IAN. 2018
[Signature]

OFICIUL DE CALIFICARE SI INREGISTRARE MIPIARIEI SI CADASTRAL

PLAN DE AMPLASAMENT SI DELIMITARE A IMOBILULUI

Scara 1: 2000

Nr. cadastral	Suprafata masurata a imobilului (mp)	Adresa imobilului
76468	597	mun. Husi, jud. Vaslui
Cartea Funciara nr.		
	UAT	HUSI

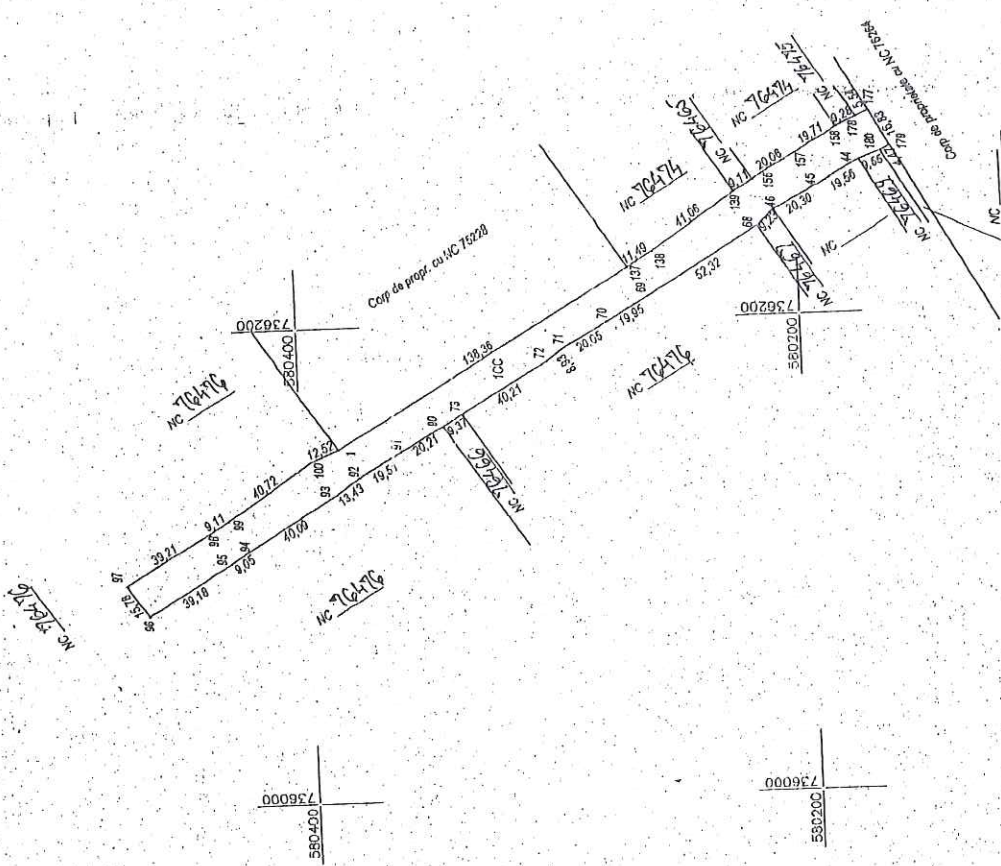

ANEXA 5

Nr. parșea	Categoria de imobilitate	Suprafata (mp)	Intentia
1	CC	597	
Total		597	
A. Date referitoare la constructii			
Coef. entree	Destinatia	Suprafata construita la act (mp)	Intentia
B. Date referitoare la constructii			
Intentia			
Suprafata totala masurata a imobilului = 597 mp			
Suprafata din act = ... mp			
Inspector: ...			
OFICIUL DE CADASTRU SI PUBLICTATE AL JUDEȚULUI VASLUI			
Executant: Ing. ...			
Data: 10.11.2017			

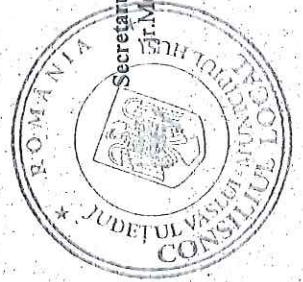

Președinte de ședință,
Cristinel Popa

Secretarul Municipiului Husi,
Mr. Monica Dumitrascu

[Handwritten signature]

PLAN DE AMPLASAMENT SI DELIMITARE A IMOBILULUI **ANEXA 6**
Scara 1: 1000

Nr. cadastral	Suprafata masurata (mp)	Adresa imobilului
76469	1380	mun. Husi, jud. Vaslui
Cartea Funciara nr.	UAT	HUSI

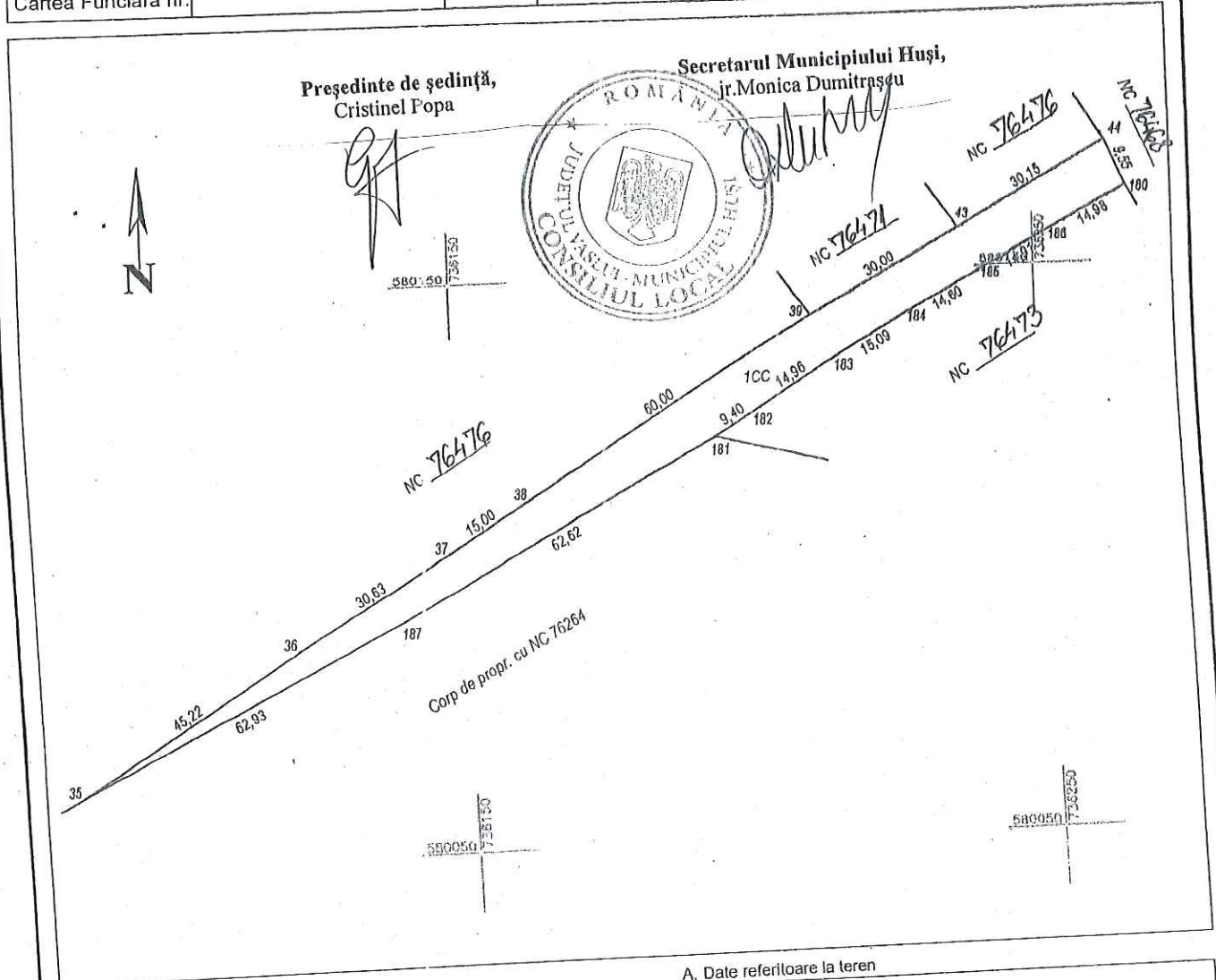

A. Date referitoare la teren

Nr. parcela	Categoria de folosinta	Suprafata [mp]	Mentii
1	CC	1380	
Total		1380	

B. Date referitoare la constructii

Cod constr.	Destinatia	Suprafata construita la sol [mp]	Mentii
Total			

Suprafata totala masurata a imobilului = 1380 mp
Suprafata din act = mp

Executant: ing. Mihaela Todeila

Inspector:

Confirm introducerea imobilului in baza de date integrata si atribuirea numarului cadastral

Data: 10. IAN. 2018

Data: 12.12.2016

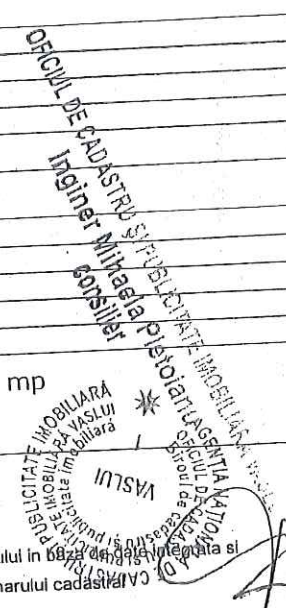

PLAN DE AMPLASAMENT SI DELIMITARE A IMOBILULUI
Scara 1: 500

ANEXA 7

Nr. cadastral	Suprafata masurata (rnp)	Adresa imobilului
76470	98	mun. Husi, Jud. Vaslui
Cartea Funciara nr.	UAT	HUSI

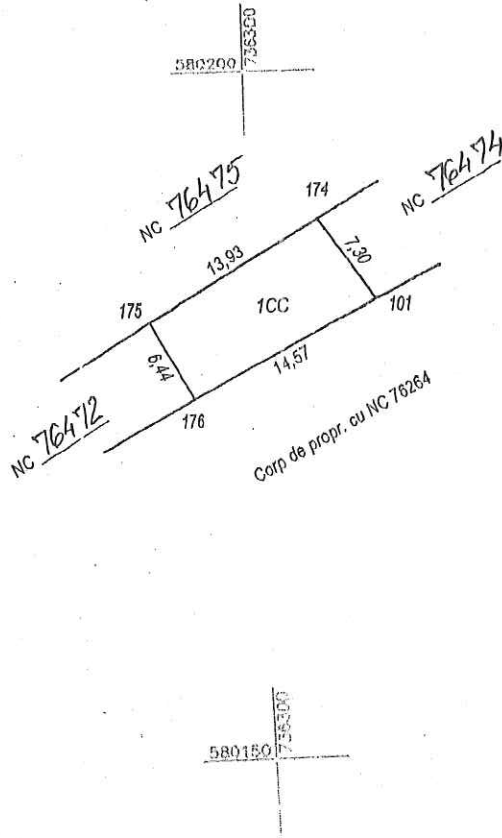

Secretarul Municipiului Husi,
jr. Monica Dumitrascu

Președinte de ședință,
Cristinel Popa

A. Date referitoare la teren

Nr. parcela	Categoria de folosinta	Suprafata [mp]	Mentuni
1	CC	98	
Total		98	

B. Date referitoare la constructii

Cod constr.	Destinalia	Suprafata construita la sol [mp]	Mentuni
Total			

Suprafata totala masurata a imobilului = 98 mp
Suprafata din act = mp

Executant: ing. Mihaela Todaiila
Mihaela Todaiila

Inspector: _____

Confirm executarea masuratorilor la teren, corectitudinea intocmirii documentatiei cadastrale si corespondenta acestora cu realitatea din teren

Confirm introducerea imobilului in cartea funciara si atribuirea numarului cadastral

Data: 12.12.2016

Data: 10. IAN. 2017

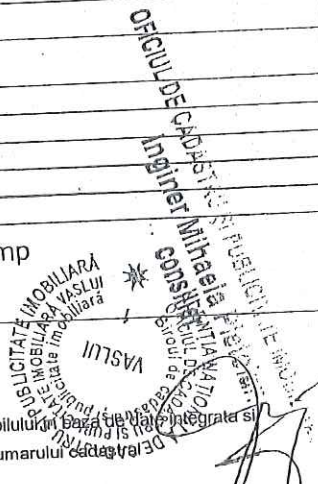

PLAN DE AMPLASAMENT SI DELIMITARE A IMOBILULUI

ANEXA 8

Scara 1: 500

Nr. cadastral	Suprafata masurata (mp)	Adresa imobilului
76471	597	mun. Husi, jud. Vaslui
Cartea Funciara nr.	UAT	HUSI

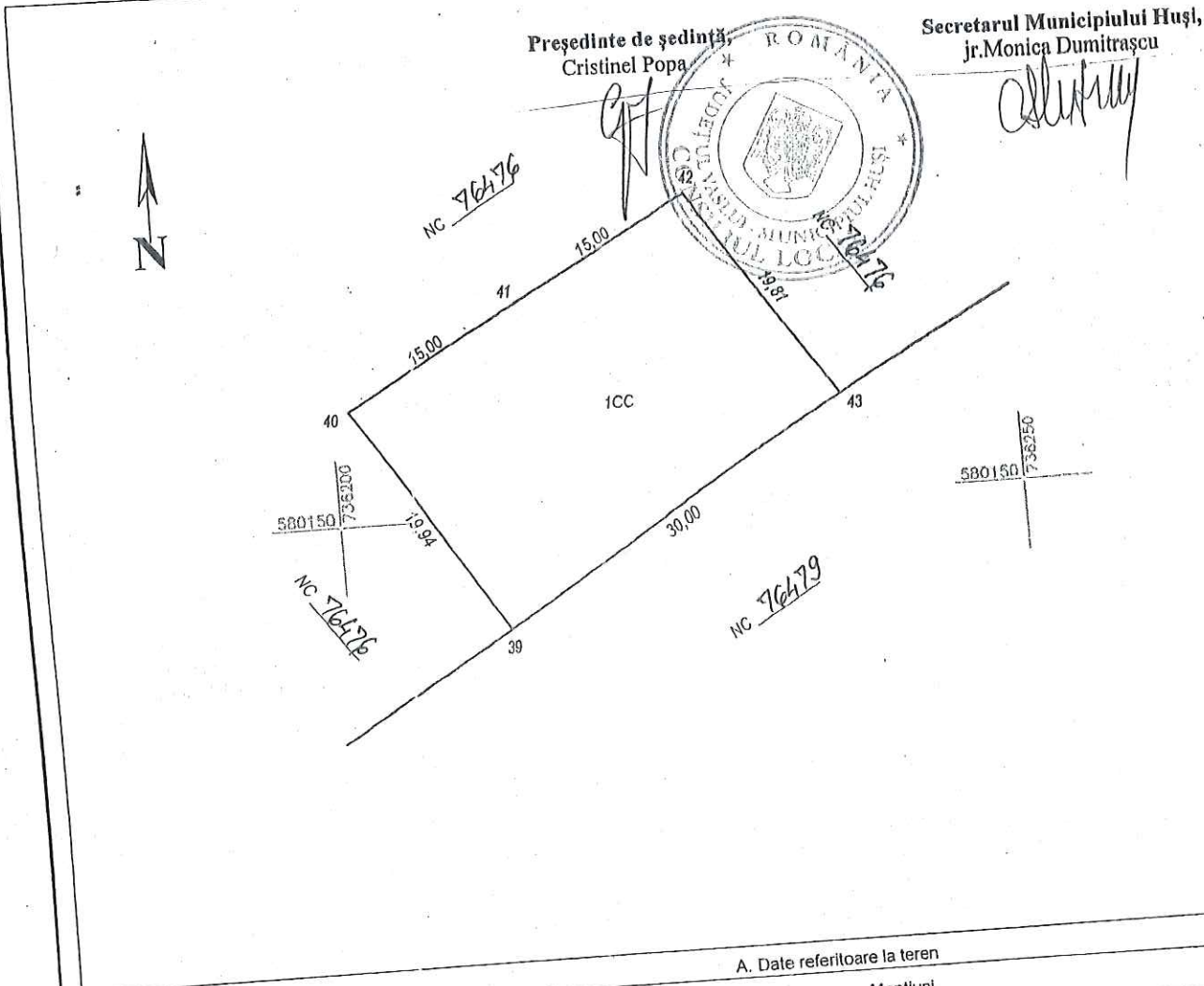

Președinte de ședință,
Cristinel Popa

Secretarul Municipiului Husi,
jr. Monica Dumitrașcu



NC 76479

Suprafata totala masurata a imobilului = 597 mp
Suprafata din act = mp

A. Date referitoare la teren

Nr. parcela	Categoria de folosinta	Suprafata [mp]	Mentuni
1	CC	597	
Total		597	

B. Date referitoare la constructii

Cod constr.	Destinatia	Suprafata construita la sol [mp]	Mentuni
Total			

Executant: ing. Mihaela Todeila



Inspector:

Confirm introducerea imobilului în baza de date integrată și atribuirea numărului cadastral

Data: 10. IAN. 2018

Data: 12.12.2016

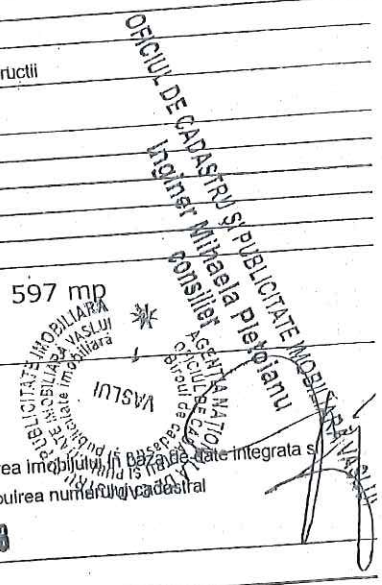

PLAN DE AMPLASAMENT SI DELIMITARE A IMOBILULUI

ANEXA 1

Scara 1: 500

Nr. cadastral	Suprafata masurata (mp)	Adresa imobilului
76472	88	mun. Husi, jud. Vaslui
Cartea Funciara nr.	UAT	HUSI

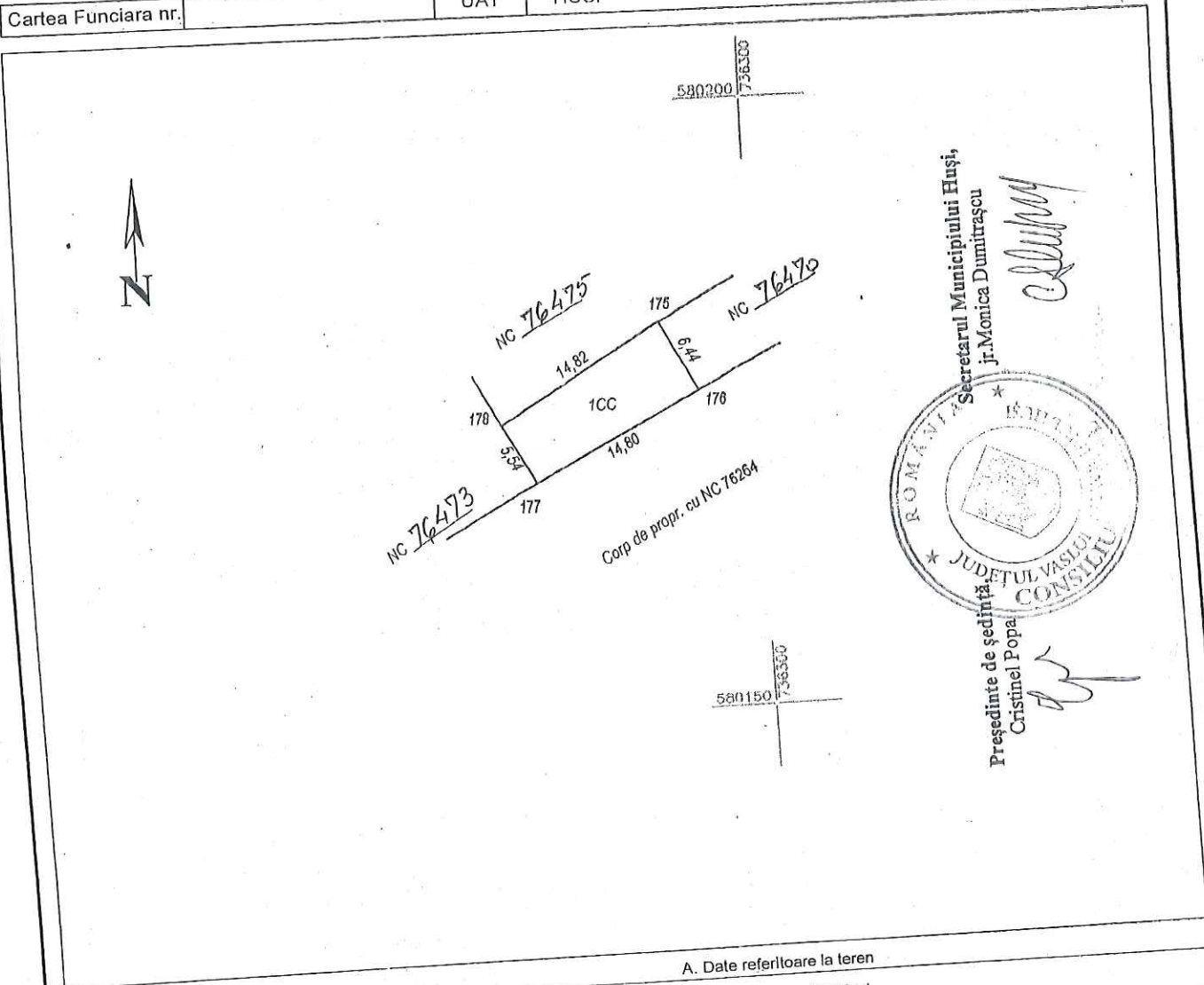

Secretarul Municipiului Husi,
jr. Monica Dumitrascu

Președinte de sedință
Cristinel Popa

ROMANIA
JUDETUL VASLUI
CONSILIU

A. Date referitoare la teren

Nr. parcela	Categoria de folosinta	Suprafata [mp]	Mentii
1	CC	88	
Total		88	

B. Date referitoare la constructii

Cod constr.	Destinatia	Suprafata construita la sol [mp]	Mentii
Total			

Suprafata totala masurata a imobilului = 88 mp
 Suprafata din act = mp

Executant: ing. Mihaiela Todeila

TODEILA MIHAIELA

Inspector:

Confirm executarea masuratorilor la teren, corectitudinea intocmirii documentatiei cadastrale si corespondenta acesteia cu realitatea din teren

Confirm introducerea imobilului in baza de date integrate si atribuirea numarului cadastral

Data: 12.12.2016

Data: 10. IAN. 2018

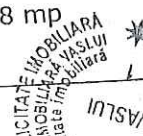

OFICIUL DE CADASTRU SI PUBLICITATE IMOBILIARA
 Vaslui
 Inginer Mihaiela Todeila
 Consilier

PLAN DE AMPLASAMENT SI DELIMITARE A IMOBILULUI

ANEXA 10

Scara 1: 500

Nr. cadastral	Suprafata masurata (mp)	Adresa imobilului
76473	204	mun. Husi, jud. Vaslui
Cartea Funciara nr.	UAT	HUSI

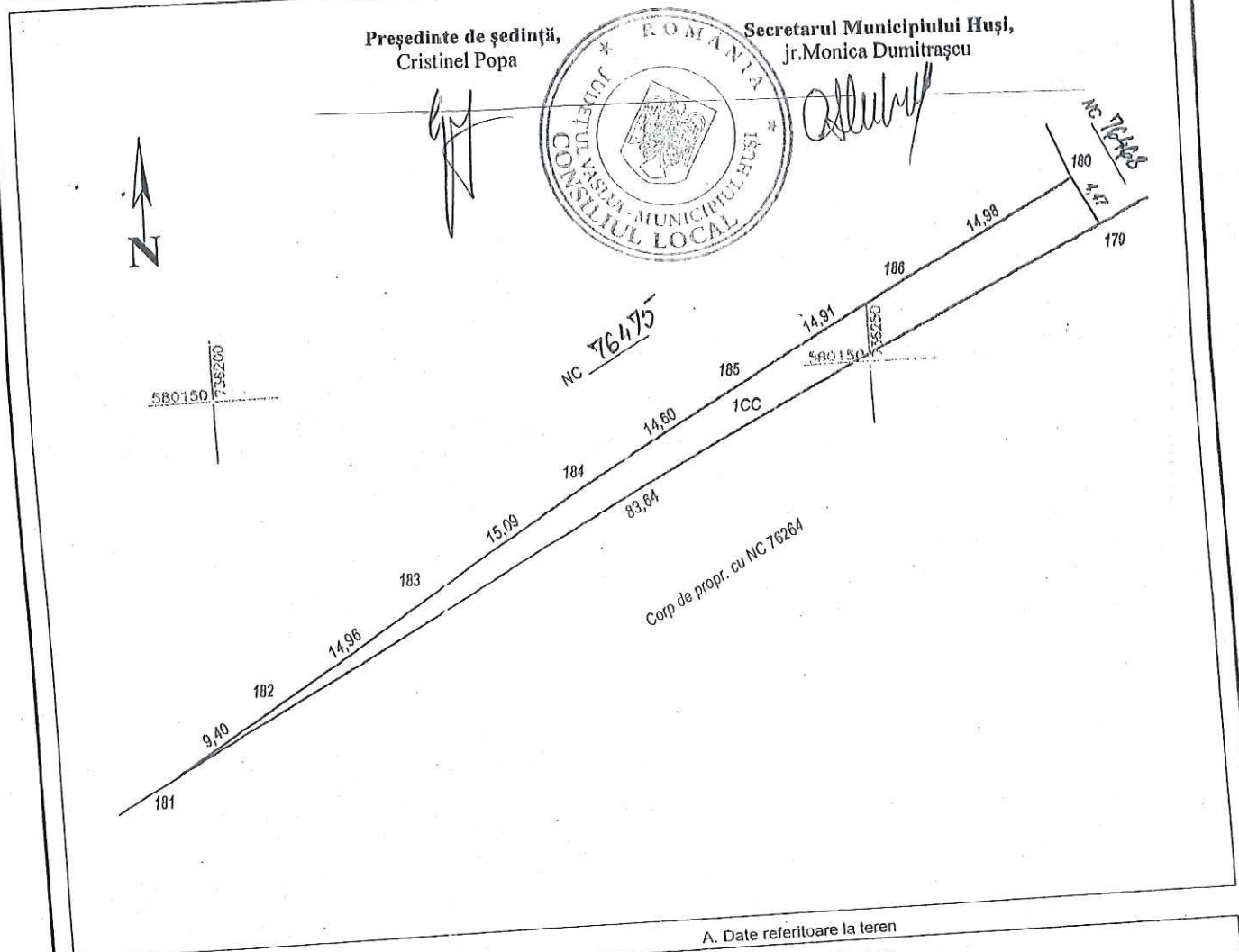

A. Date referitoare la teren

Nr. parcela	Categoria de folosinta	Suprafata (mp)	Mentii
1	CC	204	
Total		204	

B. Date referitoare la constructii

Cod constr.	Destinatia	Suprafata construita la sol (mp)	Mentii
Total			

Suprafata totala masurata a imobilului = 204 mp
 Suprafata din act = mp

Executant: ing. Mihaiela **TODEILA**
 Confirm executarea masuratorilor la teren, corectitudinea intregii documentatii cadastrale si corespondenta acesteia cu realitatea din teren
 Data: 12.12.2016

Inspector: _____
 Confirm Introducerea in cartea funciara a datei integrate si si atribuirea numarului cadastral
 Data: 10. IAN. 2010



PLAN DE AMPLASAMENT SI DELIMITAREA IMOBILIILUI

Nr. cadastral	Scara 1:2000	
76474	Suprafata masurata a imobilului [mp]	Adresa imobilului
	87796	Imn. Husi, jud. Vaslui
Cartea Funciara nr.	UAT	HUSI

Președintele de ședință,
Cristinel Popa

Secretarul Municipiului Huși,
jr. Monica Dumitrașcu



(Handwritten signature)

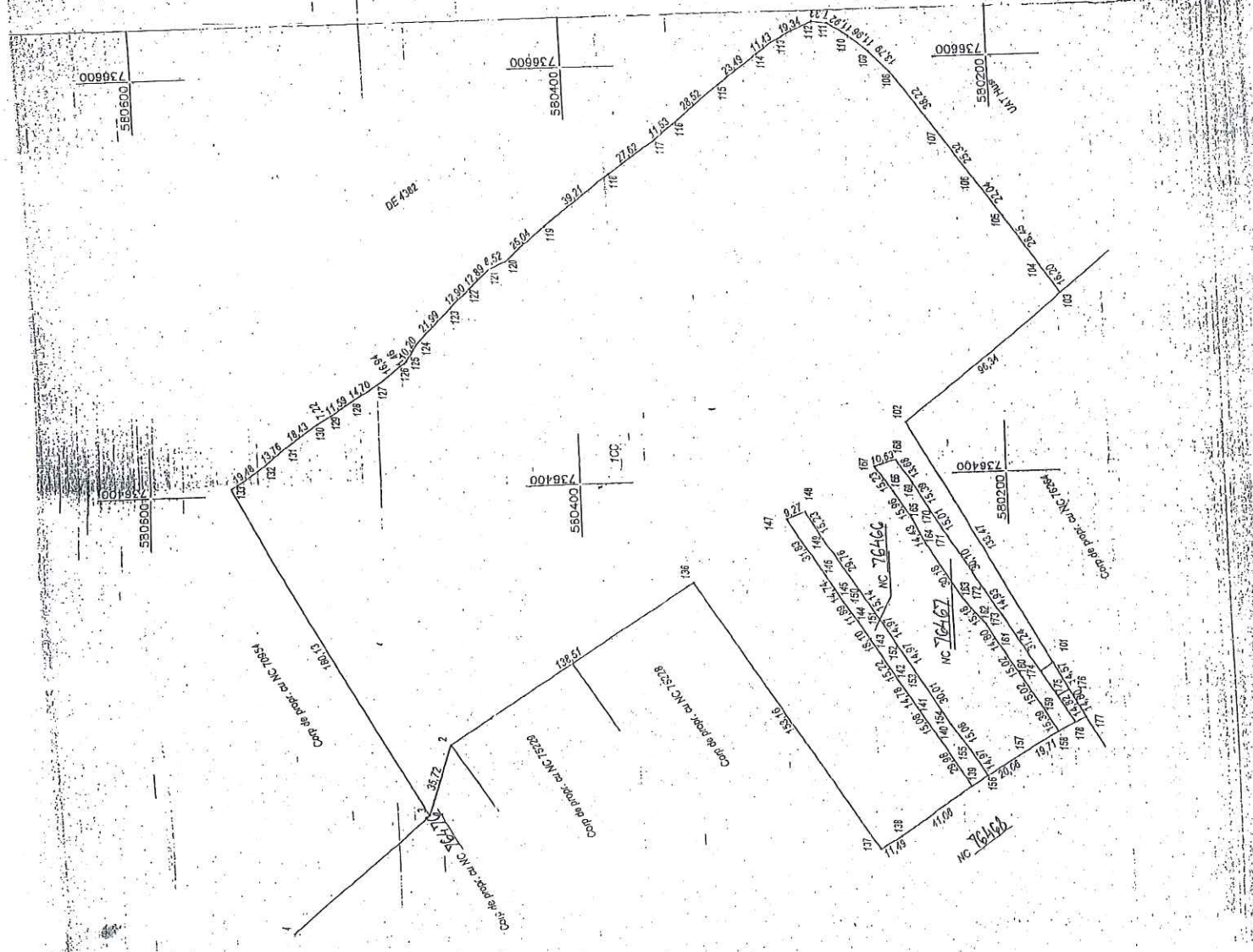

Nr. parces	Suprafata (mp)	Observatii
1	80796	
CC	80796	
Total	80796	
Cost constructii		
Suprafata constructiilor in act		
Suprafata constructiilor in plan		
Cost constructii		
Suprafata constructiilor in act		
Suprafata constructiilor in plan		

AGENCIATIA NATIONALA DE CADASTRU SI PUBL. INF. IMOBILIARE
OFICIUL JUDETEAN DE CADASTRU SI PUBL. INF. IMOBILIARE
JUDEȚUL VASLUI
HUSI

SECRETAR GENERAL
ING. NICOLAE POPA
ING. MONICA DUMITRAȘCU

INSPECTOR
ING. NICOLAE POPA

CERTIFICAT
AUTORIZARE
Suprafata totala masurata a imobilului = 80796 mp
Suprafata din act = 80796 mp
Seriile: NC-13, NC-1010

Executant: Ing. Nicolae Popa
Scriitor: Monica Dumitrașcu

OFICIUL DE CADASTRU SI PUBL. INF. IMOBILIARE
HUSI

DATE: 12.11.2017

PLAN DE AMPLASAMENT SI DELIMITARE A IMOBILULUI

Scara 1: 1000

Nr. cadastral	Suprafata masurata (mp)	Adresa imobilului
76475	1436	mun. Husi, jud. Vaslui
Cartea Funciara nr.	UAT	HUSI

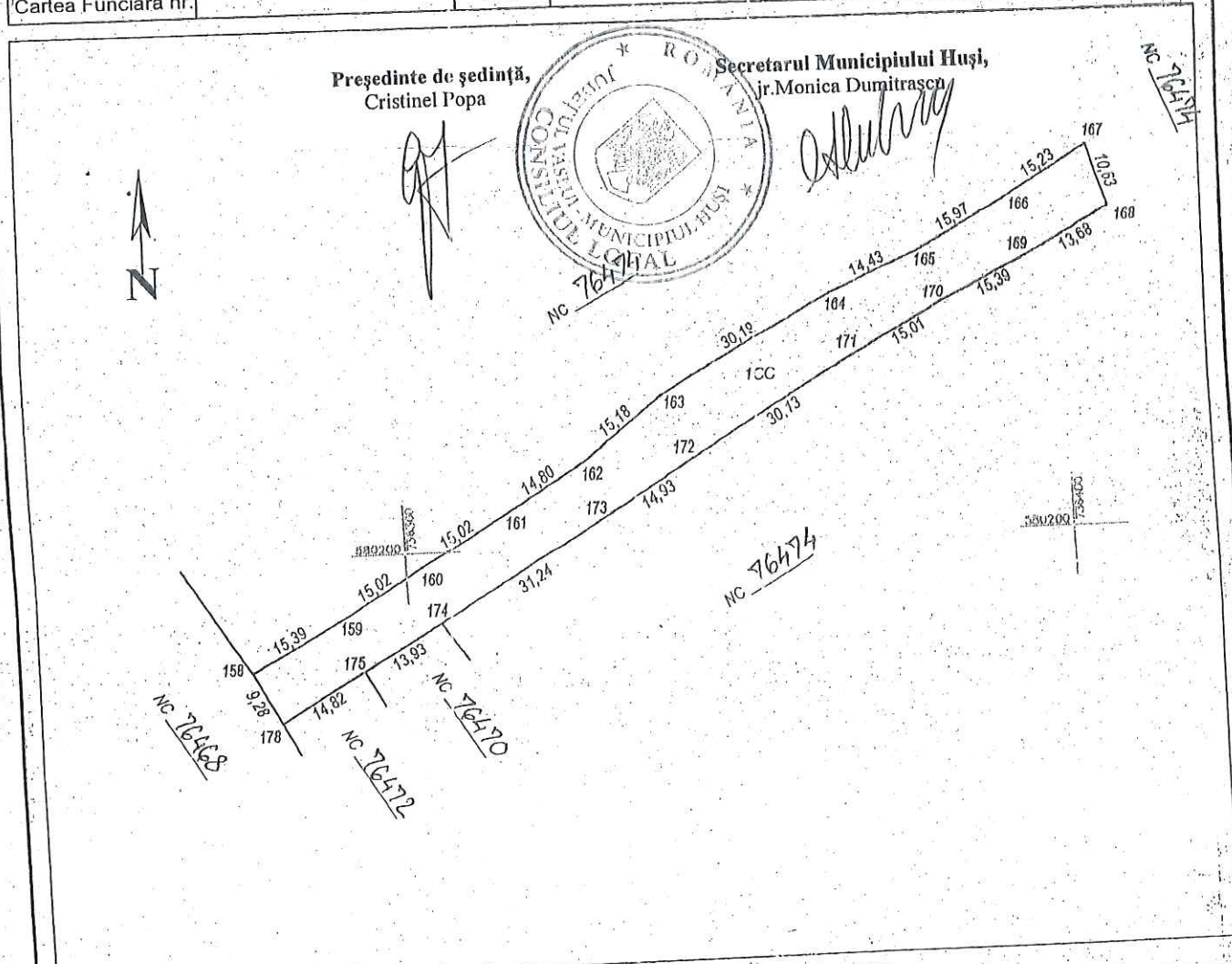

A. Date referitoare la teren

Nr. parcela	Categoria de folosinta	Suprafata [mp]	Mentuni
1	CC	1436	
Total		1436	

B. Date referitoare la constructii

Cod constr.	Destinatia	Suprafata construita la sol [mp]	Mentuni
Total			

Suprafata totala masurata a imobilului = 1436 mp
 Suprafata din act = mp

Executant: ing. Mihaela Todola

Inspector:

Confirm executarea masuratorilor la teren, corectitudinea întocmirii documentatiei cadastrale si corespondenta acestora cu realitatea din teren

Confirm introducerea imobilului în baza de date integrala si si atribuirea numarului cadastral

Data: 12.12.2016

Data: 10. IAN. 2010

OFICIUL DE CADASTRU SI PUBLICITATE IMOBILIARA
 Inspector Mihaela Pletoianu
 Consilier
 AGENTIA NAZIONALA DE PUBLICITATE IMOBILIARA
 INSTITUTUL NATIONAL DE CADASTRU
 JUD. VASLUI

PLAN DE AMPLASĂMENT ȘI DELIMITARE A IMOBILULUI

Scara 1: 2000	
Nr. cadastral	Suprafața măsurată a imobilului [mp]
76476	116899
Adresa imobilului	
mun. Huși, jud. Vaslui	
Cartea Fundatări nr.	UAT
	HUȘI

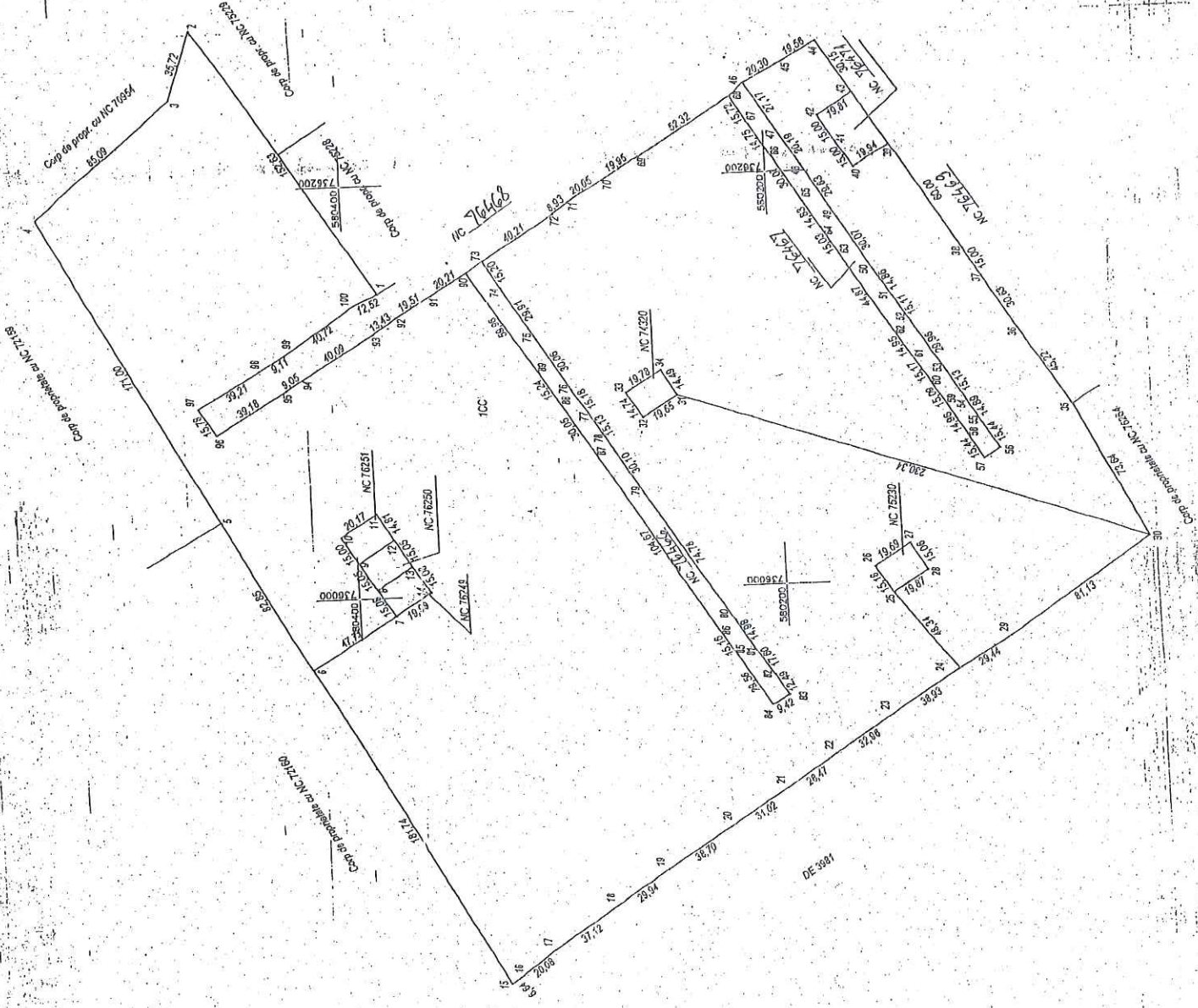

Președinte de ședință
Cristinel Popa

Secretarul Municipiului Huși,
Irina Monica Dumitrescu

[Handwritten signature]

Nr. act	Suprafața [mp]	Observații
1	116899	
Total		
E. Date referitoare la construcții		
Măsurări		
Observații		
Suprafața construită și nef		
[mp]		
E. Date referitoare la terenuri		
Măsurări		
Observații		
Suprafața construită și nef		
[mp]		
E. Date referitoare la construcții		
Măsurări		
Observații		
Suprafața construită și nef		
[mp]		

Suprafața totală măsurată a imobilului = 116899 mp
Suprafața din act = x0

Executant: *[Handwritten name]*

Șeful Biroului de Cadastru și Publicitate Imobiliară Vaslui
Inginer Mihaela Preștescu
Consilier

10 IAN 2018

Data: 12.12.2017