

# PLAN DE AMPLASAMENT SI DELIMITAREA IMOBILIILUI CU PROPUNEREA DE DEZLUIPIRE

Scara 1:500

|                     |                    |   |
|---------------------|--------------------|---|
| Nr. cadastral       | Suprafata masurata | Adresa imobilului                                 |
| 73525               | 3191               | Intravilan Husi, Piata Agrafinmentar, Jud. Vaslui |
| Carea Functiara nr. |                    | UAT   |
| 73525               |                    | HUSI  |

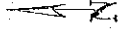
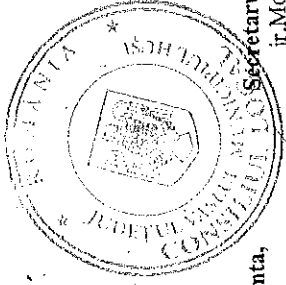

Președinte de sedinta,  
Sergiu Boeriu

Secretarul municipiului Husi,  
jr. Monica Dumitrascu

*[Handwritten signature]*

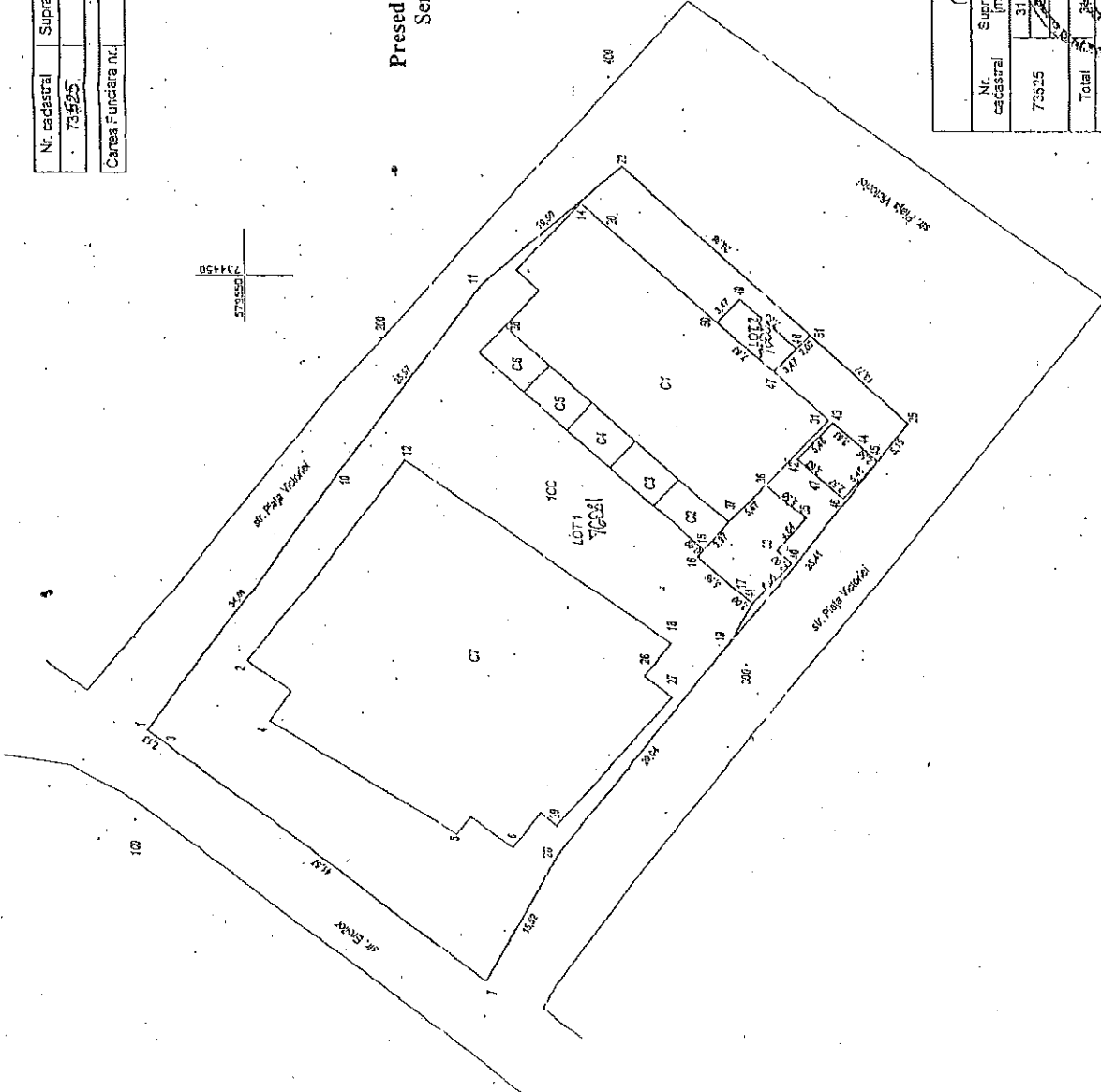

| Situatia actuala (marime de dezvoltare) |                             | Situatia viitoare (dupa dezvoltare) |                       |
|---|-----------------------------|-------------------------------------|-----------------------|
| Nr. cadastral                           | Suprafata de incalzita [mp] | Nr. cadastral                       | Descrierea imobilului |
| 3191                                    | CC                          | 3184                                | CC LOT 1              |
| 73525                                   | CC                          | 3185                                | CC LOT 2              |
| Total                                   |                             | Total                               |                       |
|   |                             | 3191                                |                       |

Executiv: Ing. *[Signature]*  
 Director al Serviciului de Amenajare a Teritoriului Urban  
 Municipality of Husi

Compartimentul  
 administrarea domeniului public si privat  
 Manafu Diana

PLAN DE AMPLASAMENT SI DELIMITARE A IMOBILULUI

Presedinte de sedinta  
Sergiu Boeru

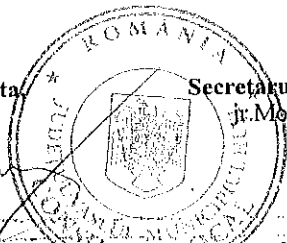

Secretarul municipiului Husi,  
jr. Monica Dumitrascu

*Monica Dumitrascu*

| Nr. cadastral | Suprafata | Observatii / Referinta |
|---------------|-----------|------------------------|
| 76081         | 3164      |                        |

\* Suprafata este determinata in planul de proiectie Stereo 70.

DETALII LINIARE IMOBIL.

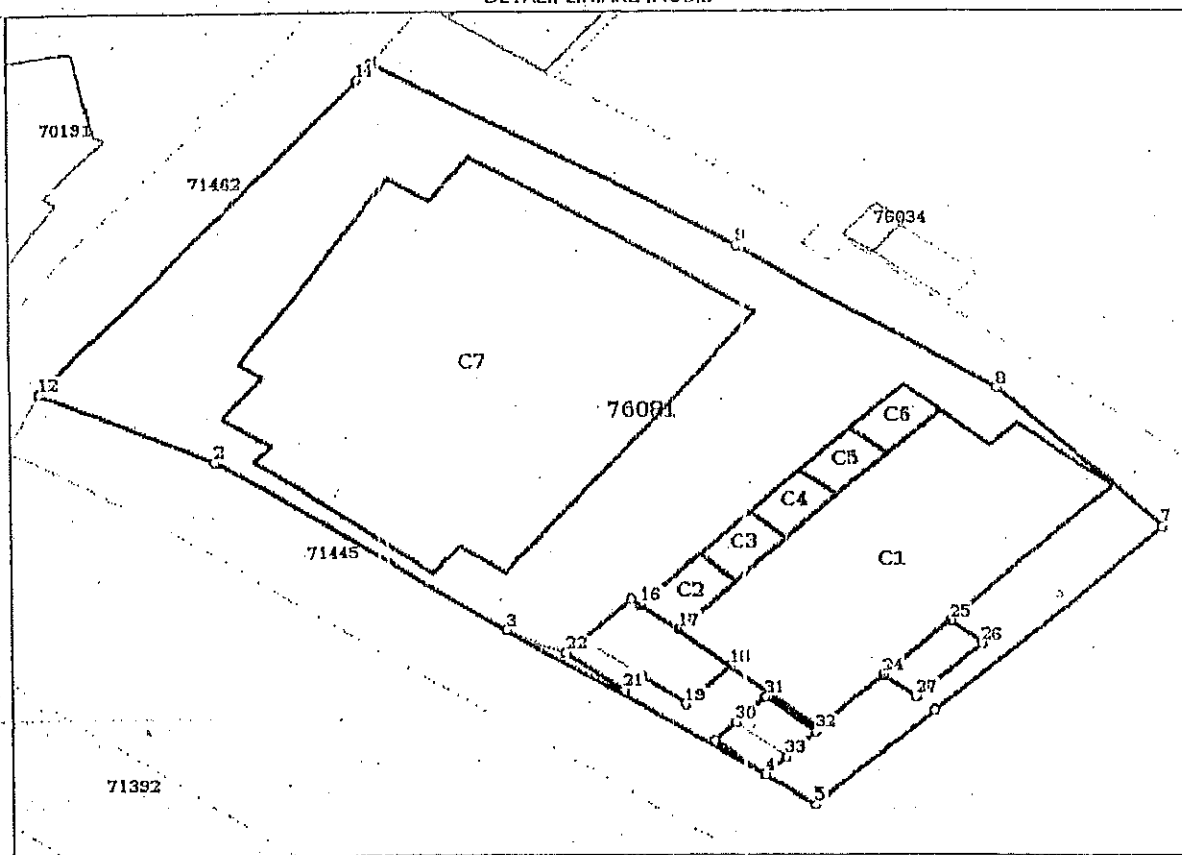

Compartimentul  
administrarea domeniului public si privat  
Manafu Diana

*Manafu Diana*

PLAN DE AMPLASAMENT SI DELIMITARE A IMOBILULUI

Anexa nr.3

Scara 1: 100

|                     |                    |  |
|---------------------|--------------------|--|
| Nr. cadastral       | Suprafata masurata | Adresa imobilului                                  |
| 76080               | 27 mp              | Intravilan Huși, Piața Agroalimentară, jud. Vaslui |
| Cartea Funciara nr. | UAT                | HUSI   |

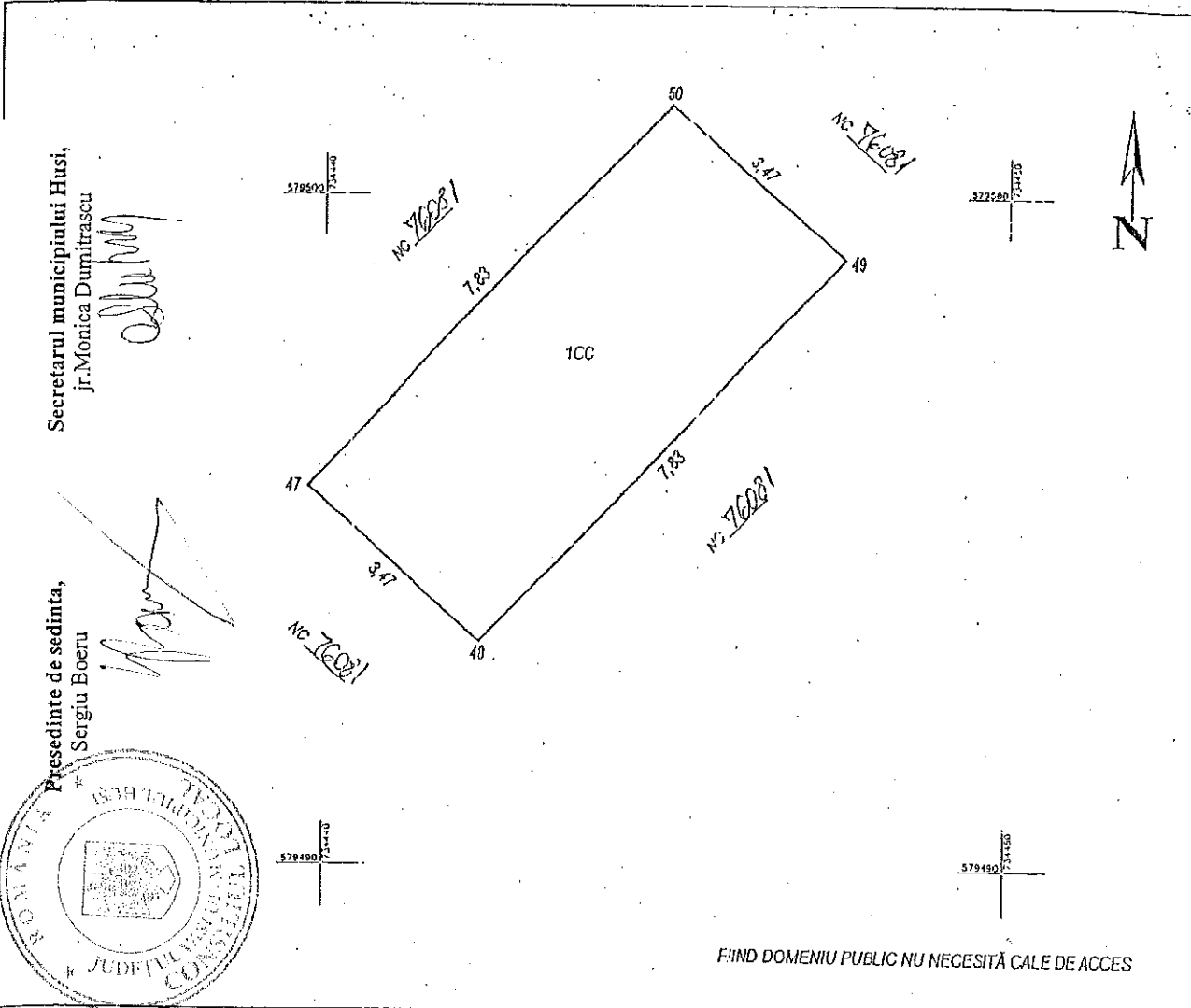

Secretarul municipiului Huși,  
jr. Monica Dumitrascu

*[Signature]*

Președinte de sedinta,  
Sergiu Boeru

*[Signature]*

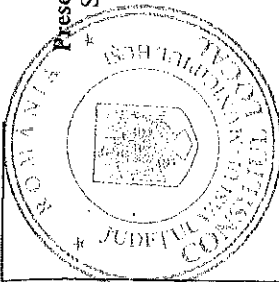

FIIND DOMENIU PUBLIC NU NECESITĂ CALE DE ACCES

A. Date referitoare la teren

| Nr. parcela | Categoria de folosinta | Suprafata [mp] | Mentuni |
|-------------|------------------------|----------------|---------|
| 1           | CC                     | 27             |         |
| Total       |                        | 27             |         |

B. Date referitoare la constructii

| Cod constr. | Destinatia | Suprafata construita la sol [mp] | Mentuni |
|-------------|------------|----------------------------------|---------|
|             |            |                                  |         |
| Total       |            |                                  |         |

Suprafata totala masurata a imobilului = 27 mp

Suprafata din act = mp

Executant: Ing. Mihaela Todella

*[Signature]*

Confirm executarea masuratorilor la teren, corectitudinea intocmirii documentelor cadastrale si corespondenta acestora cu realitatea din teren

Data: 26.01.2017

Compartimentul  
administrarea domeniului public si privat  
Manafu Diana

*[Signature]*

