

Plan de amplasament si delimitare a imobilului cu propunere de DEZMEMBRARE Scara 1:500

Nr.cadastral	Suprafata masurata a imobilului (m.p.)	Adresa imobilului
70851	900	Intravilan Husi, UAT Husi, STR GUGIUMAN ION, nr. 21, judet VASLUI
Nr. carte funciara		Unitatea Administrativ Teritoriala (UAT)
70851		Husi

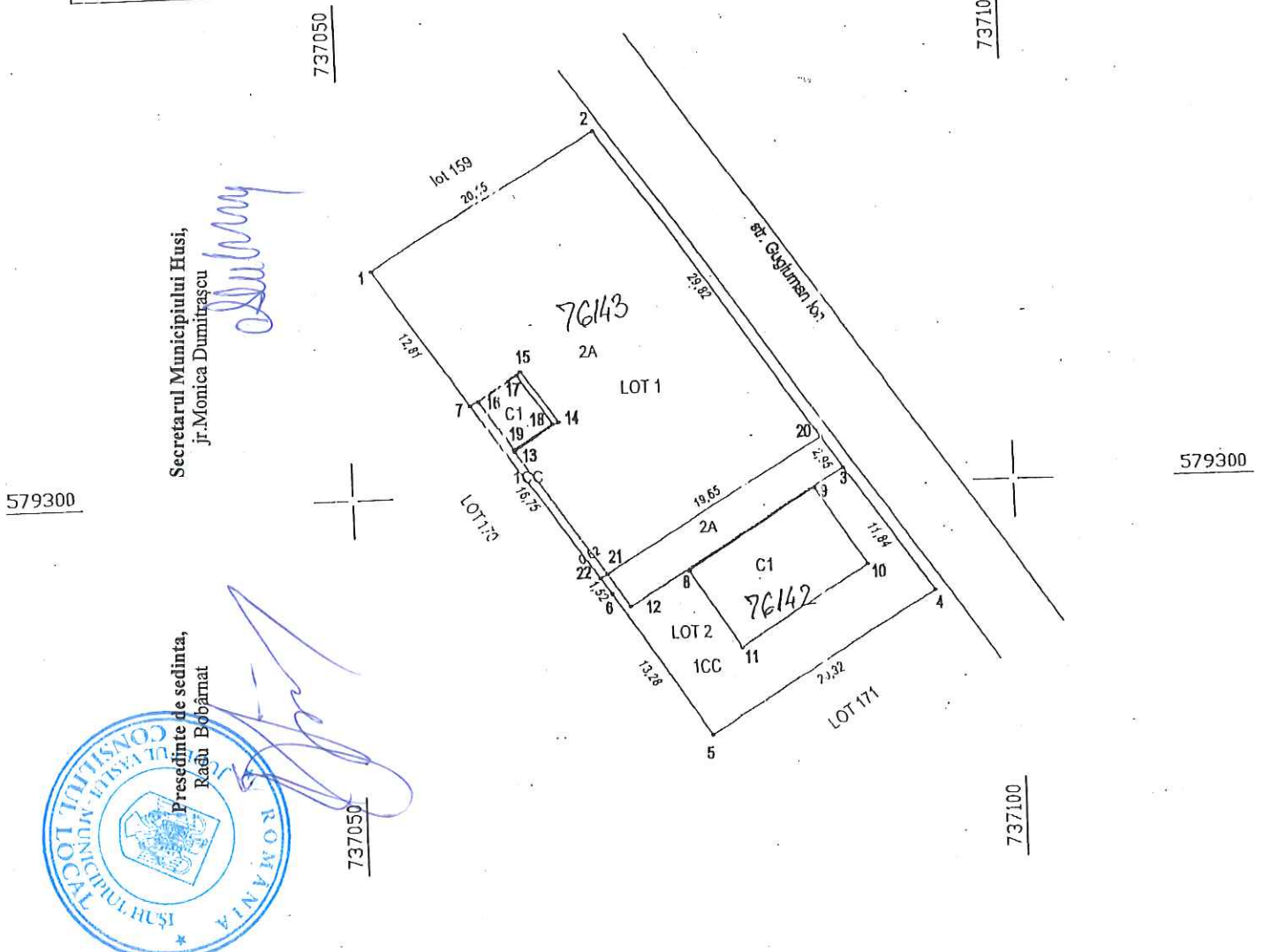

Secretarul Municipiului Husi,
jr. Monica Dumitrascu

Presedinte de sedinta,
Rădu Bobărnat



DEZMEMBRARE imobil

Situatia actuala – inainte de DEZMEMBRARE				Situatia viitoare – dupa DEZMEMBRARE			
Nr. cadastral	Suprafata (m.p.)	Categoria de folosinta	Descrierea imobilului	Nr. cadastral	Suprafata (m.p.)	Categoria de folosinta	Descrierea imobilului
70851	630	A		76143	30	CC	Lotul 1
	270	CC		76142	570	A	Lotul 2
				240	CC		
				60	A		
Total	900	-		-	900	-	

Executant SOVA IULIAN
(nume, prenume)
Confirm executarea masuratorilor la teren, corectitudinea
intocmirii documentatiei cadastrale si corespondenta acestora cu
realitatea din teren.
Semnatura si stampila
Data: 13.04.2017

AGENTIA NATIONALA DE REGISTRU SI PUBLICITATE IMOBILIARA VASLUI
OFICIUL DE REGISTRU SI PUBLICITATE IMOBILIARA VASLUI
Inspector
Inginer Mihaela Pletoianu
Semnatura si parafa
28. APR. 2017
Stampila BCPI Vaslui

in situatia in care exista numere cadastrale pentru imobilele vecine, in locul numelui vecinului se va trece numarul cadastral, iar in lipsa numarului cadastral numarul topografic sau numarul administrativ. Suprafetele se rotunjesc la metru patrat.