

Plan de amplasament și delimitare a bunului imobil  
Scara 1:1000

Înscris: <b>72371</b>	Suprafața măsurată (mp): <b>1320</b>	Adresa imobilului: str. Fășiș Fetele, mun. Huși, Jud. Vaslui.
Cartea funciara nr.:		UAZ: <b>Huși</b>

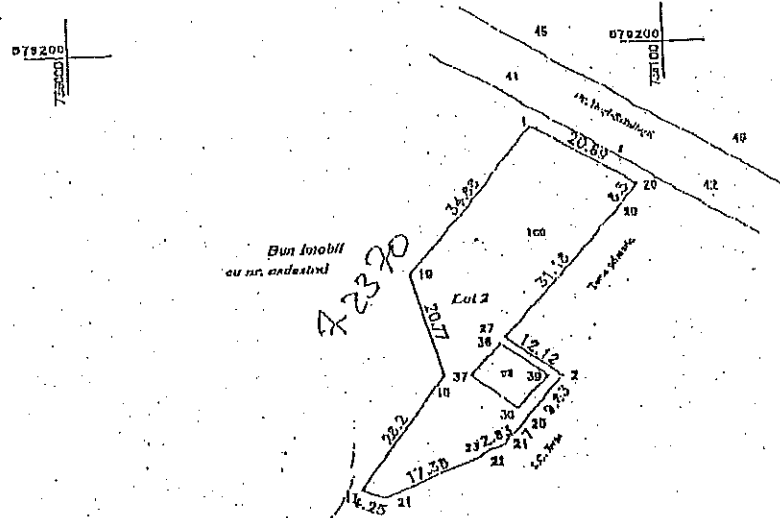

**A. DATE REFERITOARE LA TEREN**

Nr. parcelă	Categorie de folosință	Suprafața (mp)	Valoare impozitare (lei)	Mențiuni
1	CC	1320		str. Fășiș Ștefănești, nr. 2/A, mun. Huși.
<b>Total</b>		<b>1320</b>		

**B. DATE REFERITOARE LA CONSTRUCȚII**

Cod construcție	Suprafața construită la sol (mp)	Valoare impozitare (lei)	Mențiuni
C2	84		
<b>Total</b>		<b>84</b>	

**INVENTAR DE COORDONATE**

Sistem de protecție Sistem 1970

Pct	X(m)	Y(m)
20	679173.248	738004.060
1	679184.209	738078.862
10	679156.972	738055.411
16	679138.008	738080.385
17	679114.063	738048.924
21	679120.745	738048.970
22	679120.745	738008.620
23	679121.063	738007.600
24	679123.179	738079.460
25	679126.691	738074.461
26	679136.270	738080.420
27	679143.613	738071.610
28	679160.119	738080.660
<b>Suprafața totală măsurată (mp):</b>		<b>1320</b>

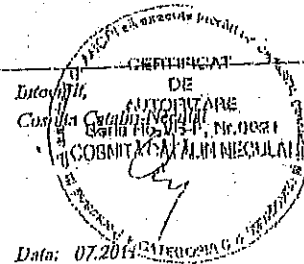

Data: 07.2014  
Se confirmă suprafața din măsurătorii și introducerea înobilului în baza de date.

09. AUG. 2011

Panfil  
Somonușca și d. d. a  
Stampila BCPI

Președinte de ședință,  
Gabriela Matei

*Gabriela Matei*



Secretarul Municipiului Huși,  
jr. Monica Dumitrașcu

*Monica Dumitrașcu*

Plan de amplasament și delimitare a corpului de proprietate  
(Intervilau)  
Scara 1:1000

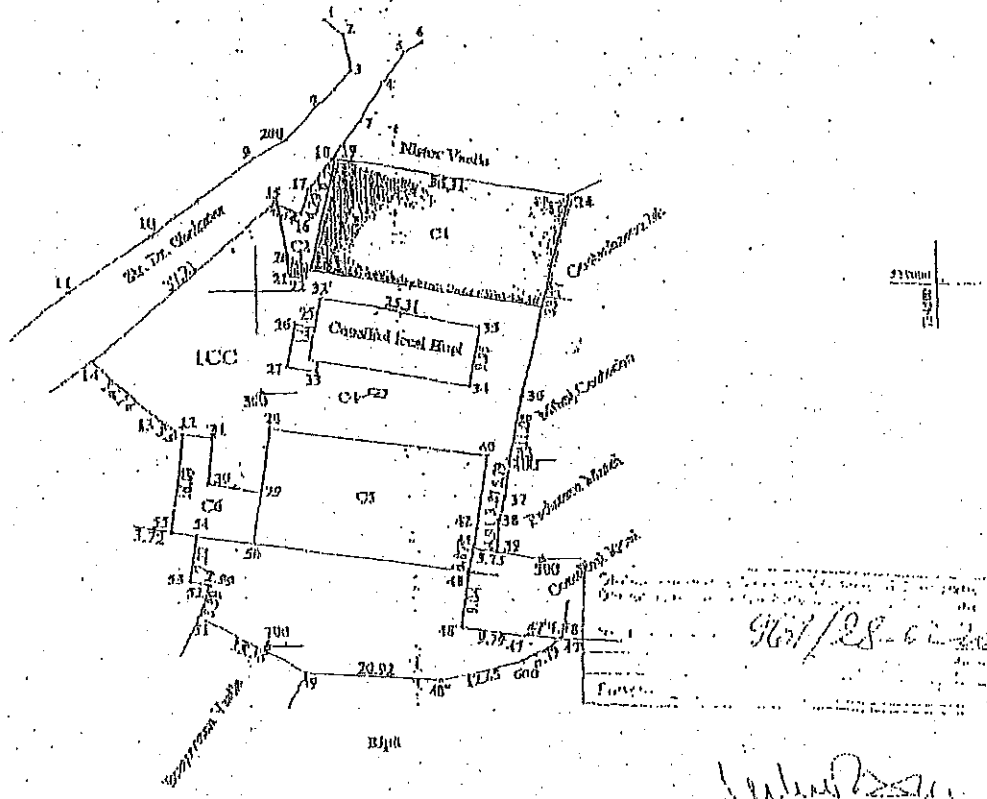

SICC = 3834.27 mp  
Suprafața totală = 3834.27 mp

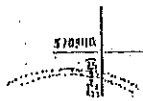

Reducător: Ing. Dumitru Petreșcu

Președinte de ședință,  
Gabriela Matei

*Gabriela Matei*

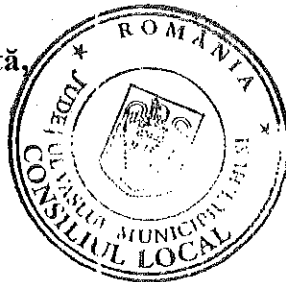

Secretarul Municipiului Huși,  
jr. Monica Dumitrașcu

*Monica Dumitrașcu*