

ANEXA 1

Lista bunurilor din domeniul public al municipiului Huși care se modifică și se completează

Nr. crt.	Codul de clasificare	Denumirea bunului	Elemente de identificare	Anul dobândirii sau după caz dării în folosință	Valoarea de inventar	Situația juridică actuală
0	1	2	3	4	5	6
389	1.6.2.	Cinematograf Dacia	<p>Corp 1 Strada G-ral Teleman nr.15, bl.19, parter, Spațiu 1 Suprafața teren cota indiviză = 27,46 mp Suprafața utilă= 118,49 mp, Suprafața construită =144 mp,</p> <p>Corp 2 Strada G-ral Teleman nr.15B Suprafața teren = 1.201 mp Suprafața construită desfasurată =1.027 mp</p>	1984	76.045,63	HCLMH 73/13.04.2010 HCLMH 204/24.08.2017

Presedinte de sedinta,

Gabriela Matei

Secretarul Municipiului Huși,

jr. Monica Dumitrascu



RELEVU SPATIU CINEMATOGRAF DACIA

Scara 1:100

ANEXA 2

Nr. cadastral al terenului	Suprafata	Adresa imobilului	
(78) 70060 - C1 - U81	27,46 mp	mun. Husi, str. G-ral Teleman, nr. 15, bl.19, sc.G, parter, Spatiu 1 - Cinematograful Dacia, jud. Vaslui	
Cartea funciara colectiva nr.	70060-C1	UAT	Husi
Cod unitate individuala (UI)		CF individuala	70060 - C1 - U81



PRESEDINTE DE SEDINTA,
Gabriela Matei

SECRETARUL MUNICIPIULUI HUSI,
jr. Monica Dumitrascu

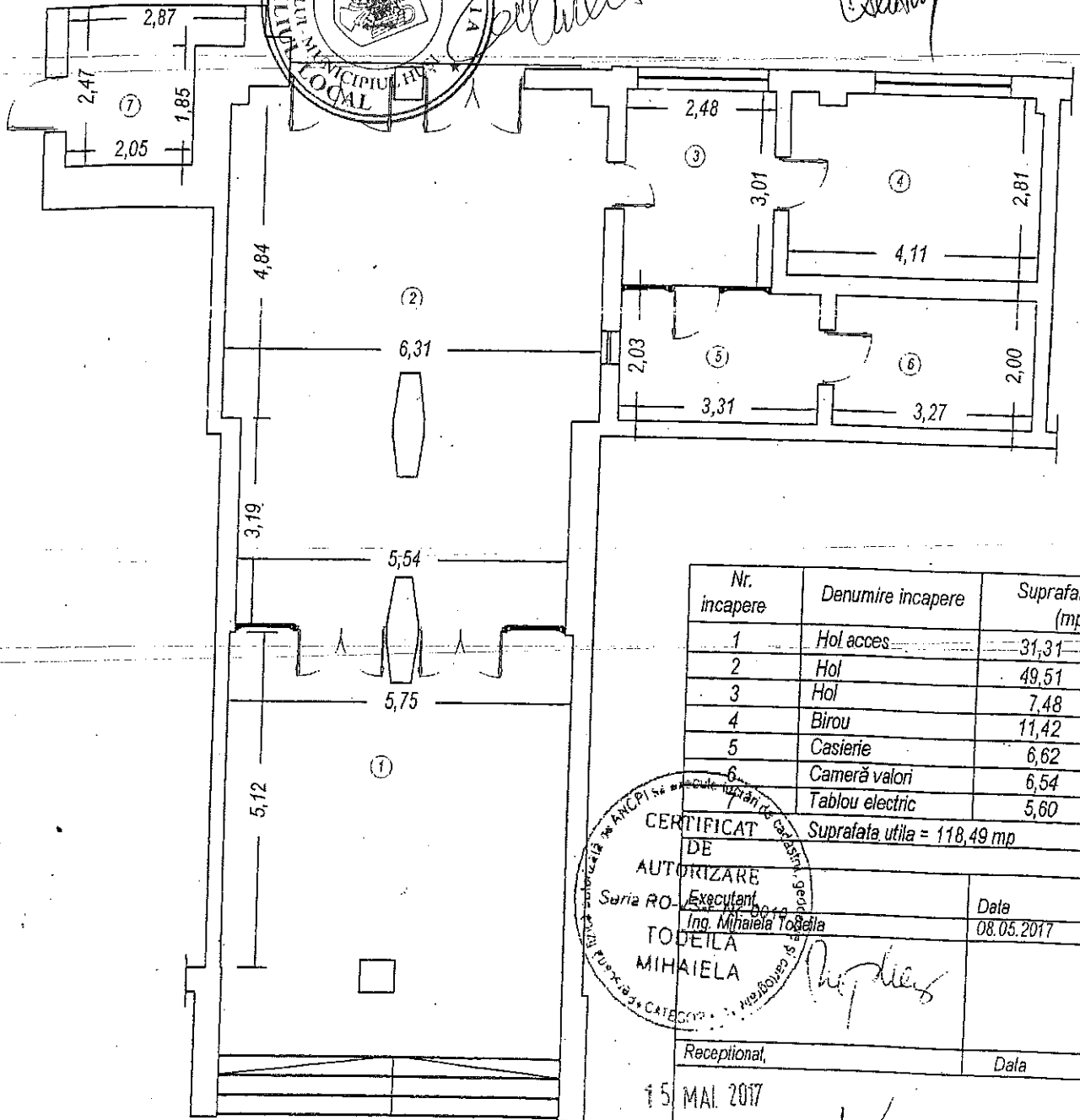

Nr. incapere	Denumire incapere	Suprafata utila (mp)
1	Hol acces	31,31
2	Hol	49,51
3	Hol	7,48
4	Birou	11,42
5	Casierie	6,62
6	Cameră valori	6,54
	Tablou electric	5,60
Suprafata utila =		118,49 mp

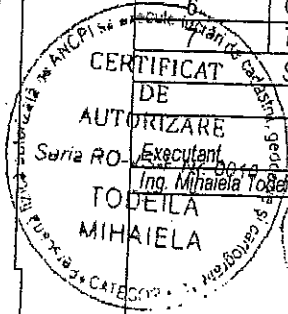

CERTIFICAT DE AUTORIZARE

Seria RO-Executant
Ing. Mihaela Toșea

Data
08.05.2017

Receptional, _____
Data

15 MAI 2017

PLAN DE AMPLASAMENT SI DELIMITARE A IMOBILULUI

Scara 1: 1000

ANEXA 3

Nr. cadastral 76/60	Suprafata masurata 1201	Adresa imobilului Husi, str. G-ral Telesman, nr. 15, bl. 19, parter, Cinematograf "Dacia" jud. Vaslui
Cartea Funciara nr.	UAT	HUSI

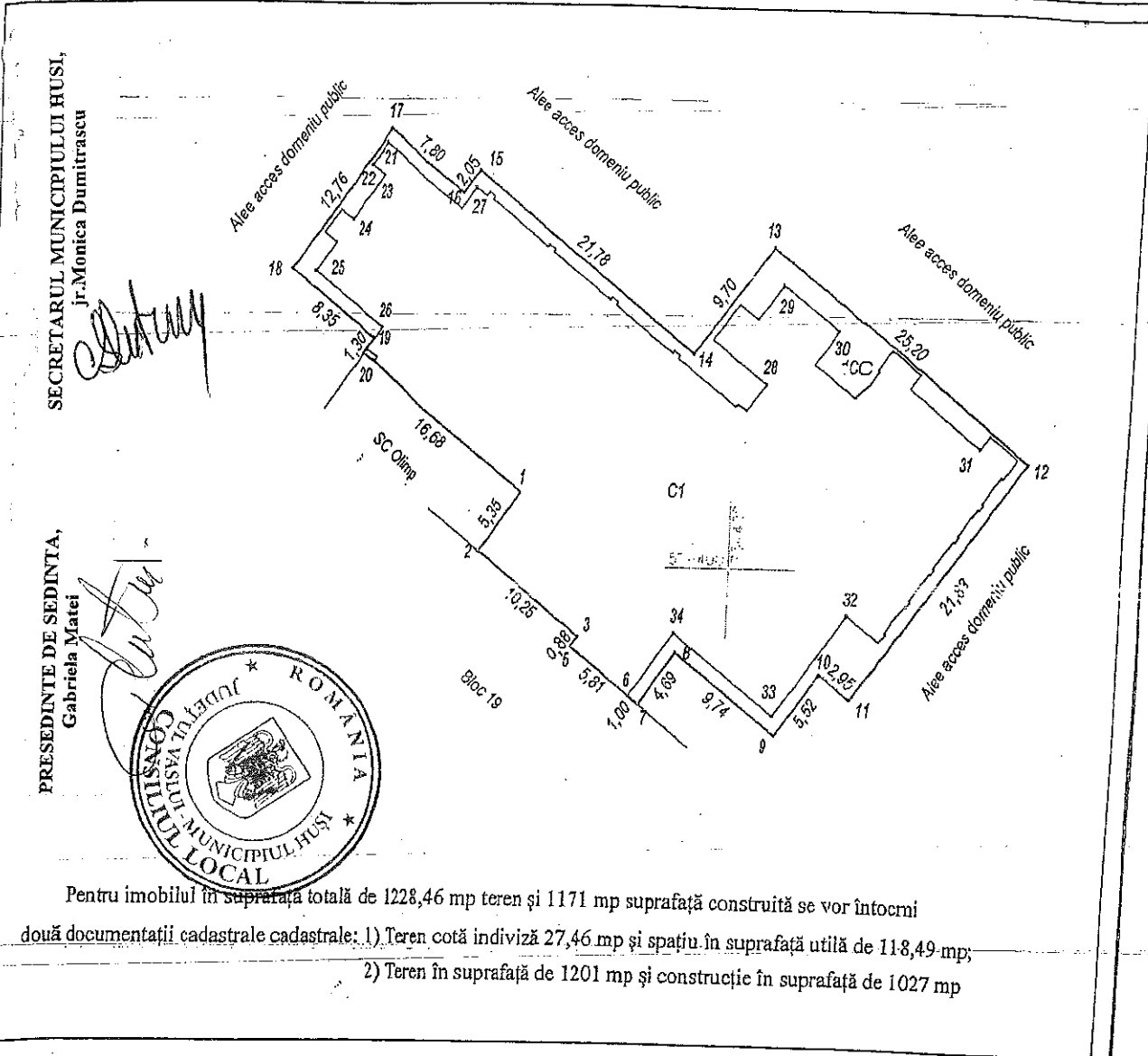

Pentru imobilul în suprafața totală de 1228,46 mp teren și 1171 mp suprafață construită se vor întocmi două documentații cadastrale cadastrale: 1) Teren cotă indiviză 27,46 mp și spațiu în suprafața utilă de 118,49 mp; 2) Teren în suprafața de 1201 mp și construcție în suprafața de 1027 mp

A. Date referitoare la teren

Nr. parcela	Categoriya de folosinta	Suprafata [mp]	Mentii
1	CC	1201	
Total		1201	

B. Date referitoare la constructii

Cod constr.	Destinatia	Suprafata construita la sol [mp]	Mentii
CI	CAS	1027	Cinematograf Dacia; S+P+E, Scd = 1782 mp
Total			

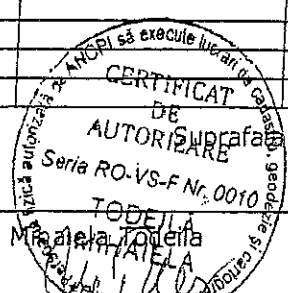

Suprafata totala masurata a imobilului = 1201 mp
Suprafata din act = mp

Executant: Ing. **Mădălina Todeia**

Inspector:

17. MAI. 2017

CONFIRMĂRI ÎN BAZA DATEI

CONFIRMĂRI ÎN BAZA DATEI

CONFIRMĂRI ÎN BAZA DATEI

Confirm executarea masuratorilor la teren, corectitudinea întocmirii documentatiei cadastrale si corespondenta acestora cu realitatea din teren

Confirm introducerea imobilului in baza de date integrata si si atribuirea numarului cadastral

Data: 08.05.2017

RELEVU ETAJ CINEMATOGRAF DACIA
Scara 1:200

Nr. cadastral al terenului	Suprafata	Adresa imobilului	
76160		mun. Husi, str. G-ral Telesan, nr. 15, bl.19, etaj, Cinematograf Dacia, jud. Vaslui	
Cartea funciara colectiva nr.	UAT	Husi	
Cud unitate individuala (U)	CF individuala		

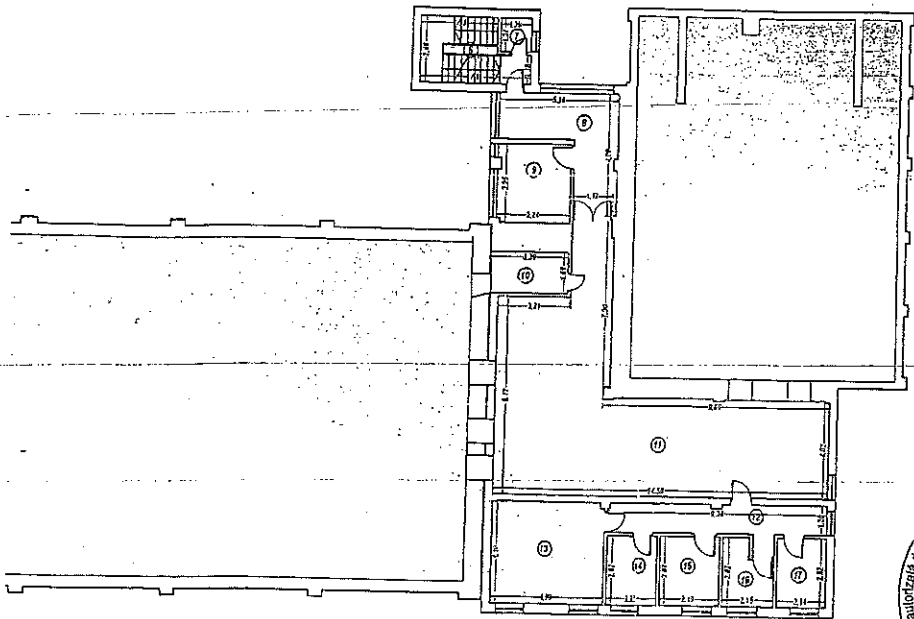

Nr. incapere	Denumire incapere	Suprafata utila (mp)
1	Cabină actori	9,66
2	Grup sanitar	2,22
3	Hol	7,06
4	Grup sanitar	2,22
5	Cabină actori	10,60
6	Casa scării	10,58
7	Grup sanitar	1,90
8	Hol	15,84
9	Biru	10,42
10	Transfator	5,72
11	Cabină proiectie	84,48
12	Hol	11,17
13	Camera instalasi electrice	20,70
14	Vestiar	6,24
15	Spati tehnic	5,10
16	Spati tehnic	7,02
17	Magazie	6,05
Suprafata utila=		218,58 mp

CERTIFICAT DE EXECUTIE
 DE EXECUTIE
 AUTORIZATIA DE EXECUTIE
 Seria RC-VS- Nr. 0010
 IODER
 MIHAELA
 CATEGORIA B
 Data: 08.05.2017
 17. MAI 2017

STAN DE CADASTRU SI PUNEREA IN VELOCITATE
 IMPLANTATI
 IMPLANTATI

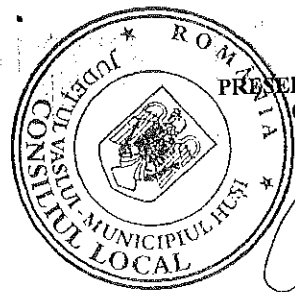

PRESEDINTE DE SEDINTA,
Gabriela Matei

[Handwritten signature of Gabriela Matei]

SECRETARUL MUNICIPIULUI HUSI,
jr. Monica Dumitrascu

[Handwritten signature of Monica Dumitrascu]

RELEVEU PARTER CINEMATOGRAF DACIA
Scara 1:200

Nr. cadastral al terenului	Suprafata	Adresa imobilului	
76160		mun. Husi, str. G-ral Telesman, nr. 15, bl.19, parter, Cinematograf Dacia, jud. Vaslui	
Cartea funciara colectiva nr.	UAT	Husi	
Cud unitate individuala (U)	CF individuala		

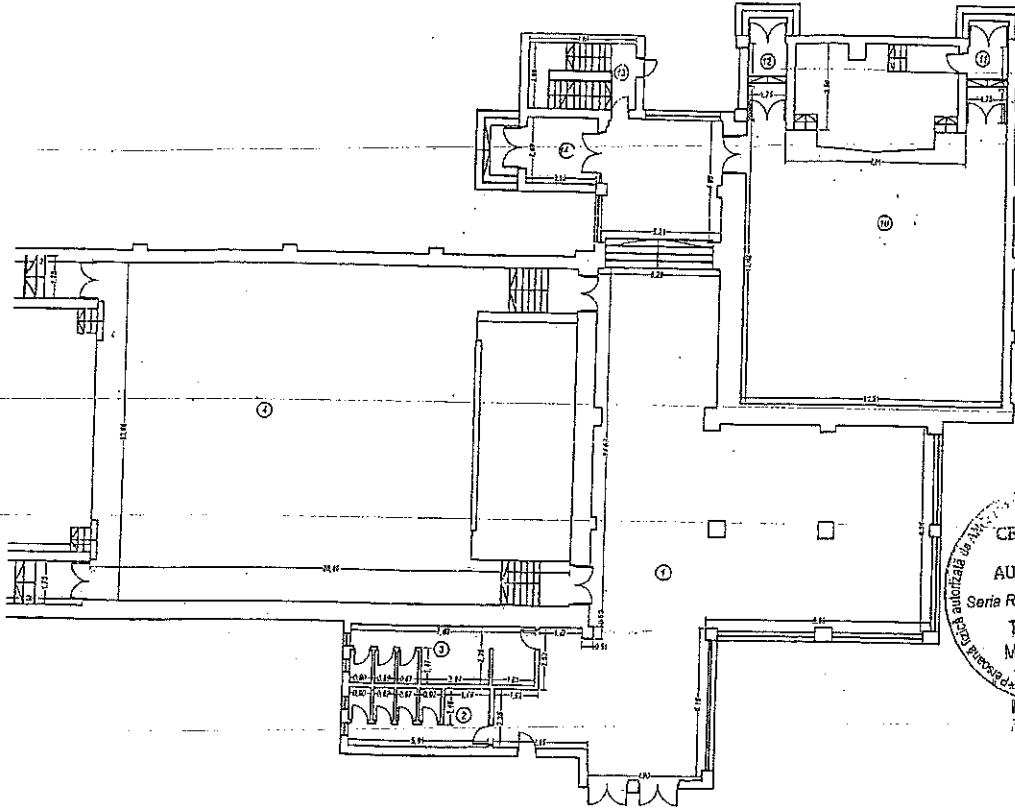

Nr. incapere	Denumire incapere	Suprafata utila (mp)
1	Hol	236,19
2	Grup sanitar	17,57
3	Grup sanitar	13,10
4	Sala mare	365,36
5	Hol evacuare	7,64
6	Vestiar	9,58
7	Hol artisti	12,56
8	Hol acces	13,80
9	Hol evacuare	7,64
10	Sala mica	155,68
11	Hol evacuare	5,40
12	Hol evacuare	5,40
13	Casa scări	12,86
14	Hol evacuare	6,38
Suprafata utila=		871,16 mp
Executant		Data
Ina. Mihaela Todola		08.05.2017
Seria RO-VS-F Nr. 0010		
TODEILA MIHAELA		
Receptionat		Data
		17 MAI 2017

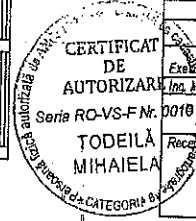

SECRETARUL DE ADMINISTRATIE SI INCALZIRE AL MUNICIPIULUI HUSI
Municipalitatea Husi
Municipalitatea Husi

PRESEDINTE DE SEDINTA,
Gabriela Matei

SECRETARUL MUNICIPIULUI HUSI,
jr. Monica Dumitrascu

RELEVU SUBSOL CINEMATOGRAF DACIA
Scara 1:200

Nr. cadastral al terenului	Suprafata	Adresa imobilului
76/60		mun. Husi, str. G-ral Telesman, nr. 5, bl.19, subsol, Cinematograf Dacia, jud. Vaslui
Cartea funciara colectiva nr.	UAT	Husi
Cud unitate individuala (U)	CF individuala	

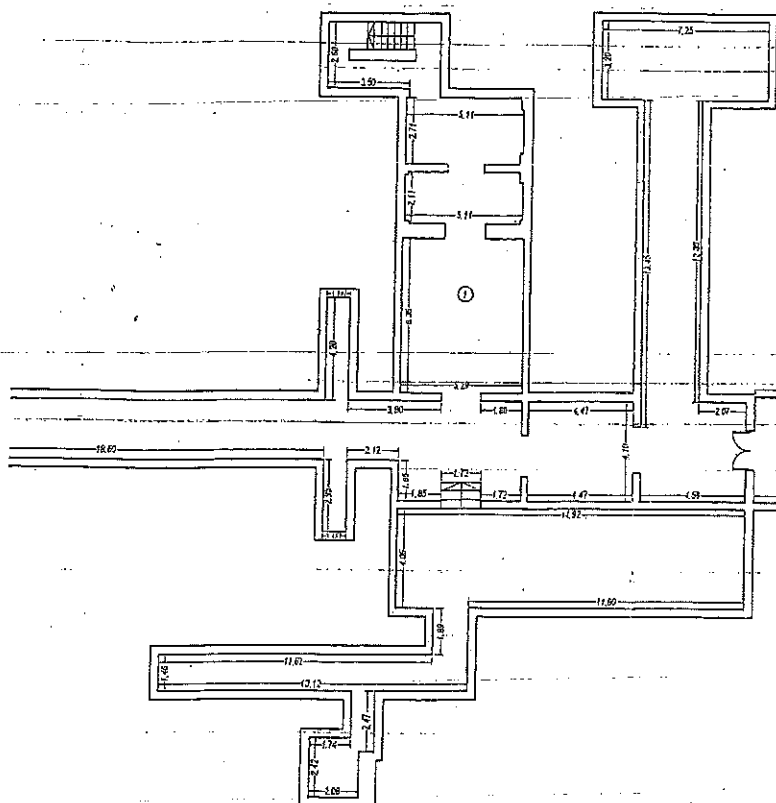

Nr. Incapere	Denumire incapere	Suprafata utila (mp)
1	Subsol tehnic	381,06
		Suprafata utila = 381,06 mp
2	Grădina englezească	11,84
		Suprafata utila totala= 392,90 mp

Executant	Data
Mihaiela Todola	08.05.2017

Recepționat	Data

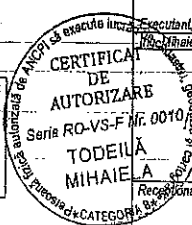

ORIGINALA SE GASTREAZA SI FURNICAZA UN Exemplar pentru
Inglasa Gabriela Matei
Inspeciiv arhitectu

PRESEDINTE DE SEDINTA,
Gabriela Matei

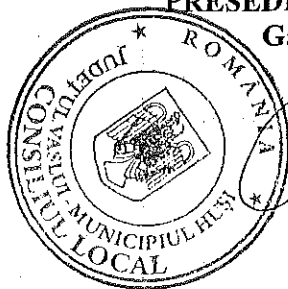

Gabriela Matei

SECRETARUL MUNICIPIULUI HUSI,
jr. Monica Dumitrascu

Monica Dumitrascu