

Plan de amplasament si delimitare a imobilului cu propunere de DEZMEMBRARE Scara 1:5000

MENA I

Nr.cadastral	Suprafata masurata a imobilului (m.p.)	Adresa imobilului
76036	110135	Intravilan Husi, UAT Husi, CAL Zona Dric 2, judet VASLUI
Nr. carte funciara		Unitatea Administrativ Teritoriala (UAT)
76036		Husi

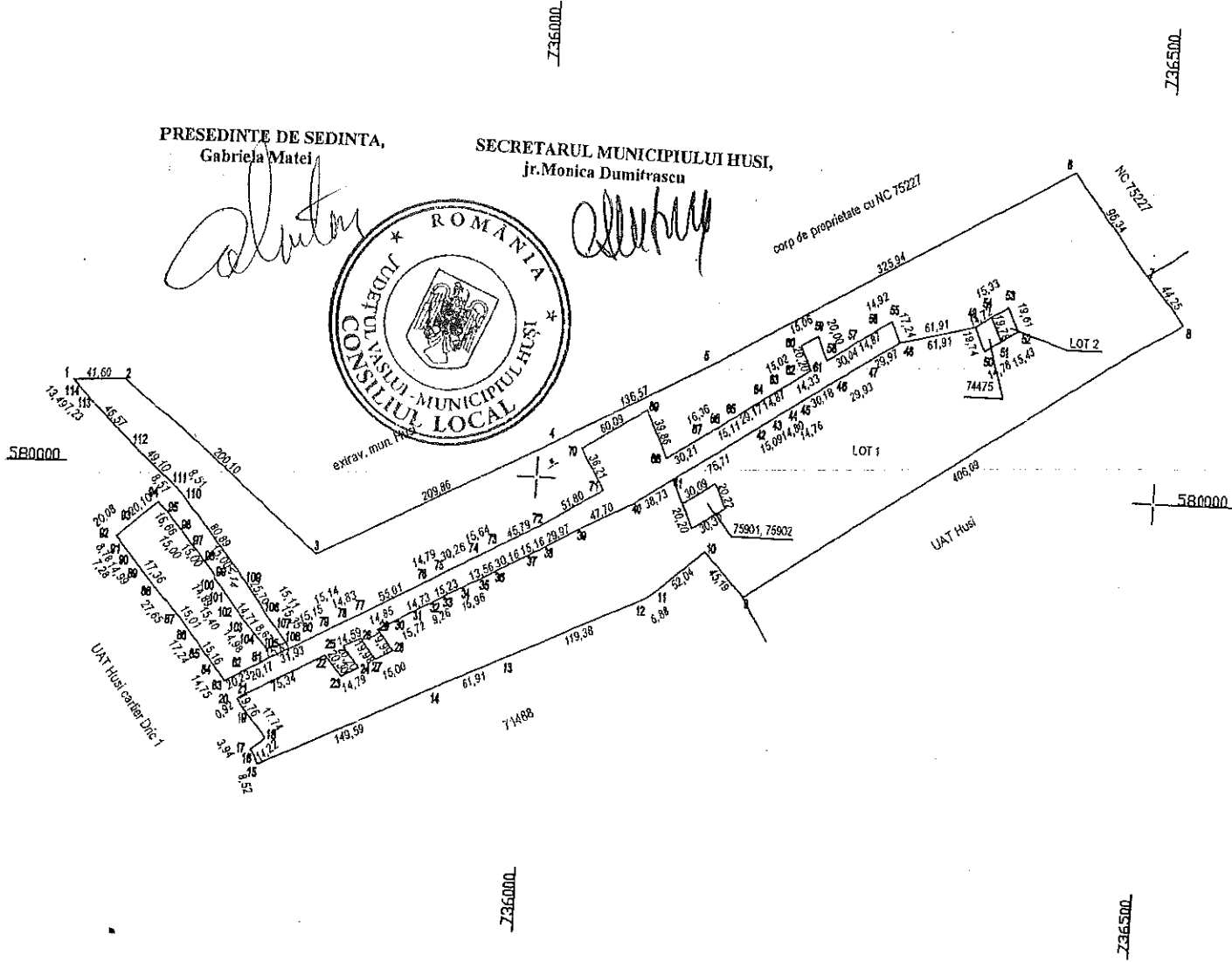

DEZMEMBRARE imobil

Situatia actuala - inainte de DEZMEMBRARE				Situatia viitoare - dupa DEZMEMBRARE			
Nr. cadastral	Suprafata (m.p.)	Categoria de folosinta	Descrierea imobilului	Nr. cadastral	Suprafata (m.p.)	Categoria de folosinta	Descrierea imobilului
76036	110135	A		76264	109835	A	Lotul 1
				76263	300	A	Lotul 2
Total	110135	-			110134	-	

<p>Executant SOVA IULIANA (nume, prenume) Confirm executarea masuratorilor la teren, Corectitudinea intocmirii documentatiei cadastrale si corespondenta acestora cu realitatea din teren. Semnatura si stampila Data: 13.07.2017</p>	<p>Inspector Confirm introducerea imobilului in baza de date si atribuirea numarului cadastral. Semnatura si parafa Data</p>
---	--

Stampila BCPI Vaslui

situatia in care exista numere cadastrale pentru imobilele vecine, in locul numelui vecinului se va trece numarul cadastral, iar in linia
arului cadastral numarul topografic sau numarul administrativ. Suprafata

Plan de amplasament si delimitare a imobilului

Scara 1:5000

ATEXA

Nr.cadastral 76264	Suprafata masurata a imobilului (m.p.) 109835	Adresa imobilului Intravilan Husi, UAT Husi, CAL Zona Dric 2, judet VASLUI
Nr. carte funciara		Unitatea Administrativ Teritoriala (UAT) Husi

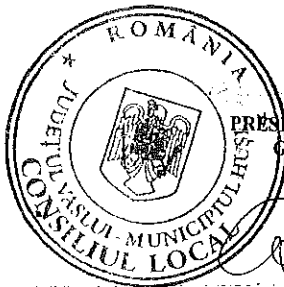
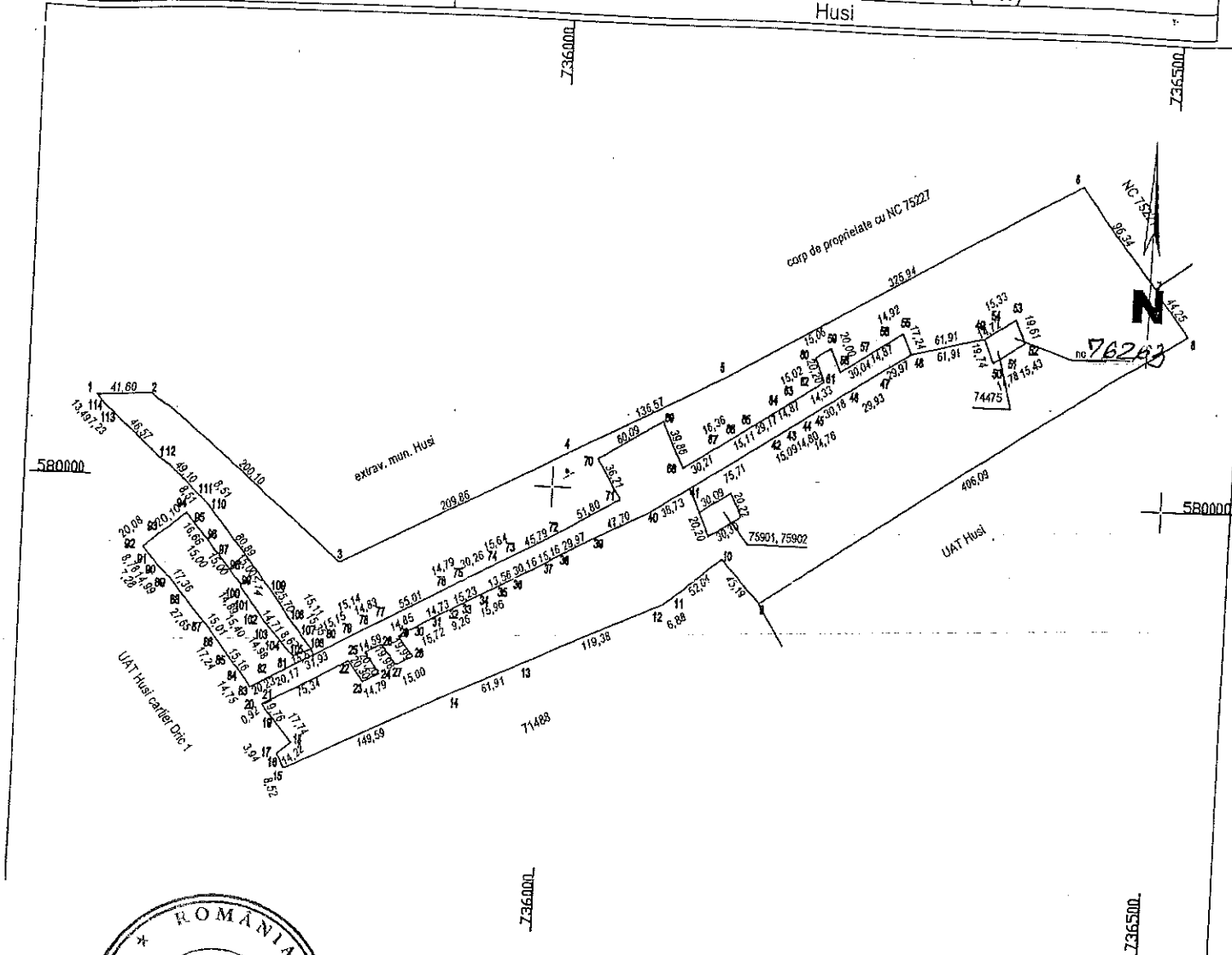

PREȘEDINTE DE SEDINTA,
Gabriela Matei

SECRETARUL MUNICIPIULUI HUSI,
jr.Monica Dumitrascu

A. Date referitoare la teren

Nr. parcela	Categorie de folosinta	Suprafata (mp)	Mentii
1	A	109835	Lot nr. 1.
TOTAL		109835	

Nota: Diferenta de 300 mp se regasesc in alte loturi

B. Date referitoare la constructii

Cod constr.	Destinatia	Suprafata construita la sol (mp)	Mentii
TOTAL			

Suprafata totala masurata a imobilului = 109835 mp
Suprafata din act = mp

Executant SOVA IULIAN
(nume, prenume)

Inspector

Confirm executarea masuratorilor la teren, corectarea eventualelor erori de delimitare cadastrale si corespondenta acestora cu realitatea din teren.

Confirm introducerea imobilului in baza de date si atribuirea numarului cadastral.

Semnatura si stampila
Data: 13.09.2017

Semnatura si parafa
Data

Stampila BCPI Vaslui

7 situatia in care exista numere cadastrale pentru imobilul

Plan de amplasament si delimitare a imobilului

Scara 1:500

MEXA

Nr.cadastral 76263	Suprafata masurata a imobilului (m.p.) 300	Adresa imobilului Intravilan Husi, UAT Husi, CAL Zona Dric 2, judet VASLUI
Nr. carte funciara		Unitatea Administrativ Teritoriala (UAT) Husi

PRESEDINTE DE SEDINTA,
Gabriela Matei

SECRETARUL MUNICIPIULUI HUSI,
jr.Monica Dumitrascu

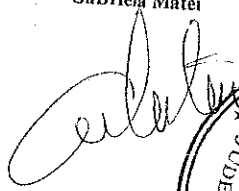
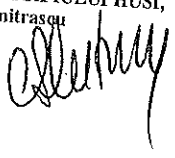
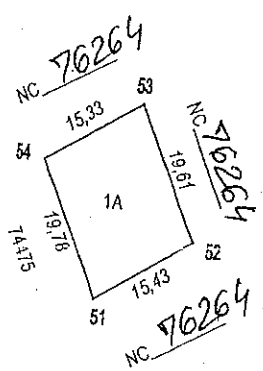
A. Date referitoare la teren			
Nr. parcela	Categorie de folosinta	Suprafata (mp)	Mentii
1	A	300	Lot nr. 2.
TOTAL		300	

Nota: Diferenta de 109835 mp se regaseste in alte loturi

B. Date referitoare la constructii			
Cod istr.	Destinatia	Suprafata construita la sol (mp)	Mentii
TOTAL			

Suprafata totala masurata a imobilului = 300 mp
Suprafata din act = mp

Executant **SOVA IULIAN**
(nume, prenume)

Confirm executarea masuratorilor la teren, precizia acestora, precum si corespondenta acestora cu realitatea in teren.

Semnatura si stampila

Data: 13.07.2017

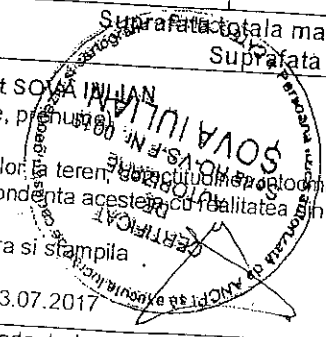

Inspector

Confirm introducerea imobilului in baza de date si atribuirea numarului cadastral

Semnatura si parafa

Data

Stampila BCPI Vaslui

Atentie in care exista numere cadastrale pentru imobilele vecine, in locul numelui vecinului