

Plan de amplasament și delimitare a corpului de proprietate  
(Intavilau)  
Scara 1: 1000

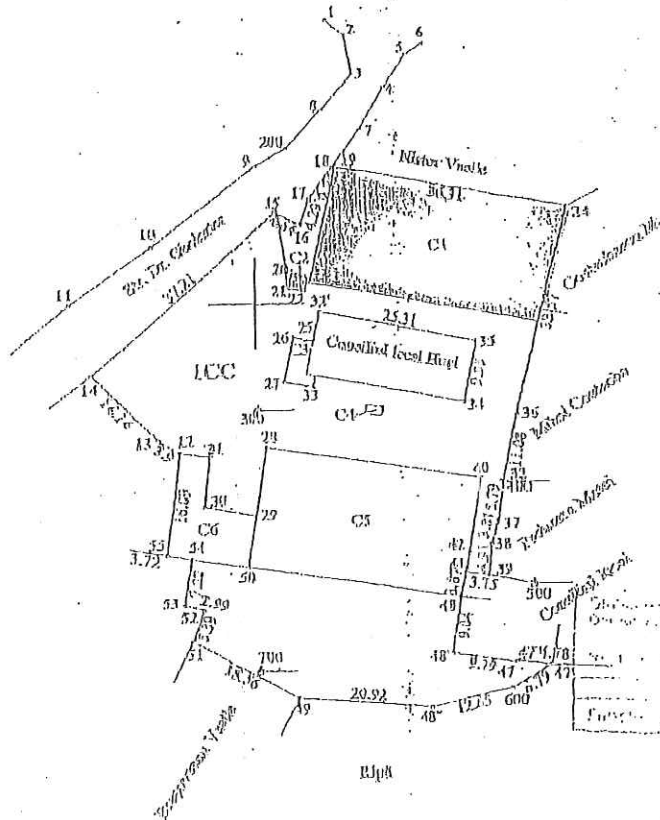

SICC = 3834.27 mp  
Suprafața totală = 3834.27 mp



Intavilau: Aug. 1998

Președinte de ședință,  
Gheorghe Hoha



Secretarul municipiului Husi  
jr. Monica Dumitrașcu

## Plan de amplasament si delimitare a bunului imobil

Scara 1:1000

Cadastral: 72371	Suprafata masurata(m <sup>2</sup> ): 1320	Adresa imobilului: str. Huși Falcu, mun. Huși, jud. Vaslui.
Cartea funciara nr:		UAT: Huși

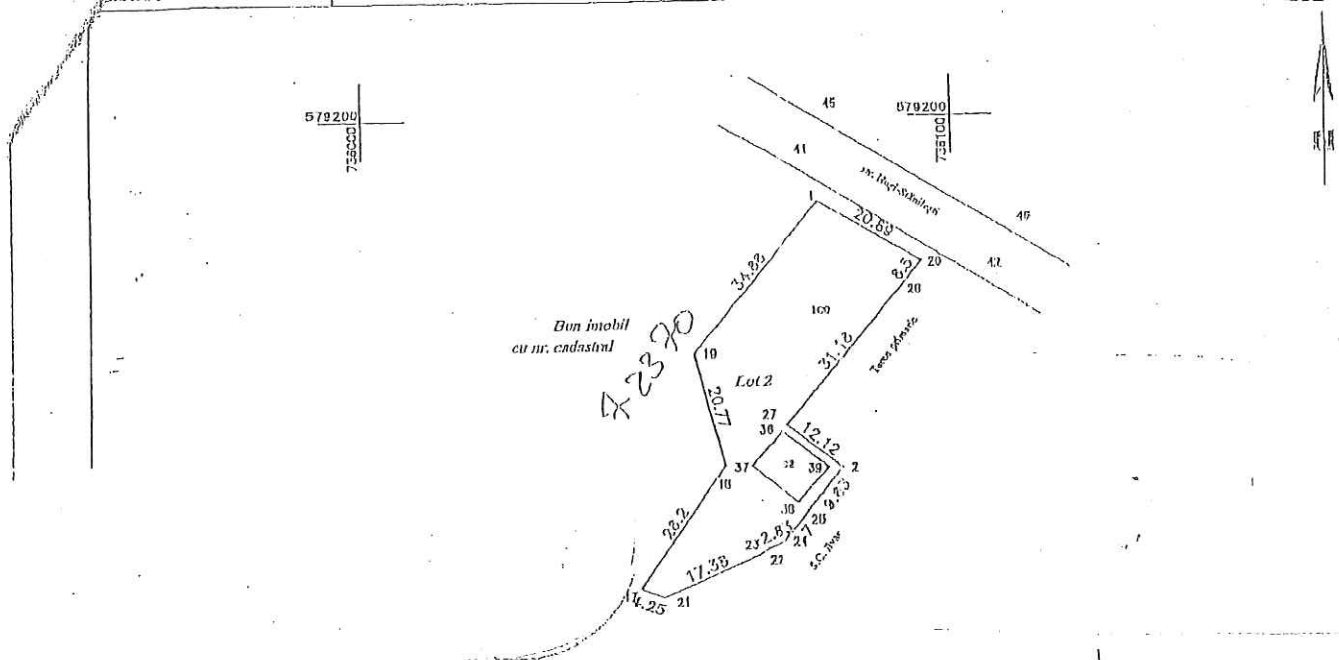

## A. DATE REFERITOARE LA TEREN

Nr. parcela	Categorie de folosinta	Suprafata (m <sup>2</sup> )	Valoare impozitara (lei)	Mențiuni
1	CC	1320		str. Huși Stavilești, nr. 2A, mun. Huși.
Total		1320		

## B. DATE REFERITOARE LA CONSTRUCȚII

Cod construcție	Suprafata construita la sol (m <sup>2</sup> )	Valoare impozitara (lei)	Mențiuni
C2	84		
Total		84	

## INVENTAR DE COORDONATE

Sistem de proiectie Sierzo 1970

Pct.	X(m)	Y(m)	Intitulat
20	578173.240	736094.680	CERTIFICAT DE AUTORIZARE Comuna Catol, Negrit, Nr. 0021 COMUNA CATOL, JUDEȚUL VAȘUI Data: 07.2011
1	579184.209	736078.802	
19	579158.972	736055.411	
18	579136.000	736060.385	
17	579114.963	736045.924	
21	579113.392	736049.870	
22	579120.745	736065.620	
23	579121.803	736067.000	
24	579123.178	736070.160	
25	579128.091	736074.481	
26	579136.270	736080.420	
27	579143.813	736071.010	
28	578160.119	736080.660	
Suprafata totala masurata(m <sup>2</sup> ): 1320			Se confirma suprafata din masuratori si introducerea imobilului in baza de date 09. AUG. 2011 OFICIUL DE CADASTRU SI PUBLICITATE IMOBILIARA VAȘUI Invinger TATARU MIHA Consilier Parafa Semnatura si data Stampila BCPI

Președinte de ședință,  
Gheorghe HolțaSecretarul municipiului Huși  
jr. Monica Dumitrașcu