

**PLAN DE AMPLASAMENT SI DELIMITARE A IMOBILULUI  
CU PROPUNEREA DE DEZLIPIRE**

**ANEXA**

Scara 1: 1000

Nr. cadastral	Suprafata masurata a imobilului [mp]	Adresa imobilului
	4533	mun. Husi, str. Ciprian Porumbescu, nr. 6, jud. Vaslui
Cartea Funciara nr.	UAT	HUSI

**Președinte de ședință,  
Gheorghe Hoha**

**Secretarul municipiului Husi  
jr. Monica Dumitrașcu**

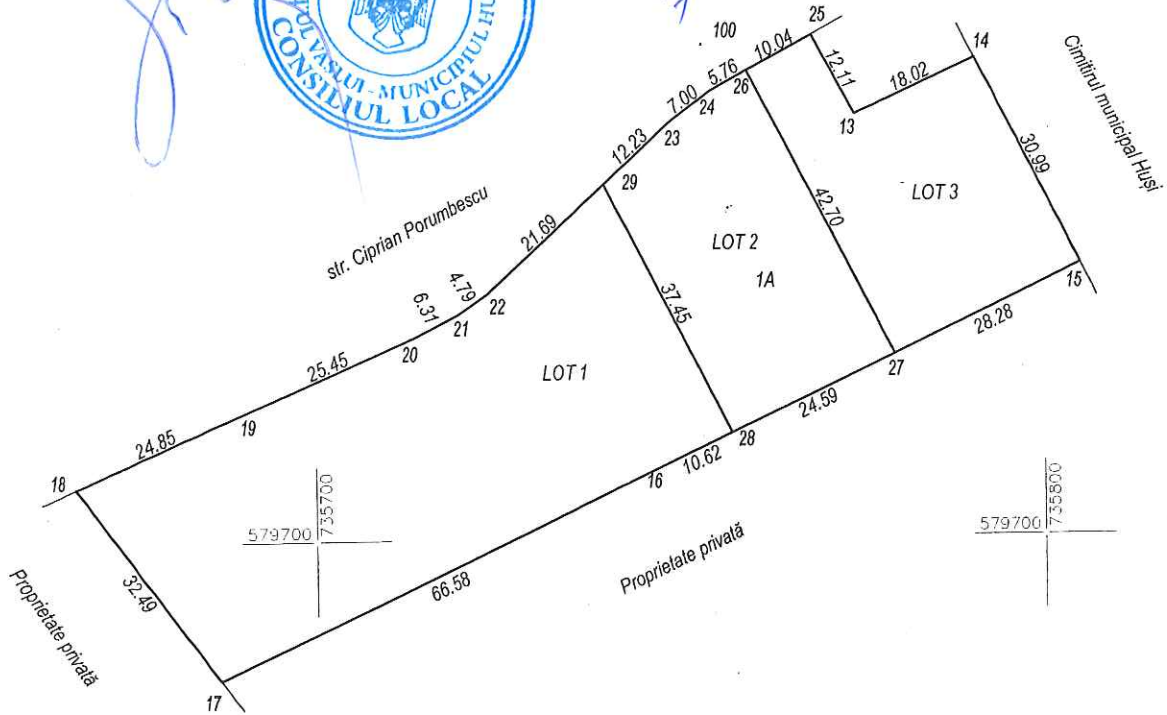

Situatia actuala (înainte de dezlipire)				Situatia viitoare (dupa dezlipire)			
Nr. cadastral	Suprafata [mp]	Categoria de folosinta	Descrierea imobilului	Nr. cadastral	Suprafata [mp]	Categoria de folosinta	Descrierea imobilului
76024	2533	A			2533	A	LOT1
	1000	A			1000	A	LOT2
	1000	A			1000	A	LOT3
Total	4533			Total	4533		

Executant: ing. Mihaiela Todeila

Inspector:

Confirm executarea masuratorilor la teren, corectitudinea intocmirii documentatiei cadastrale si corespondenta acesteia cu realitatea din teren

Confirm introducerea imobilului in baza de date integrata si si atribuirea numarului cadastral

Data: 07.12.2016

Data:

# PLAN DE AMPLASAMENT SI DELIMITARE A IMOBILULUI

**ANEXA**

Scara 1: 1000

Nr. cadastral	Suprafata masurata	Adresa imobilului
	2533	mun. Husi, str. Ciprian Porumbescu, nr. 6, jud. Vaslui
Cartea Funciara nr.		UAT    HUSI

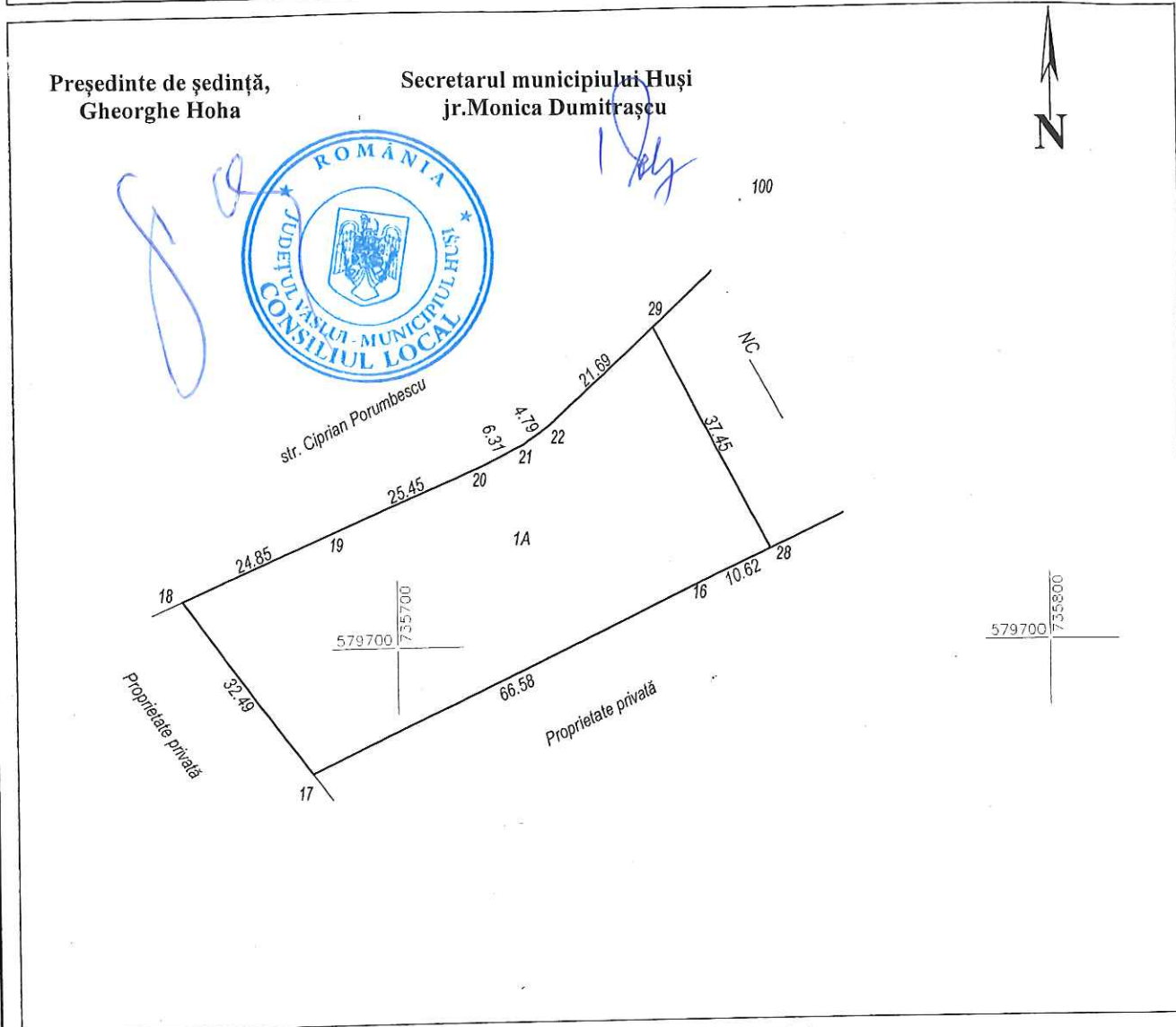

**A. Date referitoare la teren**

Nr. parcela	Categoria de folosinta	Suprafata [mp]	Mentiuni
1	A	2533	
Total		2533	

**B. Date referitoare la constructii**

Cod constr.	Destinatia	Suprafata construita la sol [mp]	Mentiuni
Total			

Suprafata totala masurata a imobilului = 2533 mp  
Suprafata din act =    mp

Executant: ing. Mihaiela Todeila

Inspector:

Confirm executarea masuratorilor la teren, corectitudinea intocmirii documentatiei cadastrale si corespondenta acestora cu realitatea din teren

Confirm introducerea imobilului in baza de date integrata si si atribuirea numarului cadastral

Data: 07.12.2016

Data:

PLAN DE AMPLASAMENT SI DELIMITARE A IMOBILULUI

ANEXA

Scara 1: 1000

Nr. cadastral	Suprafata masurata	Adresa imobilului
	1000	mun. Husi, str. Ciprian Porumbescu, nr. 6, jud. Vaslui

Cartea Funciara nr.	UAT	HUSI
---------------------	-----	------

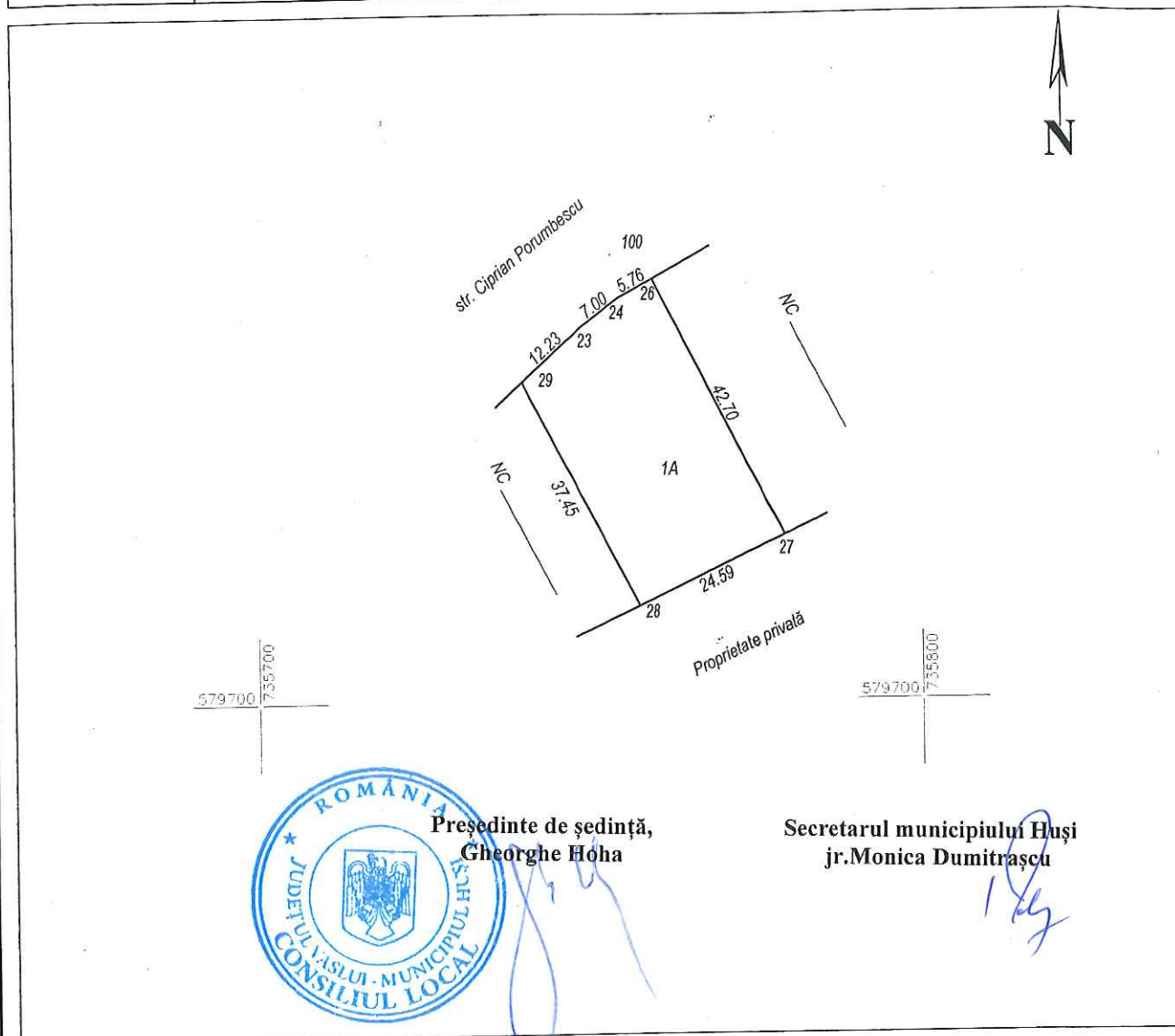

Președinte de ședință,  
Gheorghe Hoha

Secretarul municipiului Husi  
jr. Monica Dumitrașcu

A. Date referitoare la teren

Nr. parcela	Categoria de folosinta	Suprafata [mp]	Mentiuni
1	A	1000	
Total		1000	

B. Date referitoare la constructii

Cod constr.	Destinatia	Suprafata construita la sol [mp]	Mentiuni
Total			

Suprafata totala masurata a imobilului = 1000 mp

Suprafata din act = mp

Executant: ing. Mihaiela Todeila

Inspector:

Confirm executarea masuratorilor la teren, corectitudinea intocmirii documentatiei cadastrale si corespondenta acesteia cu realitatea din teren

Confirm introducerea imobilului in baza de date integrata si si atribuirea numarului cadastral

Data: 07.12.2016

Data:

# PLAN DE AMPLASAMENT SI DELIMITARE A IMOBILULUI

**ANEXA**

Scara 1: 1000

Nr. cadastral	Suprafata masurata	Adresa imobilului
	1000	mun. Husi, str. Ciprian Porumbescu, nr. 6, jud. Vaslui

Cartea Funciara nr.	UAT	HUSI
---------------------	-----	------

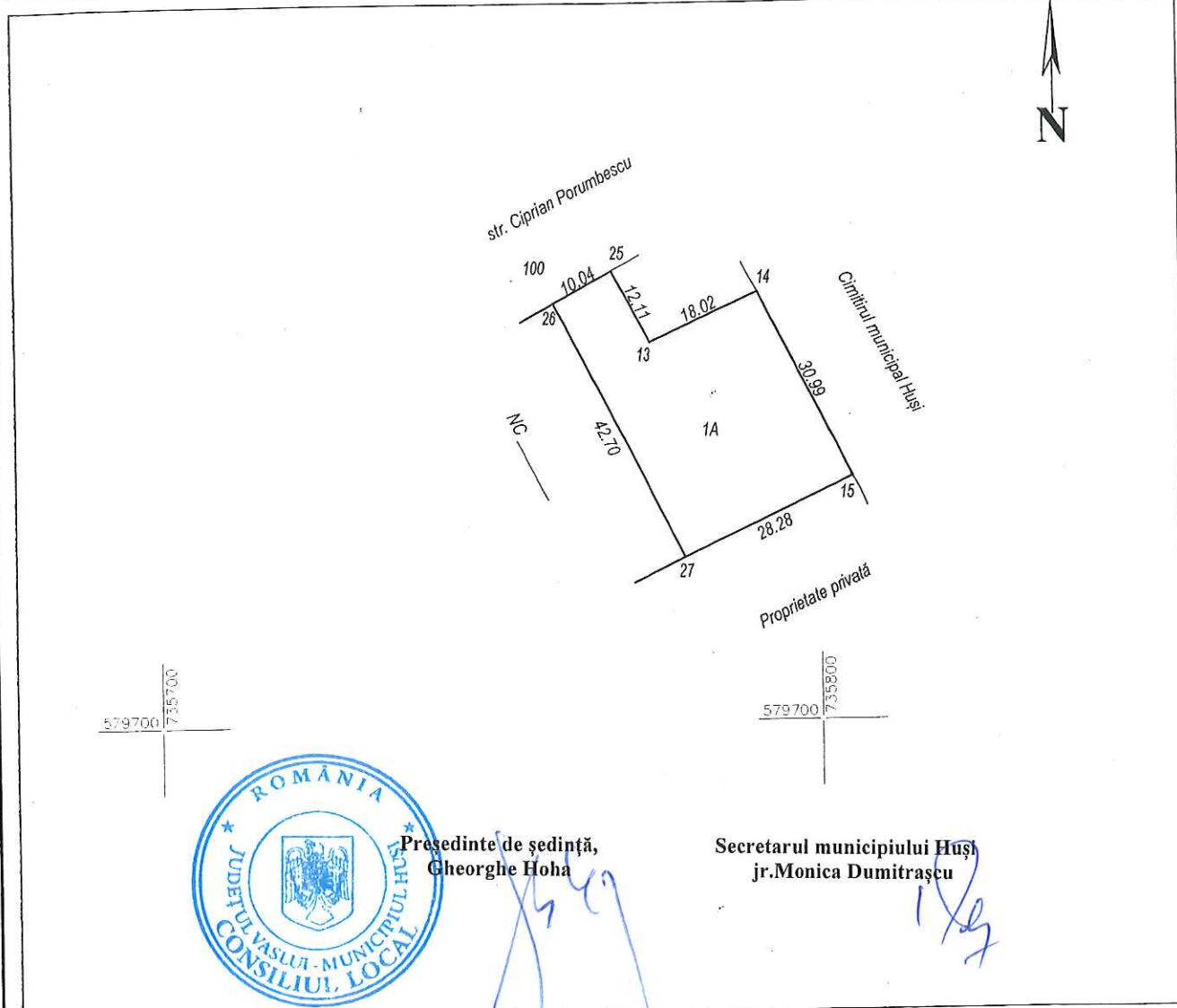

**Președinte de ședință,  
Gheorghe Hoha**

**Secretarul municipiului Husi  
jr. Monica Dumitrașcu**

A. Date referitoare la teren

Nr. parcela	Categoria de folosinta	Suprafata [mp]	Mentiuni
1	A	1000	
Total		1000	

B. Date referitoare la constructii

Cod constr.	Destinatia	Suprafata construita la sol [mp]	Mentiuni
Total			

Suprafata totala masurata a imobilului = 1000 mp  
Suprafata din act = mp

Executant: ing. Mihaiela Todeila  
*Mihaiela Todeila*  
Confirm executarea masuratorilor la teren, corectitudinea intocmirii documentatiei cadastrale si corespondenta acestora cu realitatea din teren  
Data: 07.12.2016

Inspector:  
Confirm introducerea imobilului in baza de date integrata si si atribuirea numarului cadastral  
Data: