



**ROMÂNIA**  
**JUDEȚUL VASLUI**  
**CONSILIUL LOCAL AL MUNICIPIULUI HUȘI**  
735100 – Huși, Județul Vaslui, str. 1 Decembrie, nr. 9  
tel. 0235 - 480009 / fax 0235 - 480126  
e-mail : [primar@primariahusi.ro](mailto:primar@primariahusi.ro)  
web : [www.primariahusi.ro](http://www.primariahusi.ro)



Hotararea a fost adoptată cu  
votul a 15 consilieri

## **HOTĂRÂREA NR.63**

**privind aprobarea dezmembrării imobilului cu numărul cadastral 76024 în suprafața de 4533 mp situat în strada Ciprian Porumbescu nr.6, proprietatea municipiului Huși , în trei loturi distincte**

Consiliul Local al municipiului Huși, județul Vaslui .

Având în vedere:

- expunerea de motive privind aprobarea dezmembrării imobilului cu numărul cadastral 76024 în suprafața de 4533 mp situat în strada Ciprian Porumbescu nr.6, proprietatea municipiului Huși , în trei loturi distincte;
- raportul de avizare al Comisiei juridice și de disciplină, pentru administrație publică locală, apărarea ordinii publice, respectarea drepturilor și libertăților cetățenești .
- raportul de avizare al Comisiei pentru amenajarea teritoriului și urbanism, administrarea domeniului public și privat al municipiului, realizarea lucrărilor publice, conservarea monumentelor istorice și de arhitectură .
- raportul de avizare al Comisiei pentru agricultură, cadastru, fond funciar, protecția mediului înconjurător .

În conformitate cu prevederile Legii nr.213/1998 privind bunurile proprietate publică, modificată și completată, Legii nr.50/1991 privind autorizarea executării lucrărilor de construcții, republicată, cu modificările și completările ulterioare, Legii nr.7/1996 privind cadastrul și publicitatea imobiliară, republicată, modificată și completată, ale Ordinului ANCPI nr. 700/2014 privind aprobarea Regulamentului de avizare, recepție și înscriere în evidențele de cadastru și carte funciară, cu modificările și completările ulterioare și ale art.36 alin.(2) lit.c) din Legea nr.215/2001 privind administrația publică locală, republicată, cu modificările și completările ulterioare;

În temeiul art.45 alin.(3) din Legea nr. 215/2001 privind administrația publică locală, republicată , cu modificările și completările ulterioare.

### **HOTĂRĂȘTE:**

**Art.1(1)** Se aprobă dezmembrarea imobilului-teren , proprietatea privată a municipiului Huși , cu numărul cadastral 76024 , în suprafața de 4533 mp, situat în strada Ciprian Porumbescu nr.6, în trei loturi distincte, după cum urmează:

- a) Lotul nr.1 – în suprafața de 2533 mp;
- b) Lotul nr.2 – în suprafața de 1000 mp;
- c) Lotul nr.3 – în suprafața de 1000 mp.

(2) Datele de identificare ale imobilelor menționate la alin.(1) sunt cele din Planul de amplasament și delimitare a imobilului , anexă care face parte integrantă din prezenta hotărâre.

**Art.2.** Se împuternicește primarul municipiului Huși, ing.Ioan Ciupilan să semneze actul de dezmembrare în formă autentică, al terenului care face obiectul prezentei hotărâri.

**Art.4.** Cu ducere la îndeplinire a prezentei hotărâri se însărcinează primarul municipiului Huși .

**PREȘEDINTE DE ȘEDINȚĂ ,  
Gheorghe Hoha**



**HUȘI , 28 februarie 2017**

**Contrasemnează,  
Secretarul municipiului Huși  
jr.Monica Dumitrașcu**



**PLAN DE AMPLASAMENT SI DELIMITARE A IMOBILULUI  
CU PROPUNEREA DE DEZLIPIRE**

**ANEXA**

Scara 1: 1000

Nr. cadastral	Suprafata masurata a imobilului [mp]	Adresa imobilului
	4533	mun. Husi, str. Ciprian Porumbescu, nr. 6, jud. Vaslui
Cartea Funciara nr.	UAT	HUSI

**Președinte de ședință,  
Gheorghe Hoha**

**Secretarul municipiului Husi  
jr. Monica Dumitrașcu**

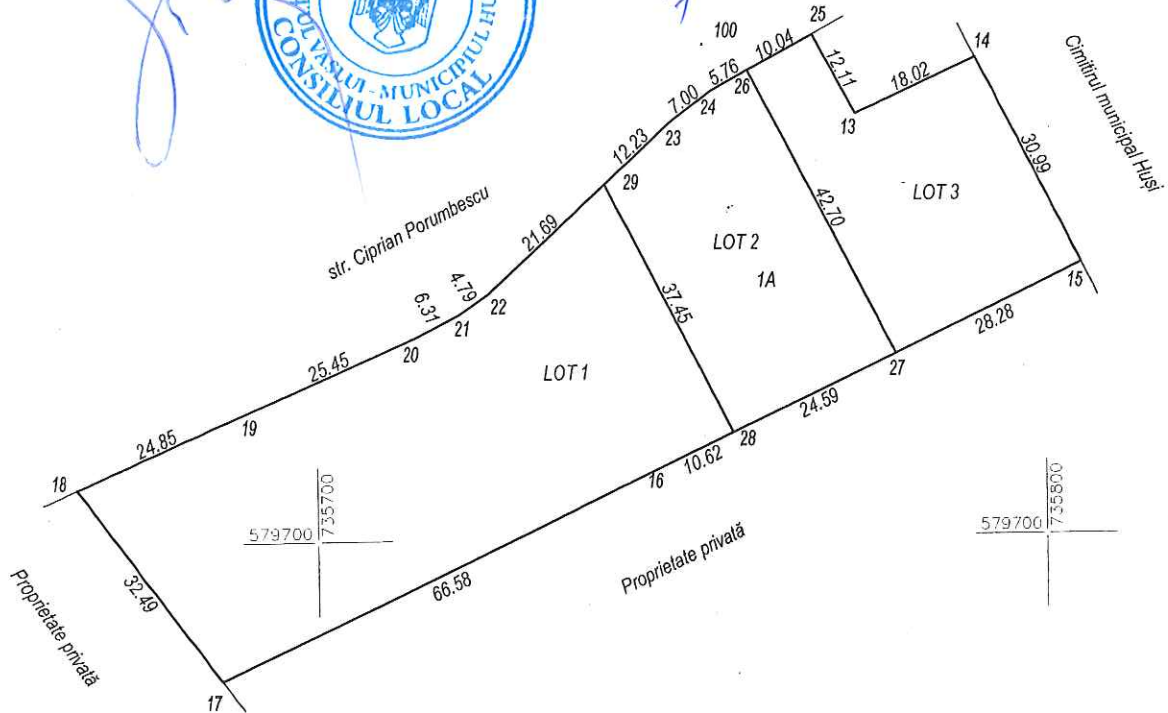

Situatia actuala (înainte de dezlipire)				Situatia viitoare (dupa dezlipire)			
Nr. cadastral	Suprafata [mp]	Categoria de folosinta	Descrierea imobilului	Nr. cadastral	Suprafata [mp]	Categoria de folosinta	Descrierea imobilului
76024	2533	A			2533	A	LOT1
	1000	A			1000	A	LOT2
	1000	A			1000	A	LOT3
Total	4533			Total	4533		

Executant: ing. Mihaiela Todeila    Confirm executarea masuratorilor la teren, corectitudinea intocmirii documentatiei cadastrale si corespondenta acesteia cu realitatea din teren  Data: 07.12.2016	Inspector:    Confirm introducerea imobilului in baza de date integrata si si atribuirea numarului cadastral  Data:
--	---

# PLAN DE AMPLASAMENT SI DELIMITARE A IMOBILULUI

**ANEXA**

Scara 1: 1000

Nr. cadastral	Suprafata masurata	Adresa imobilului
	2533	mun. Husi, str. Ciprian Porumbescu, nr. 6, jud. Vaslui
Cartea Funciara nr.		UAT    HUSI

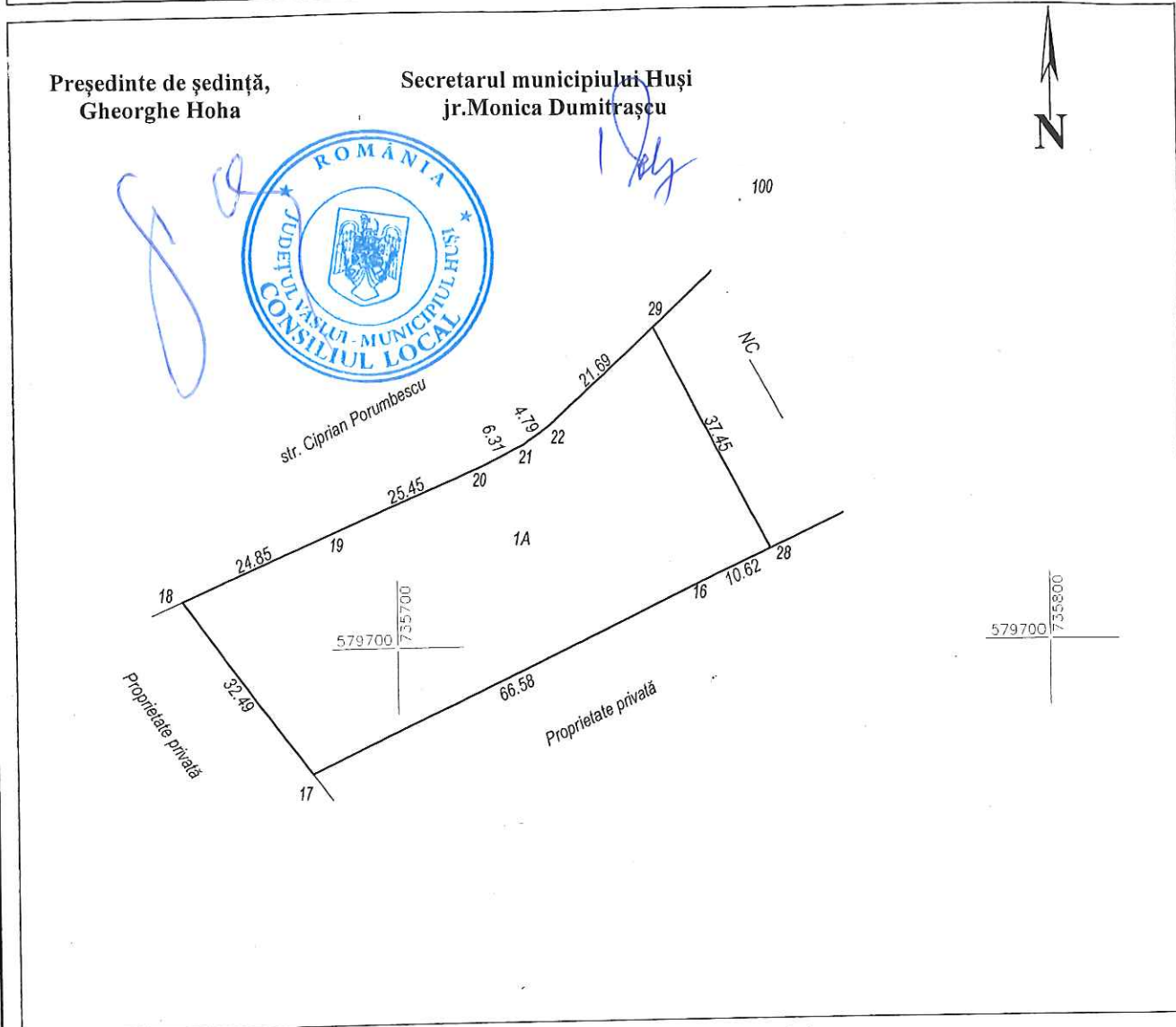

**A. Date referitoare la teren**

Nr. parcela	Categoria de folosinta	Suprafata [mp]	Mentiuni
1	A	2533	
Total		2533	

**B. Date referitoare la constructii**

Cod constr.	Destinatia	Suprafata construita la sol [mp]	Mentiuni
Total			

Suprafata totala masurata a imobilului = 2533 mp  
Suprafata din act =    mp

Executant: ing. Mihaiela Todeila

Inspector:

Confirm executarea masuratorilor la teren, corectitudinea intocmirii documentatiei cadastrale si corespondenta acestuia cu realitatea din teren

Confirm introducerea imobilului in baza de date integrata si si atribuirea numarului cadastral

Data: 07.12.2016

Data:

# PLAN DE AMPLASAMENT SI DELIMITARE A IMOBILULUI

ANEXA

Scara 1: 1000

Nr. cadastral	Suprafata masurata	Adresa imobilului
	1000	mun. Husi, str. Ciprian Porumbescu, nr. 6, jud. Vaslui

Cartea Funciara nr.	UAT	HUSI
---------------------	-----	------

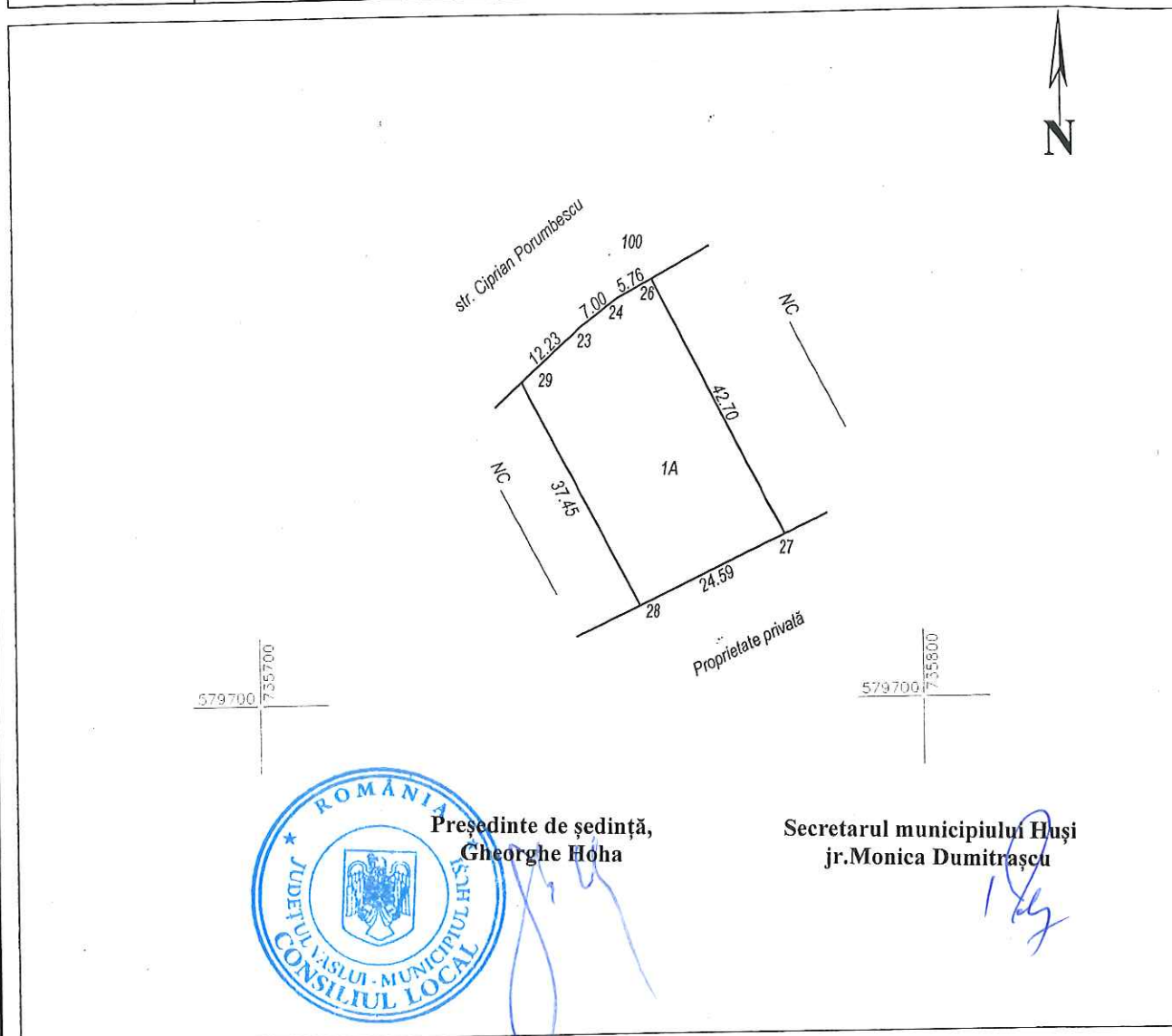

Președinte de ședință,  
Gheorghe Hoha

Secretarul municipiului Husi  
jr. Monica Dumitrașcu

A. Date referitoare la teren

Nr. parcela	Categoria de folosinta	Suprafata [mp]	Mentiuni
1	A	1000	
Total		1000	

B. Date referitoare la constructii

Cod constr.	Destinatia	Suprafata construita la sol [mp]	Mentiuni
Total			

Suprafata totala masurata a imobilului = 1000 mp

Suprafata din act =      mp

Executant: ing. Mihaiela Todeila

Inspector:

Confirm executarea masuratorilor la teren, corectitudinea intocmirii documentatiei cadastrale si corespondenta acesteia cu realitatea din teren

Confirm introducerea imobilului in baza de date integrata si si atribuirea numarului cadastral

Data: 07.12.2016

Data:

# PLAN DE AMPLASAMENT SI DELIMITARE A IMOBILULUI

**ANEXA**

Scara 1: 1000

Nr. cadastral	Suprafata masurata	Adresa imobilului
	1000	mun. Husi, str. Ciprian Porumbescu, nr. 6, jud. Vaslui

Cartea Funciara nr.	UAT	HUSI
---------------------	-----	------

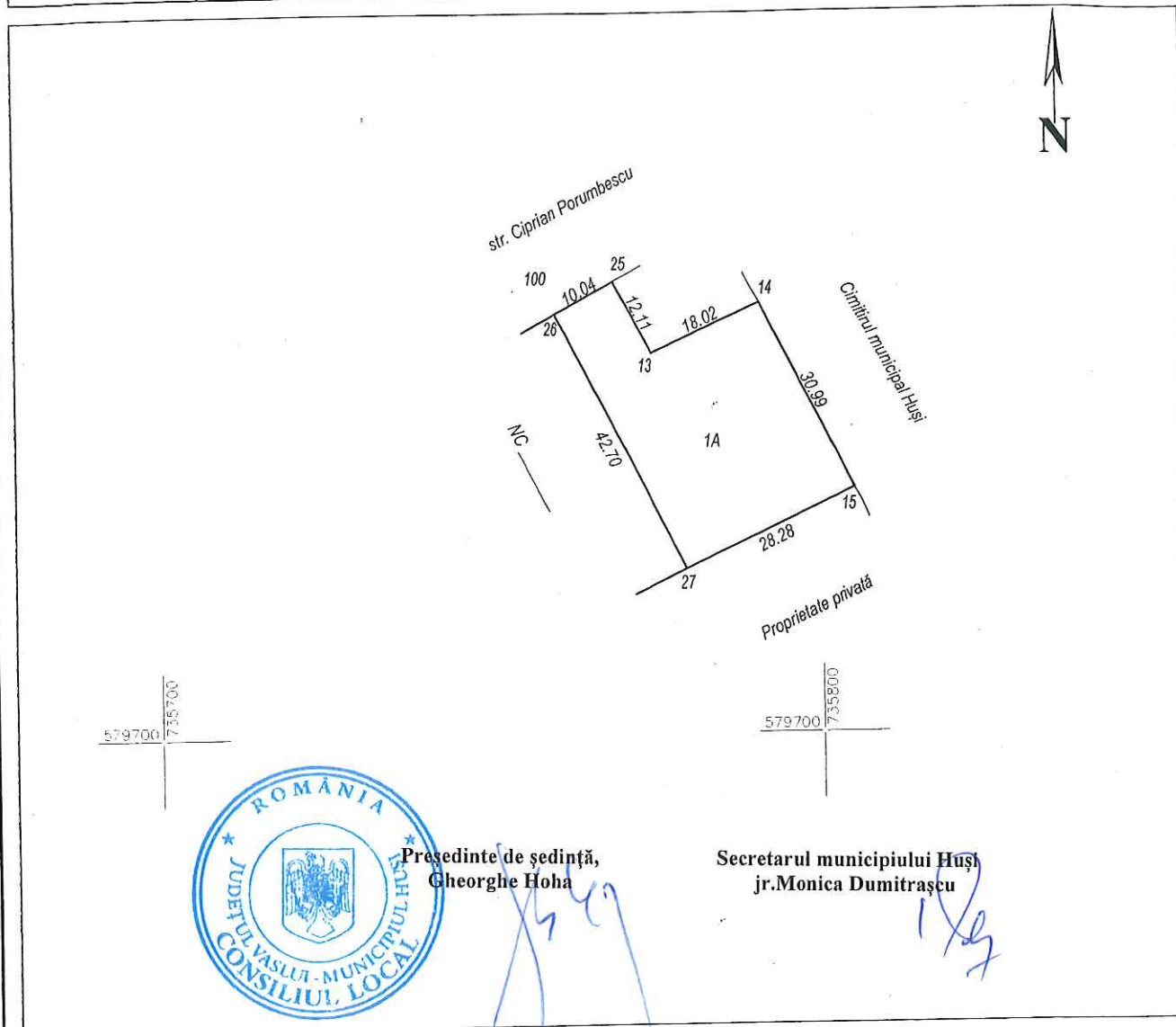

**Președinte de ședință,**  
**Gheorghe Hoha**

**Secretarul municipiului Husi**  
**jr. Monica Dumitrașcu**

A. Date referitoare la teren

Nr. parcela	Categoria de folosinta	Suprafata [mp]	Mentiuni
1	A	1000	
Total		1000	

B. Date referitoare la constructii

Cod constr.	Destinatia	Suprafata construita la sol [mp]	Mentiuni
Total			

Suprafata totala masurata a imobilului = 1000 mp  
Suprafata din act = mp

**Executant: ing. Mihaiela Todeila**  
*Mihaiela Todeila*  
Confirm executarea masuratorilor la teren, corectitudinea intocmirii documentatiei cadastrale si corespondenta acesteia cu realitatea din teren  
Data: 07.12.2016

**Inspector:**  
Confirm introducerea imobilului in baza de date integrata si si atribuirea numarului cadastral  
Data: