

Anexa nr. 1

Nr. corp	Nr. cadastral	Suprafata m.p.
Corp 1	73525	3191
Corp 2	73526	20
Corp 3	73527	14

Presedinte de sedinta,

Gheorghe Hoha



Secretarul municipiului Husi,

Jr. Monica Dumitrascu

A handwritten signature in blue ink, appearing to read "Monica Dumitrascu", is written below the printed name.

PLAN DE AMPLASAMENT SI DELIMITARE A IMOBILULUI ANEXA NR.16
 CU PROPUNEREA DE TIP_OP1
 Scara 1:500

Nr. cadastral	Suprafata masurata	Adresa imobilului
13525	3181	INTRAVILAN_HUSI_PIATA_AGRICOLAIMENTARA_JUD_VASLUI
Cartea Funciara nr.		UAT HUSI



Anexa nr. 2

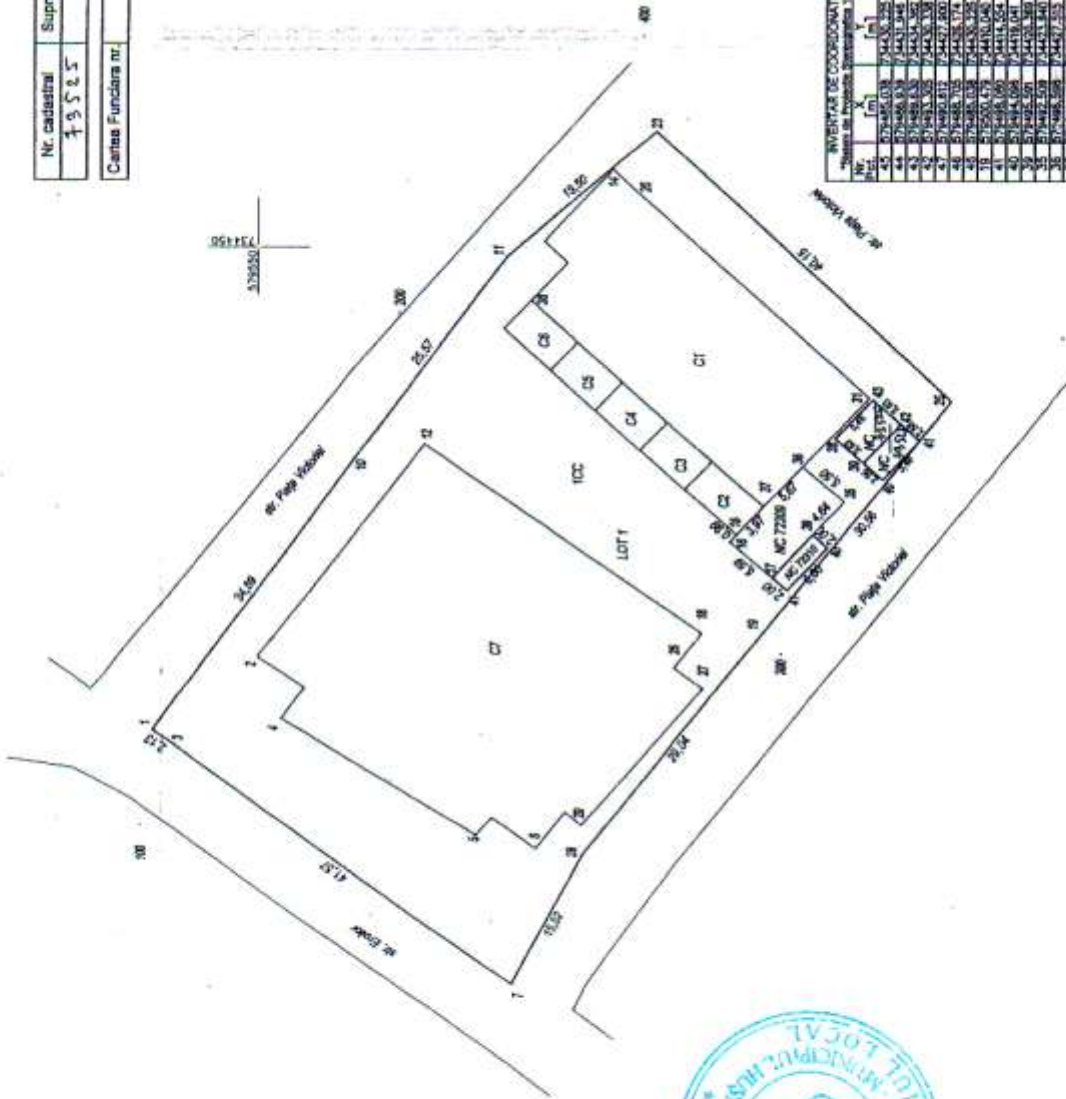

INVENTAR DE COORDONATE

Lot	X	Y
1	335550	734150
2	335550	734150
3	335550	734150
4	335550	734150
5	335550	734150
6	335550	734150
7	335550	734150
8	335550	734150
9	335550	734150
10	335550	734150
11	335550	734150
12	335550	734150
13	335550	734150
14	335550	734150
15	335550	734150
16	335550	734150
17	335550	734150
18	335550	734150
19	335550	734150
20	335550	734150
21	335550	734150
22	335550	734150
23	335550	734150
24	335550	734150
25	335550	734150
26	335550	734150
27	335550	734150
28	335550	734150
29	335550	734150
30	335550	734150
31	335550	734150
32	335550	734150
33	335550	734150
34	335550	734150
35	335550	734150
36	335550	734150
37	335550	734150
38	335550	734150
39	335550	734150
40	335550	734150
41	335550	734150
42	335550	734150
43	335550	734150
44	335550	734150
45	335550	734150
46	335550	734150
47	335550	734150
48	335550	734150
49	335550	734150
50	335550	734150
51	335550	734150
52	335550	734150
53	335550	734150
54	335550	734150
55	335550	734150
56	335550	734150
57	335550	734150
58	335550	734150
59	335550	734150
60	335550	734150
61	335550	734150
62	335550	734150
63	335550	734150
64	335550	734150
65	335550	734150
66	335550	734150
67	335550	734150
68	335550	734150
69	335550	734150
70	335550	734150
71	335550	734150
72	335550	734150
73	335550	734150
74	335550	734150
75	335550	734150
76	335550	734150
77	335550	734150
78	335550	734150
79	335550	734150
80	335550	734150
81	335550	734150
82	335550	734150
83	335550	734150
84	335550	734150
85	335550	734150
86	335550	734150
87	335550	734150
88	335550	734150
89	335550	734150
90	335550	734150
91	335550	734150
92	335550	734150
93	335550	734150
94	335550	734150
95	335550	734150
96	335550	734150
97	335550	734150
98	335550	734150
99	335550	734150
100	335550	734150

Nr. parcela	Categoriya de folosinta	Suprafata (mp)	A. Date referitoare la teren		Menturi
			Valoarea de proprietate (lei)	Valoarea de proprietate (lei)	
1	CC	3181	3181	3181	
Total					
Cod cont:	Suprafata construita la sol (mp)	B. Date referitoare la constructii		Menturi	
		Valoarea de proprietate (lei)	Valoarea de proprietate (lei)		
C1	008				
C2	08				
C3	24				
C4	24				
C5	24				
C6	24				
C7	1007				
Total					
19. NOV. 2013					

Executat de:
JING MIHAELA TODELA
 T.C. 1007/13

Receptionat:
 [Signature]

ANEXA NR. 16 LA PLANUL DE AMPLASAMENT SI DELIMITARE A IMOBILULUI
 IN SCARA 1:500
 JUDEȚUL DE CAJALITSI SI PUBLICITATE MOBILIARA VAS
 JUDEȚUL IACUBESCU DRAGOS - CONSTANTINA
 Cristofor

DATA: 12. NOIEMBRIE 2013

Presedinte de sedinta,
 Horia Ghidrege

Secretarul Municipiului Husi,
 jr. Monica Dumitrascu

PLAN DE AMPLASAMENT SI DELIMITARE A IMOBILULUI

ANEXA NR. 11

Scara 1: 500

Nr. cadastral	Suprafata masurata	Adresa imobilului
73526	20 mp	intravilan Husi, PIATA AGROALIMENTARA, jud. Vaslui
Cartea Funciara nr.	UAT	HUSI

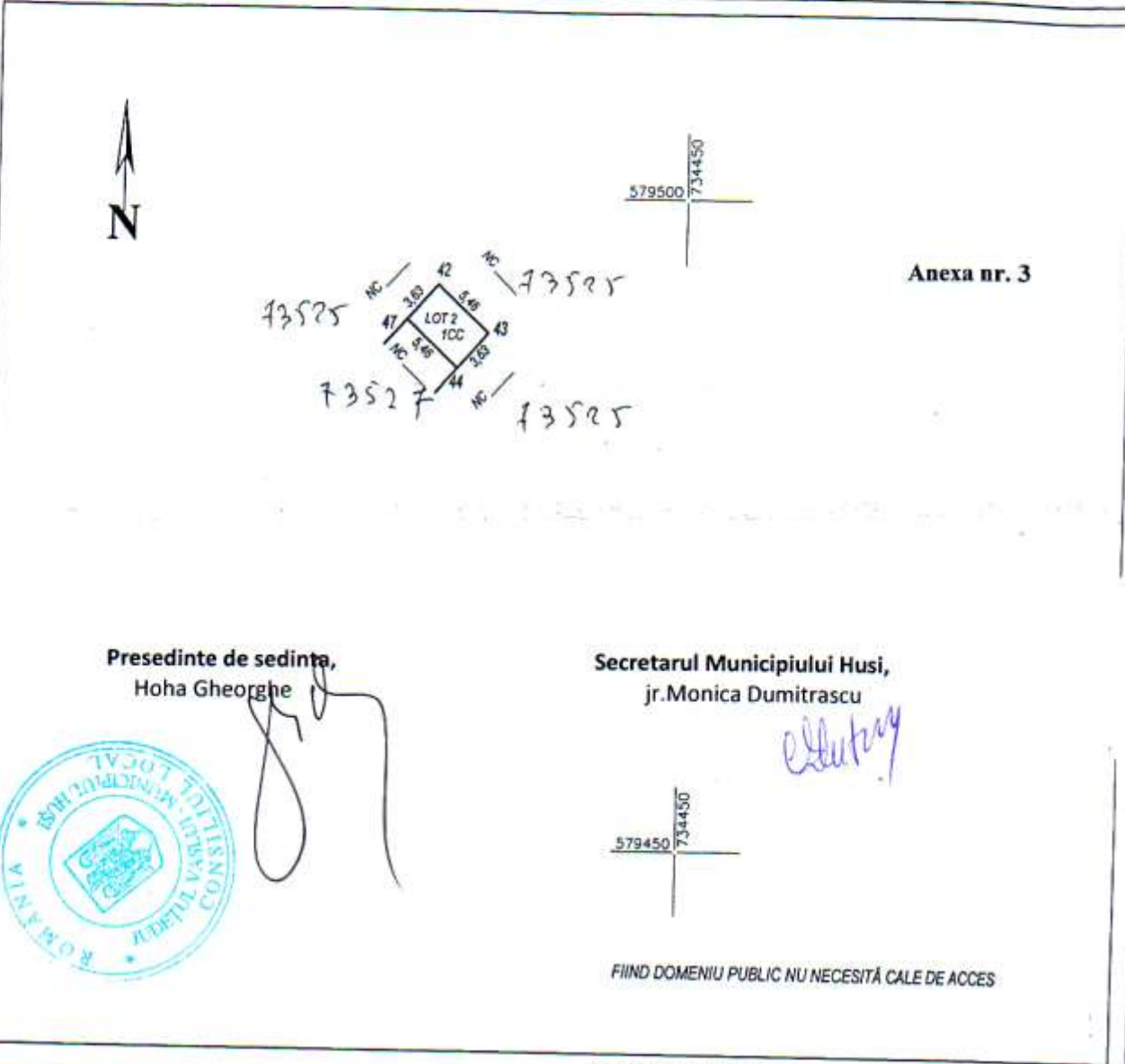

Presedinte de sedinta,
Hoha Gheorghe

Secretarul Municipiului Husi,
jr. Monica Dumitrascu



[Handwritten signature]

FIIND DOMENIU PUBLIC NU NECESITA CALE DE ACCES

INVENTAR DE COORDONATE		
Sistem de Proiectie Stereografica 1970		
Nr. Pct.	X [m]	Y [m]
42	579493.305	734430.338
43	579489.630	734434.382
44	579486.939	734431.946
47	579490.612	734427.900

Suprafata masurata = 20 mp
Suprafata din act = mp

A. Date referitoare la teren				
Nr. parcela	Categoria de folosinta	Suprafata [mp]	Valoarea de impozitare [lei]	Mentii
1	CC	20		
Total		20		

B. Date referitoare la constructii			
Cod constr.	Suprafata construita la sol [mp]	Valoarea de impozitare [lei]	Mentii
Total			

19. NOV 2013

Executant: ing. Mihaiela Todeila
[Signature]

Receptionat: *[Signature]*

INGINERUL DE CADASTRU SI PUBLICITATE IMOBILIARA VASLUI
Inginer IACOBESCU DRAGOS - CONSTANTIA
Consilier

Data: 12 noiembrie 2013

PLAN DE AMPLASAMENT SI DELIMITARE A IMOBILULUI ANEXA NR.11

Scara 1: 500

Nr. cadastral	Suprafata masurata	Adresa imobilului
73527	14 mp	intravilan Husi, PIATA AGROALIMENTARA, jud. Vaslui
Cartea Funciara nr.:	UAT	HUSI



Presedinte de sedinta,
Hoha George



Secretarul Municipiului Husi,
jr. Monica Dumitrascu

Monica Dumitrascu



FIIND DOMENIU PUBLIC NU NECESITA CALE DE ACCES

INVENTAR DE COORDONATE
"Sistem de Proiectie Stereografica 1970"

Nr. Pct.	X [m]	Y [m]
45	579485.038	734430.225
44	579486.939	734431.946
47	579490.612	734427.900
46	579488.705	734426.174

A. Date referitoare la teren

Nr. parcela	Categoria de folosinta	Suprafata [mp]	Valoarea de impozitare [lei]	Mentii
1	CC	14		
Total		14		

B. Date referitoare la constructii

Cod constr.	Suprafata construita la sol [mp]	Valoarea de impozitare [lei]	Mentii
Total			

19. NOV. 2013

Executant:
ing. Mihalela Todella
Mihalela Todella

Receptionat:
[Signature]

OFICIUL DE CADASTRU SI PUBLICITATE IMOBILIARA VAȘ
Inginer IACOBESCU DRAGOȘ - CONSTANTIN
Cantelior

Suprafata masurata = 14 mp
Suprafata din act = mp

Data: 13 octombrie 2013