

Plan de amplasament și delimitare a bunului imobil			
Scara 1:2000			
Nr. cadastral:	Suprafata masurata(mp):	Adresa imobilului	
71409 73758 73760	11242	loc Husi Str. Sf. Gheorghe Judet Vaslui	
Carta funciara nr:	71409 73758 73760	UAT	Husi

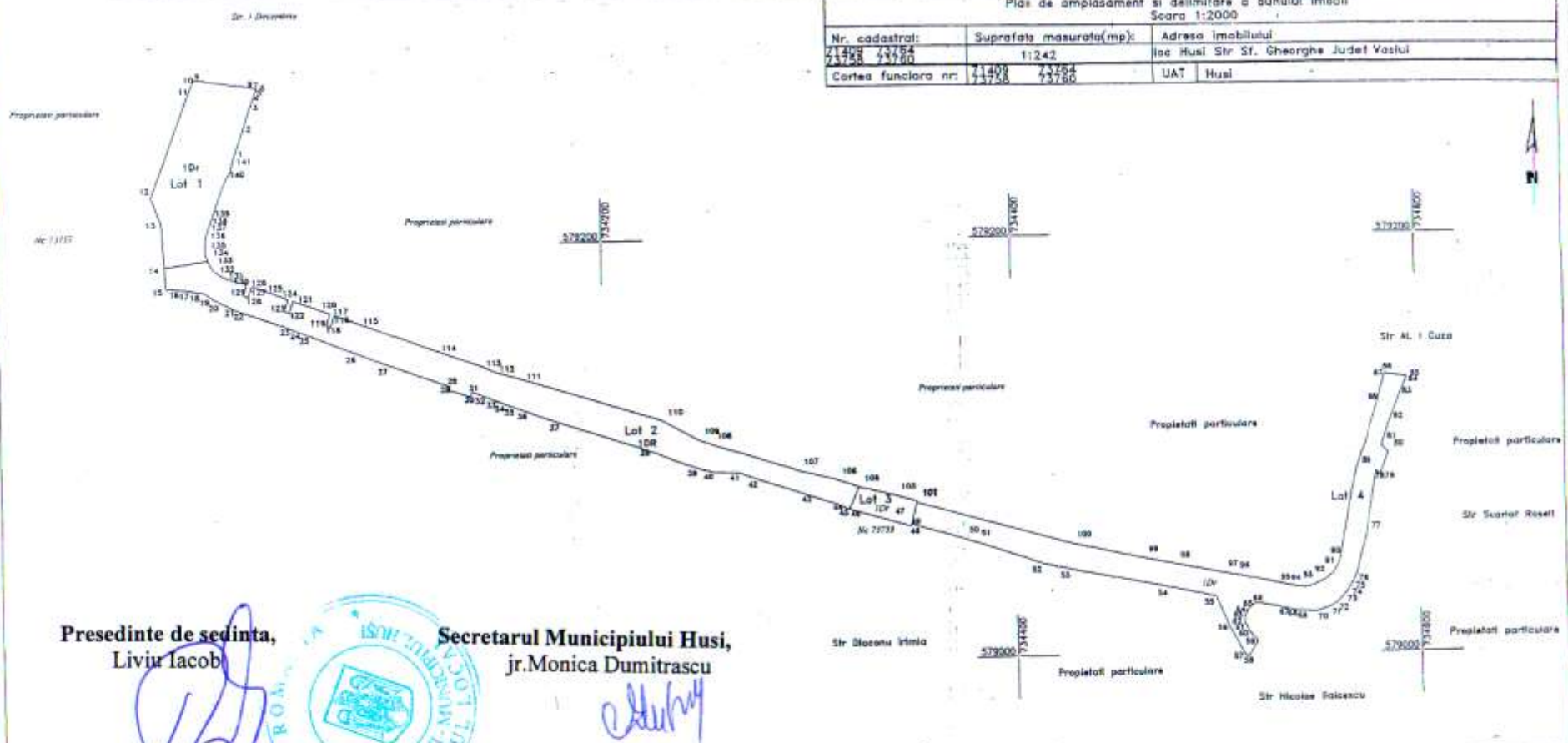

Presedinte de sedinta,
Liviu Iacob

Secretarul Municipiului Husi,
jr. Monica Dumitrascu



[Handwritten signature]

Tabela de miscare parcelare pentru alipire

Situatie actuala (inainte de alipire)				Situatie viitoare (dupa alipire)			
Nr. cadastral	Suprafata (mp)	Categoria de folosinta	Descrierea imobilului	Nr. cadastral	Suprafata (mp)	Categoria de folosinta	Descrierea imobilului
73758	2505	Dr	Lot 1	73758	11242	Dr	Lot 1
73764	4536	Dr	Lot 2				
73760	361	Dr	Lot 3				
71409	3841	Dr	Lot 4				
Total				Total			
11242				11242			

Executant,
SC TOPOGEOTEHNICS SRL

OFICIUL DE CADASTRU SI PUBLICE AL MUNICIPIULUI HUSI
Județul Vaslui
Consiliul Municipal
26 Iulie 2014
Fovola
Semnatura si data
Stampila OPI



[Handwritten signature]