

PLAN DE AMPLASAMENT SI DELIMITARE A IMOBILULUI
CU PROPUNEREA DE DEZLIPIRE

ANEXA

Scara 1: 5000

Nr. cadastral	Suprafata masurata a imobilului [mp]	Adresa imobilului	
74319	234712	mun. Husi, jud. Vaslui	
Cartea Funciara nr.	74319	UAT	HUSI

Presedinte de sedinta,
Sergiu Boeru

Secretarul Municipiului Husi,
jr. Monica Dumitrascu

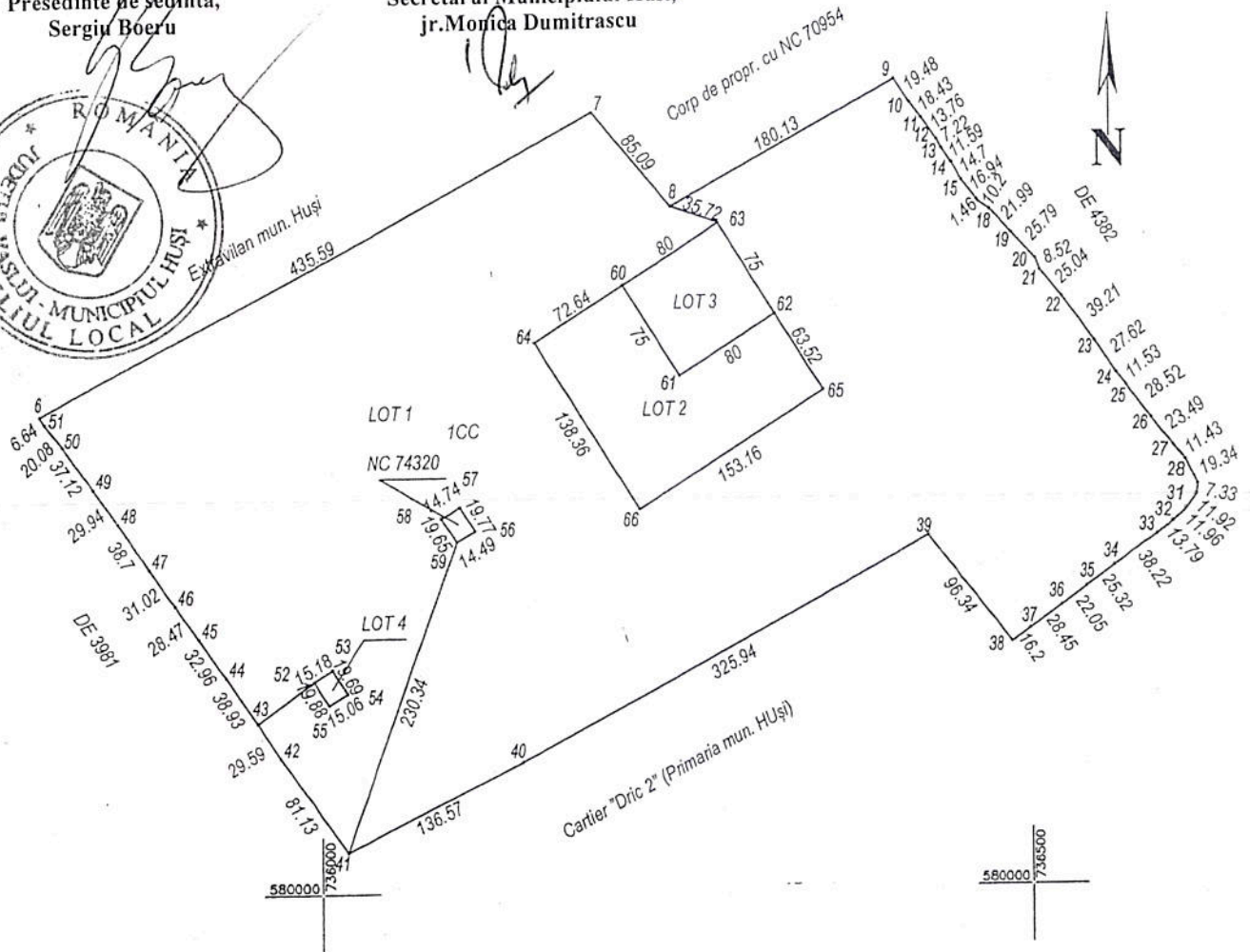

Situatia actuala (inainte de dezlipire)				Situatia viitoare (dupa dezlipire)			
Nr. cadastral	Suprafata [mp]	Categoria de folosinta	Descrierea imobilului	Nr. cadastral	Suprafata [mp]	Categoria de folosinta	Descrierea imobilului
74319	234712	CC			213246	CC	LOT1
					15167	CC	LOT2
					6000	CC	LOT3
					299	CC	LOT4
Total	234712			Total	234712		
Executant: ing. Mihaela Todeila <i>Mihaela Todeila</i>				Inspector:			
Confirm executarea masuratorilor la teren, corectitudinea intocmirii documentatiei cadastrale si corespondenta acestuia cu realitatea din teren				Confirm introducerea imobilului in baza de date integrata si si atribuirea numarului cadastral			
Data: 14.08.2015				Data:			