

Plan de amplasament si delimitare a corpului de proprietate
extravilan
Scara 1:1000

Anexa

Județul Vaslui
Unitatea adm.-teritorială: Huși
Cod Siruta: 161838
Adresa corpului de proprietate:
T51,P4326/1Nr

Numele si prenumele proprietarilor:
Consiliul Local Husi

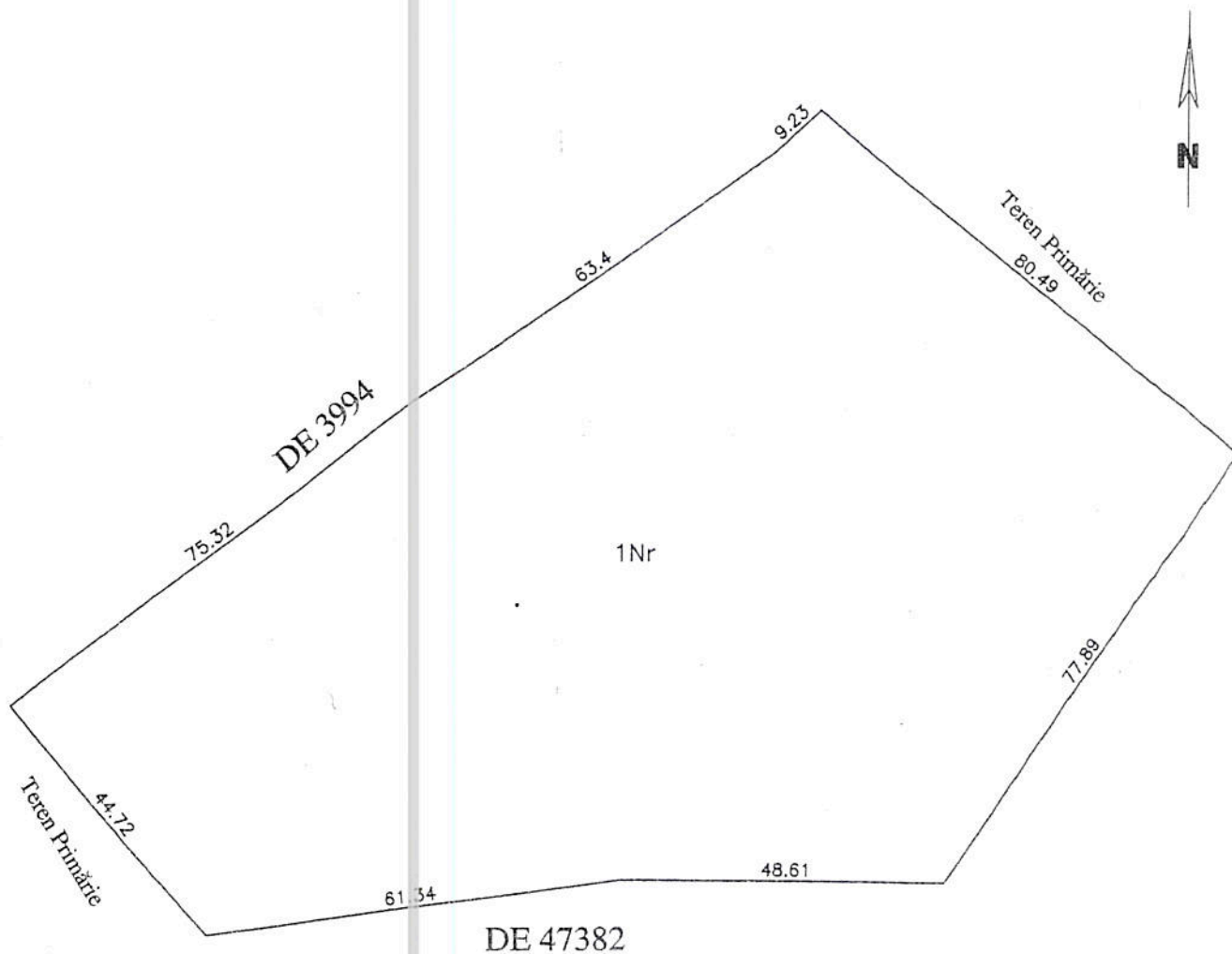

Stotală= 12585 mp



PRESEDINTE DE SEDINTA,

Catalin Toca

SECRETARUL MUNICIPIULUI HUSI,

jr. Monica Dumitrascu