

Relevu - Ecosalubrizare

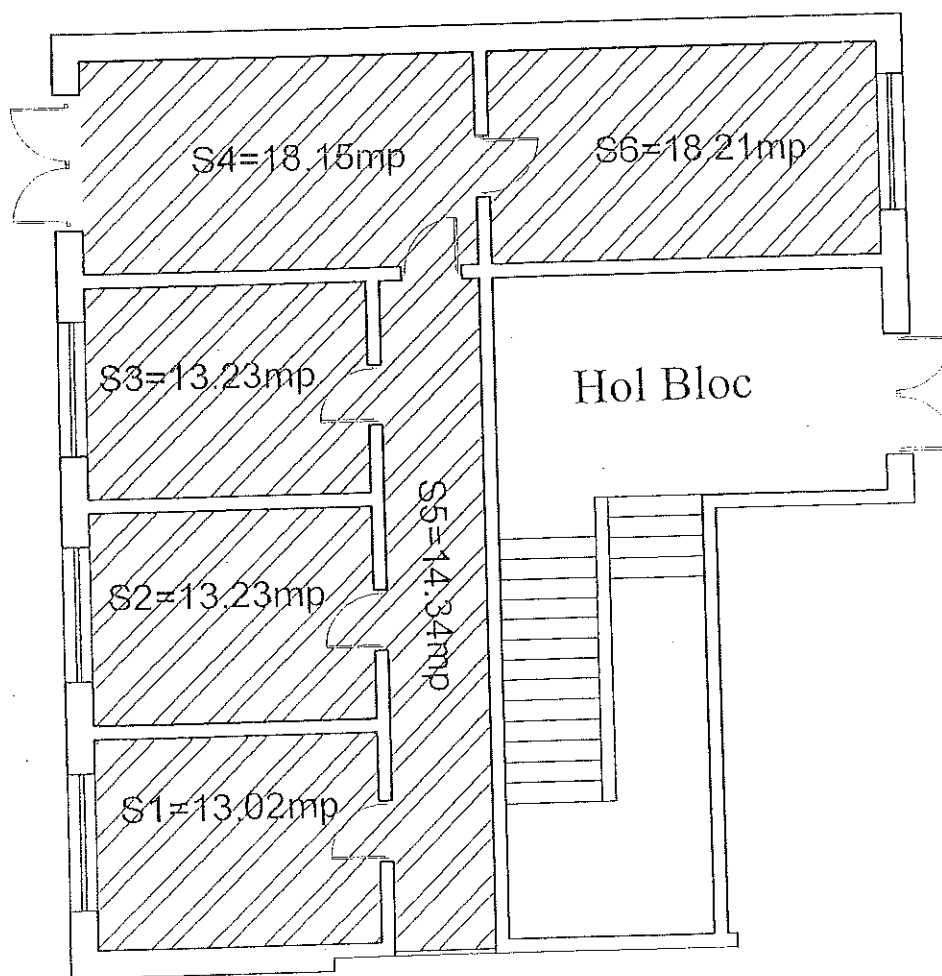

LEGENDA

Su= 90.18mp
Sc=110.02mp

Presedinte de sedinta,
Popa.Cristinel



Secretarul Municipiului Husi,
Jr.Monica Dumitrascu

Scara 1:1000

Cadastral: 72371	Suprafata masurata(mp): 1320	Adresa imobilului str.Huși Falciu,mun Huși,jud . Vaslui.
Partea funciara nr:		UAT Huși

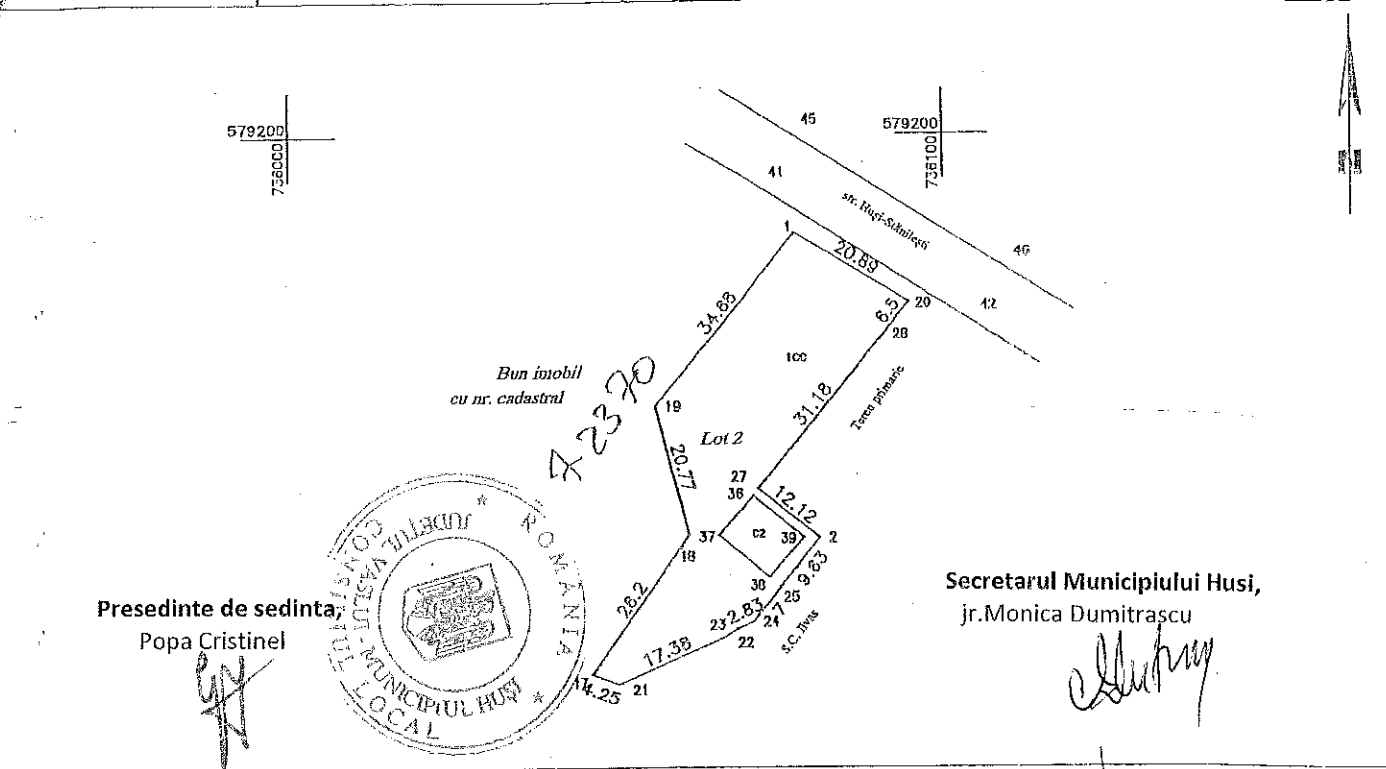

Presedinte de sedinta
Popa Cristinel

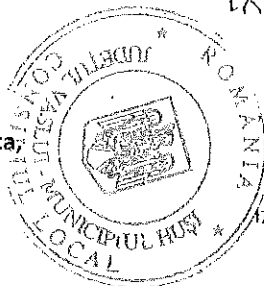

Secretarul Municipiului Huși,
Jr.Monica Dumitrascu

[Handwritten signature]

A. DATE REFERITOARE LA TEREN

Nr. parcela	Categorie de folosinta	Suprafata (mp)	Valoare impozitare (lei)	Mentiiuni
1	CC	1320		str.Huși Stanilești,nr.2A,mun.Huși.
Total		1320		

B. DATE REFERITOARE LA CONSTRUCTII

Cod constructie	Suprafata construita la sol (mp)	Valoare impozitare (lei)	Mentiiuni
C2	84		
Total		84	

INVENTAR DE COORDONATE

Sistem de proiectie Stereo 1970

Pct.	X(m)	Y(m)
20	579173.248	736094.660
1	579184.209	736076.882
19	579156.972	736055.411
18	579136.808	736080.385
17	579114.963	736045.924
21	579113.392	736049.870
22	579120.745	736065.620
23	579121.983	736087.600
24	579123.178	736070.160
25	579128.691	736074.481
26	579136.270	736080.420
27	579143.913	736071.010
28	579168.119	736090.660

CERTIFICAT DE AUTORIZARE
 Intocmit de Consiliul Local al Municipiului Huși, nr.096/1
 COSNITĂȚA ALIN NECULAI
 Data: 07.2014

Se confirma suprafata din masuratori si introducerea imobilului in baza de date
 09. AUG. 2014
 OFICIUL DE CADASTRU SI PUBLICITATE IMOBILIARA VASLUI
 Inmăier TAVARU ICIAM
 Consilier

Suprafata totala masurata(mp):	1320
--------------------------------	------