

## DEVIZ GENERAL

privind cheltuielile necesare realizării investiției:

## AMENAJARE TROTUARE STR. N.N. CISMAN IN MUNICIPIUL HUSI

1EURO= 4,37RON

Nr. Crt.	Denumirea capitolelor si subcapitolelor de cheltuieli	Valoare(fara TVA)		TVA	Valoare(inclusiv TVA)	
		lei	euro	lei	lei	euro
1	2	3	4	5	6	7
<b>ARTEA I</b>						
Pentru obtinerea si amenajarea terenului						
1,1	Obtinerea terenului	0	0	0	0	0
1,2	Amenajarea terenului	0	0	0	0	0
1,3	Amenajari pentru protectia mediului si aducerea la starea initiala	0	0	0	0	0
TOTAL CAP. 1		0	0	0	0	0
Asigurarea utilitatilor necesare obiectivului						
2,1	Rețele de racord	0	0	0	0	0
TOTAL CAP. 2		0	0	0	0	0
Pentru proiectarea si asistenta tehnica						
3,1	Studii de teren	0	0	0	0	0
3,2	Obtinerea de avize acorduri si autorizatii	0	0,00	0,00	0,00	0,00
3,3	Proiectare si engineering					
3,4	Expertiza tehnica	0	0,00	0,00	0,00	0,00
3,5	Organizarea proceduri de achizitie publica	0	0,00	0,00	0,00	0,00
3,6	Consultanta	0	0,00	0,00	0,00	0,00
3,7	Asistenta tehnica	0	0,00	0,00	0,00	0,00
TOTAL CAP. 3						
Cheltuieli pentru investitia de baza						
4,1	Constructii si instalatii	67.434,92	14886,29	16184,38	83619,30	18459,00
4,2	Montaj utilaj tehnologic	0	0,00	0,00	0,00	0,00
4,3	Utilaje, echipamente tehnologice si functionale cu montaj	0	0,00	0,00	0,00	0,00
4,4	Utilaje fara montaj si echipamente de transport	0	0,00	0,00	0,00	0,00
4,5	Dotari	0	0,00	0,00	0,00	0,00
4,6	Active necorporale	0	0,00	0,00	0,00	0,00
TOTAL CAP.4		67.434,92	14886,29	16184,38	83619,30	18459,00
Alte cheltuieli						
5,1	Organizare de santier	0	0,00	0,00	0,00	0,00
	5.1.1 lucrari de constructii	0	0,00	0,00	0,00	0,00
	5.1.2 cheltuieli conexe organizarii santierului	0	0,00	0,00	0,00	0,00
5,2	Comisioane, taxe, cote legale, costuri de finantare	0	0,00	0,00	0,00	0,00
	5.2.1 comisioane taxe si cote legale	0	0,00	0,00	0,00	0,00
	5.2.2 costul creditului	0	0,00	0,00	0,00	0,00

		0	0,00	0,00	0,00	0,00
5,3	Cheltuieli diverse si neprevazute	0	0,00	0,00	0,00	0,00
TOTAL CAP. 5		0	0,00	0,00	0,00	0,00
e tehnologice si teste si predarea la beneficiar		0	0,00	0,00	0,00	0,00
6,1	Pregatirea personalului de exploatare	0	0,00	0,00	0,00	0,00
6,2	Probe tehnologice si teste	0	0,00	0,00	0,00	0,00
TOTAL CAP.6		0	0,00	0,00	0,00	0,00
TOTAL GENERAL		67.434,92	14886,29	16184,38	83619,30	18459,00
Din care C+M		67.434,92	14886,29	16184,38	83619,30	18459,00

PRESEDINTE DE SEDINTA,



Dogaru Ciprian - Catalin

SECRETARUL MUNICIPIULUI HUSI,

jr. Monica Dumitrascu

OBIECTIV: Amenajare trotuare str. N.N. Cisman in municipiul Husi											
<b>DEVIZ ESTIMATIV DE LUCRARI</b>											
NR. ART.	SIMBOL	DENUMIRE RESURSA	U/M	CAN- TITA TE	PRETUL UNITAR	VALOARE TOTALA					
					MAT.	MAT.					
					MAN.		MANOP.				
					UTILAJ			UTILAJ			
					TRANSP.				TRANSP.		
					TOTAL					TOTAL	
1	2	3	4	5	6	7	8	9	10	11	
1	DG 04B1	Desfacere borduri din piatra	m	450	0	0					
					2,6		1170				
					0			0			
					0				0		
					2,6					1170	
2	DG06B1	Spargere si desfacere beton ciment pe suprafete limitate.	mc	0	0	0					
					27,5		0				
					20,4			0			
					0				0		
					47,9					0	
3	DA06A1	Strat agregat natural(nisip) cu asternere manuala	mc	20	70	1400					
					8,65		173				
					6,5			130			
					0				0		
					85,15					1703	
4	DA06A1	Strat agregat natural(balast) cu asternere manuala	mc	35	60	2100					
					4,3		150,5				
					6,5				227,5		



					0			0
					70.8			2478
5	DE10A1	Borduri prefabricate din beton pt. trotuare 20x25 cm. pe fundatie din beton 30x15 cm	m	450	29	13050		
					4.3	1935		
					0		0	
					0			0
					33.3			14985
6	2100890	Beton de ciment clasa C10/8 (BC10/B150) cu 317 kg ciment	mc	20	230	4600		
					0	0		
					0		0	
					0			0
					230			4600
7	CO02C1	Trotuar pavele beton	mp	725	3.9	2827.5		
					7.65	5546.25		
					0		0	
					0			0
					11.55			8373.75
8	2800326	Pavele prefabricate beton 6 cm grosime	buc	726	32	23232		
					0	0		
					0		0	
					0			0
					32			23232
9	DE11A1	Borduri mici beton 10 x 20 cm pt incadrari trotuare spatii verzi alei, asezate pe fundatie beton 10 x 12 cm	m	13	11.73	152.49		
					2.34	30.42		
					0		0	
					0			0
					14.07			182.91
10	2100945	Beton de ciment clasa C10/8 (BC10/B150) cu 317 kg ciment	mc	1.5	230	345		
					0	0		
					0		0	
					0			0
					230			345
11	TRB01A15	Transportul materialelor cu roaba	tone	24	0	0		

					8,11	194,64			
					0		0		
					0		0		
					8,11			194,64	
12	TRA05A05	Tranzportul rutier materiale	tone	45	0	0			
					0	0			
					0		0		
					3,5			157,5	
					3,5			157,5	
13	TSC35B3	Incarcare auto cu incarcator pe pneuri	sutenc	0,5	0	0			
					0	0			
					110		55		
					0		0		
					110			55	
<b>TOTAL I - cheltuieli directe</b>					47706,99	9199,81	412,5	157,5	57476,8

C.A.S.	20,800%	1913,56	1913,56
C.A.S.S.	5,200%	478,39	478,39
AJUTOR SOMAJ	0,500%	46,00	46,00
ACC. MUNCA, BOLI PROFESIONALE	0,242%	22,26	22,26
CONTRACT CONCEDII MEDICALE	0,850%	78,20	78,20
FOND GARANTIE	0,250%	23,00	23,00

<b>TOTAL II - cheltuieli directe</b>	47706,99	11761,22	412,5	157,5	<b>60038,21</b>
--------------------------------------	----------	----------	-------	-------	-----------------

CHELTUIELI INDIRECTE	8,000%	4803,06
BENEFICIU	4,000%	2593,65

<b>TOTAL GENERAL PE CATEGORIE</b>	<b>67434,92</b>
-----------------------------------	-----------------

T.V.A.	24,000%	16184,38
--------	---------	----------

<b>TOTAL GENERAL</b>	<b>83619,30</b>
----------------------	-----------------



**PRESEDINTE DE SEDINTA,**

Dogaru Ciprian - Catalin

**SECRETARUL MUNICIPIULUI HUSI,**

jr. Monica Dumitrascu



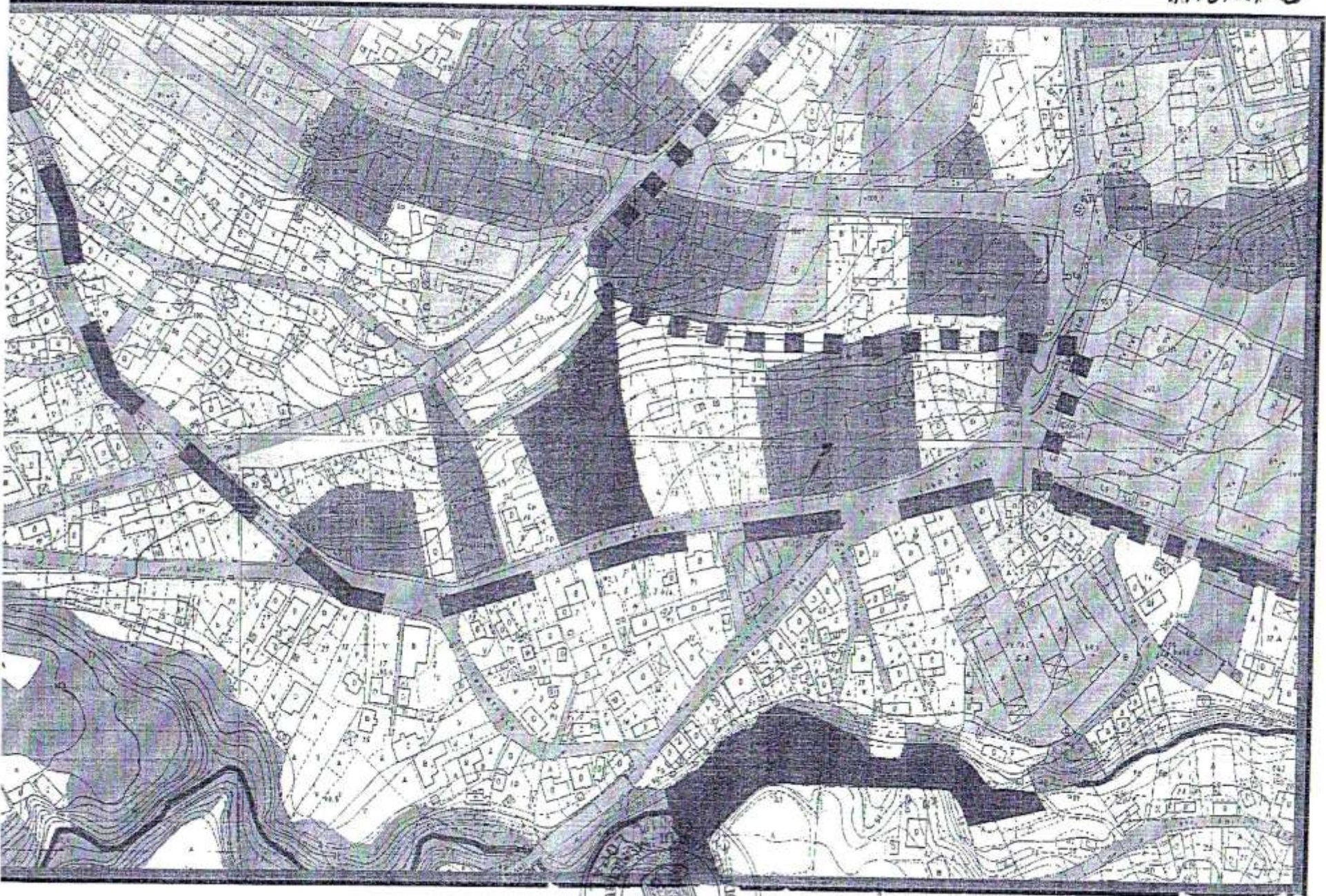

**PRESEDINTE DE SEDINTA.**  
Dogaru Ciprian - Catalin

**SECRETARUL MUNICIPIULUI HUSI,**  
jr. Monica Dumitrascu